

Blad 2.2

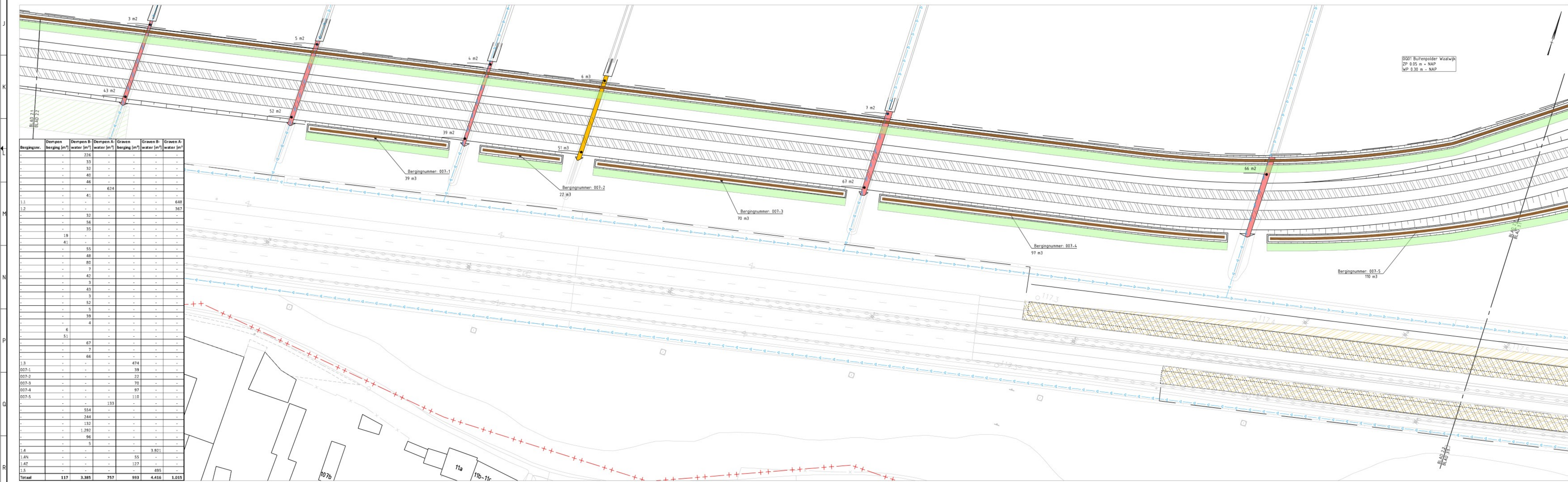

Blad 2.3

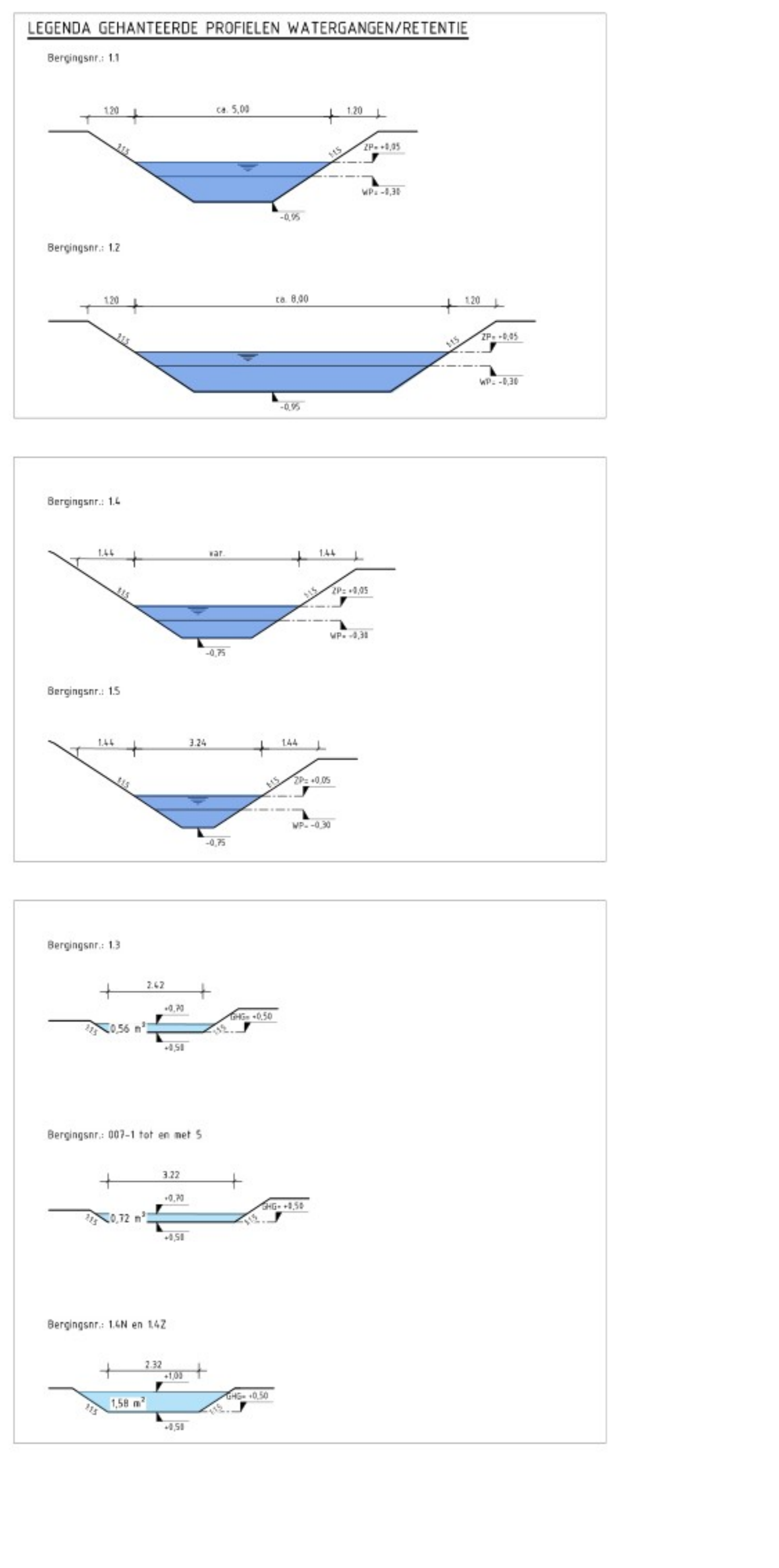

**Legenda**

- Onderhoudstrook 5,00 m (tenzij anders aangegeven)
- Onderhoudstrook 3,00 m (tenzij anders aangegeven)
- Bestaande verharding
- Toekomstige verharding
- Verharding in bestaande en toekomstige situatie
- Te dempen watergangen (status primair of A)
- Te dempen watergangen (status secundair of B)
- Te dempen waterberging
- Te realiseren watergangen (status primair of A)
- Te realiseren watergangen (status secundair of B)
- Te realiseren waterberging
- Te realiseren duiker (groot)
- Te realiseren duiker (klein)
- Te realiseren sluis
- Te handhaven duiker (bestaand)
- Te handhaven sluis (bestaand)
- Te verwijderen duiker (bestaand)
- Te verwijderen sluis (bestaand)
- Stroomrichting watergang primair of watersloop A
- Stroomrichting watergang secundair of watersloop B
- Toekomstige stroomrichting watergang primair of watersloop A
- Toekomstige stroomrichting watergang secundair of watersloop B
- Vervullen watergang primair of watersloop A
- Vervullen watergang secundair of watersloop B
- Bestaande waterschapsgrenzen
- Bestaande poldergrenzen
- Bestaande gebiedsinformatie
- Systeengrenzen

**Situatieoverzicht**

01173

01174

01175

01176

01177

01178

01179

01180

01181

01182

01183

01184

01185

01186

01187

01188

01189

01190

01191

01192

01193

01194

01195

01196

01197

01198

01199

01200

01201

01202

01203

01204

01205

01206

01207

01208

01209

01210

01211

01212

01213

01214

01215

01216

01217

01218

01219

01220

01221

01222

01223

01224

01225

01226

01227

01228

01229

01230

01231

01232

01233

01234

01235

01236

01237

01238

01239

01240

01241

01242

01243

01244

01245

01246

01247

01248

01249

01250

01251

01252

01253

01254

01255

01256

01257

01258

01259

01260

01261

01262

01263

01264

01265

01266

01267

01268

01269

01270

01271

01272

01273

01274

01275

01276

01277

01278

01279

01280

01281

01282

01283

01284

01285

01286

01287

01288

01289

01290

01291

01292

01293

01294

01295

01296

01297

01298

01299

01300

01301

01302

01303

01304

01305

01306

01307

01308

01309

01310

01311

01312

01313

01314

01315

01316

01317

01318

01319

01320

01321

01322

01323

01324

01325

01326

01327

01328

01329

01330

01331

01332

01333

01334

01335

01336

01337

01338

01339

01340

01341

01342

01343

01344

01345

01346

01347

01348

01349

01350

01351

01352

01353

01354

01355

01356

01357

01358

01359

01360

01361

01362

01363

01364

01365

01366

01367

01368

01369

01370

01371

01372

01373

01374

01375

01376

01377

01378

01379

01380

01381

01382

01383

01384

01385

01386

01387

01388

01389

01390

01391

01392

01393

01394

01395

01396

01397

01398

01399

01400

01401

01402

01403

01404

01405

01406

01407

01408

01409

01410

01411

01412

01413

01414

01415

01416

01417

01418

01419

01420

01421

01422

01423

01424

01425

01426

01427

01428

01429

01430

01431

01432

01433

01434

01435

01436

01437

01438

01439

01440

01441

01442

01443

01444

01445

01446

01447

01448

01449

01450

01451

01452

01453

01454

01455

01456

01457

01458

01459

01460

01461

01462

01463

01464

01465

01466

01467

01468

01469

01470

01471

01472

01473

01474

01475

01476

01477

01478

01479

01480

01481

01482

01483

01484

01485

01486

01487

01488

01489

01490

01491

01492

01493

01494

01495

01496

01497

01498

01499

01500

01501

01502

01503

01504

01505

01506

01507

01508

01509

01510

01511

01512

01513

01514

01515

01516

01517

01518

01519

01520

01521

01522

01523

01524

01525

01526

01527

01528

01529

01530

01531

01532

01533

01534

01535

01536

01537

01538

01539

01540

01541

01542

01543

01544

01545

01546

01547

01548

01549

01550

01551

01552

01553

01554

01555

01556

01557

01558

01559

01560

01561

01562

01563

01564

01565

01566

01567

01568

01569

01570

01571

01572

01573

01574

01575

01576

01577

01578

01579

01580

01581

01582

01583

01584

01585

01586

01587

01588

01589

01590

01591

01592

01593

01594

01595

01596

01597

01598

01599

01600

01601

01602

01603

01604

01605

01606

01607

01608

01609

01610

01611

01612

01613

01614

01615

01616

01617

01618

01619

01620

01621

01622

01623

01624

01625

01626

01627

01628

01629

01630

01631

01632

01633

01634

01635

01636

01637

01638

01639

01640

01641

01642

01643

01644

01645

01646

01647

01648

01649

01650

01651

01652

01653

01654

01655

01656

01657

01658

01659

01660

01661

01662

01663

01664

01665

01666

01667

01668

01669

01670

01671

01672

01673

01674

01675

01676

01677

01678

01679

01680

01681

01682

01683

01684

01685

01686

01687

01688

01689

01690

01691

01692

01693

01694

01695

01696

01697

01698

01699

01700

01701

01702

01703

01704

01705

01706

01707

01708

01709

01710

01711

01712

01713

01714

01715

01716

01717

01718

01719

01720

01721

01722

01723

01724

01725

01726

01727

01728

01729

01730

01731

01732

01733

01734

01735

01736

01737

01738

01739

01740

01741

01742

01743

01744

01745

01746

01747

01748

01749

01750

01751

01752

01753

01754

01755

01756

01757

01758

01759

01760

01761

01762

01763

01764

01765

01766

01767

01768

01769

01770

01771

01772

01773

01774

01775

01776

01777

01778

01779

01780

01781

01782

01783

01784

01785

01786

01787

01788

01789

01790

01791

01792

01793

01794

01795

01796

01797

01798

01799

01800

01801

01802

01803

01804

01805

01806

01807

01808

01809

01810

01811

01812

01813

01814

01815

01816

01817

01818

01819

01820

01821

01822

01823

01824

01825

01826

01827

01828

01829

01830

01831

01832

01833

01834

01835

01836

01837

01838

01839

01840

01841

01842

01843

01844

01845

01846

01847

01848

01849

01850

01851

01852

01853

01854

01855

01856

01857

01858

01859

01860

01861

01862

01863

01864

01865

01866

01867

01868

01869

01870

01871

01872

01873

01874

01875

01876

01877

01878

01879

01880

01881

01882

01883

01884

01885

01886

01887

01888

01889

01890

01891

01892

01893

01894

01895

01896

01897

01898

01899

01900

01901

01902

01903

01904

01905

01906

01907

01908

01909

01910

01911

01912

01913

01914

01915

01916

01917

01918

01919

01920

01921

01922

01923

01924

01925

01926

01927

01928

01929

01930

01931

01932

01933

01934

01935

01936

01937

01938

01939

01940

01941

01942

01943

01944

01945

01946

01947

01948

01949

01950

01951

01952

01953

01954

01955

01956

01957

01958

01959

01960

01961

01962

01963

01964

01965

01966

01967

01968

01969

01970

01971

01972

01973

01974

01975

01976

01977

01978

01979

01980

01981

01982

01983

01984

01985

01986

01987

01988

01989

01990

01991

01992

01993

01994

01995

01996

01997

01998

01999

02000

02001

02002

02003

02004

02005

02006

02007

02008

02009

02010

02011

02012

02013

02014

02015

02016

02017

02018

02019

02020

02021

02022

02023

02024

02025

02026

02027

02028

02029

02030

02031

02032

02033

02034

02035

02036

02037

02038

02039

02040

02041

02042

02043

02044

02045

02046

02047

02048

02049

02050

02051

02052

02053

02054

02055

02056

02057

02058

02059

02060

02061

02062

02063

02064

02065

02066

02067

02068

02069

02070

02071

02072

02073

02074

02075

02076

02077

02078

02079

02080

02081

02082

02083

02084

02085

02086

02087

02088

02089

02090

02091

02092

02093

02094

02095

02096

02097

02098

02099

02100

02101

02102

02103

02104

02105

02106

02107

02108

02109

02110

02111

02112

02113

02114

02115

02116

02117

02118

02119

02120

02121

02122

02123

02124

02125

02126

02127

02128

02129

02130

02131

02132

02133

02134

02135

02136

02137

02138

02139

02140

02141

02142

02143

02144

02145

02146

02147

02148

02149

02150

02151

02152

02153

02154

02155

02156

02157

02158

02159

02160

02161

02162

02163

02164

02165

02166

02167

02168

02169

02170

02171

02172

02173

02174

02175

02176

02177

02178

02179

02180

02181

02182

02183

02184

02185

02186

02187

02188

02189

02190

02191

02192

02193

02194

02195

02196

02197

02198

02199

02200

02201

02202

02203

02204

02205

02206

02207

02208

02209

02210

02211

02212

02213

02214

02215

02216

02217

02218

02219

02220

02221

02222

02223

02224

02225

02226

02227

02228

02229

02230

02231

02232

02233

02234

02235

02236

02237

02238

02239

02240

02241

02242

02243

02244

02245

02246

02247

02248

02249

02250

02251

02252

02253

02254

02255

02256

02257

02258

02259

02260

02261

02262

02263

02264

02265

02266

02267

02268

02269

02270

02271

02272

02273

02274

02275

02276

02277

02278

02279

02280

02281

02282

02283

02284

02285

02286

02287

02288

02289

02290

02291

02292

02293

02294

02295

02296

02297



Bergingsnr.	Dempen A-berging (m³)	Dempen B-berging (m³)	Dempen A-graven (m³)	Dempen B-graven (m³)	Graven A-berging (m³)	Graven B-berging (m³)
-	-	276	-	-	-	-
-	-	33	-	-	-	-
-	-	32	-	-	-	-
-	-	40	-	-	-	-
-	-	46	-	-	-	-
-	-	624	-	-	-	-
-	-	41	-	-	-	-
1.1	-	-	-	-	-	648
1.2	-	-	-	-	-	367
-	-	32	-	-	-	-
-	-	56	-	-	-	-
-	-	35	-	-	-	-
-	-	19	-	-	-	-
-	-	41	-	-	-	-
-	-	55	-	-	-	-
-	-	48	-	-	-	-
-	-	80	-	-	-	-
-	-	7	-	-	-	-
-	-	82	-	-	-	-
-	-	3	-	-	-	-
-	-	43	-	-	-	-
-	-	3	-	-	-	-
-	-	52	-	-	-	-
-	-	5	-	-	-	-
-	-	39	-	-	-	-
-	-	4	-	-	-	-
-	-	51	-	-	-	-
-	-	67	-	-	-	-
-	-	7	-	-	-	-
-	-	66	-	-	-	-
1.3	-	-	-	-	474	-
007-1	-	-	-	-	39	-
007-2	-	-	-	-	22	-
007-3	-	-	-	-	70	-
007-4	-	-	-	-	97	-
007-5	-	-	-	-	110	-
-	-	554	-	-	133	-
-	-	244	-	-	-	-
-	-	132	-	-	-	-
-	-	1.292	-	-	-	-
-	-	86	-	-	-	-
-	-	5	-	-	-	-
1.4	-	-	-	-	3.921	-
1.4%	-	-	-	-	55	-
1.5	-	-	-	-	127	-
Totaal	117	3.385	757	993	4.416	1.015

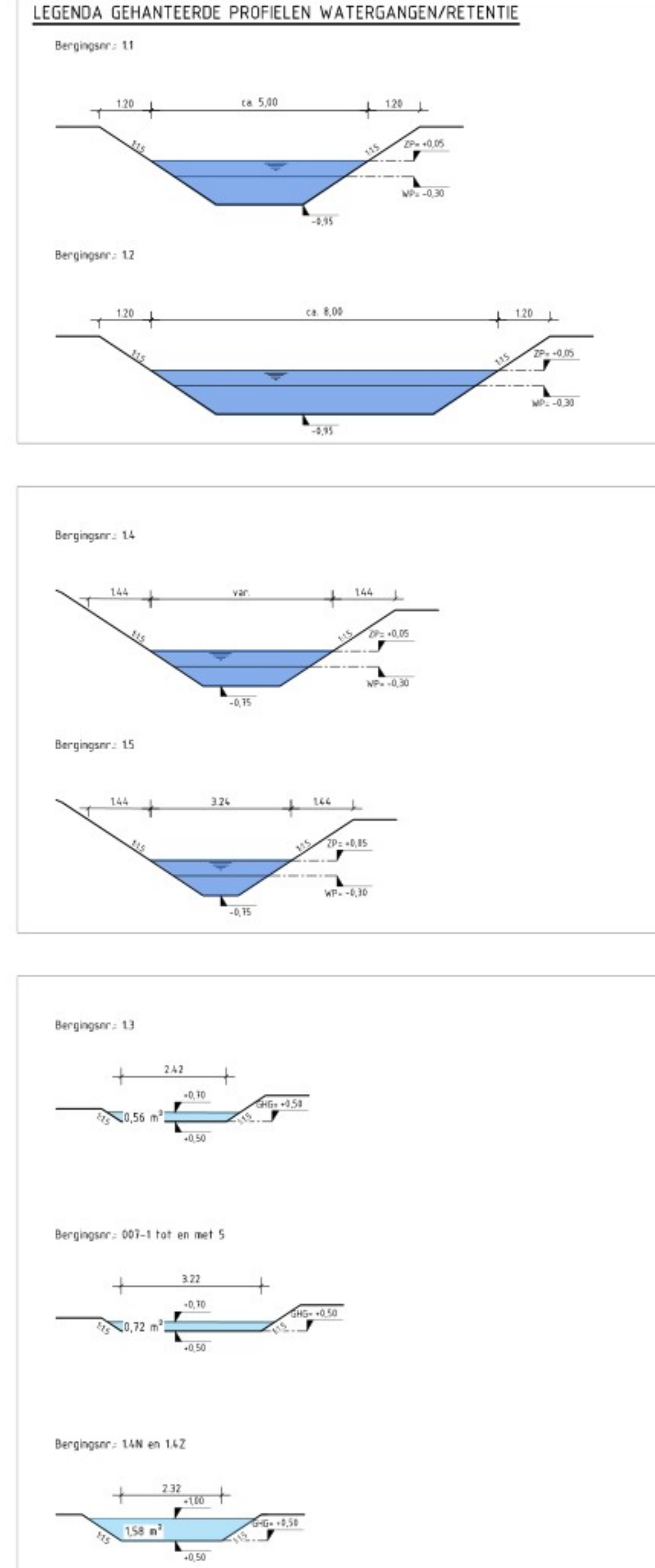
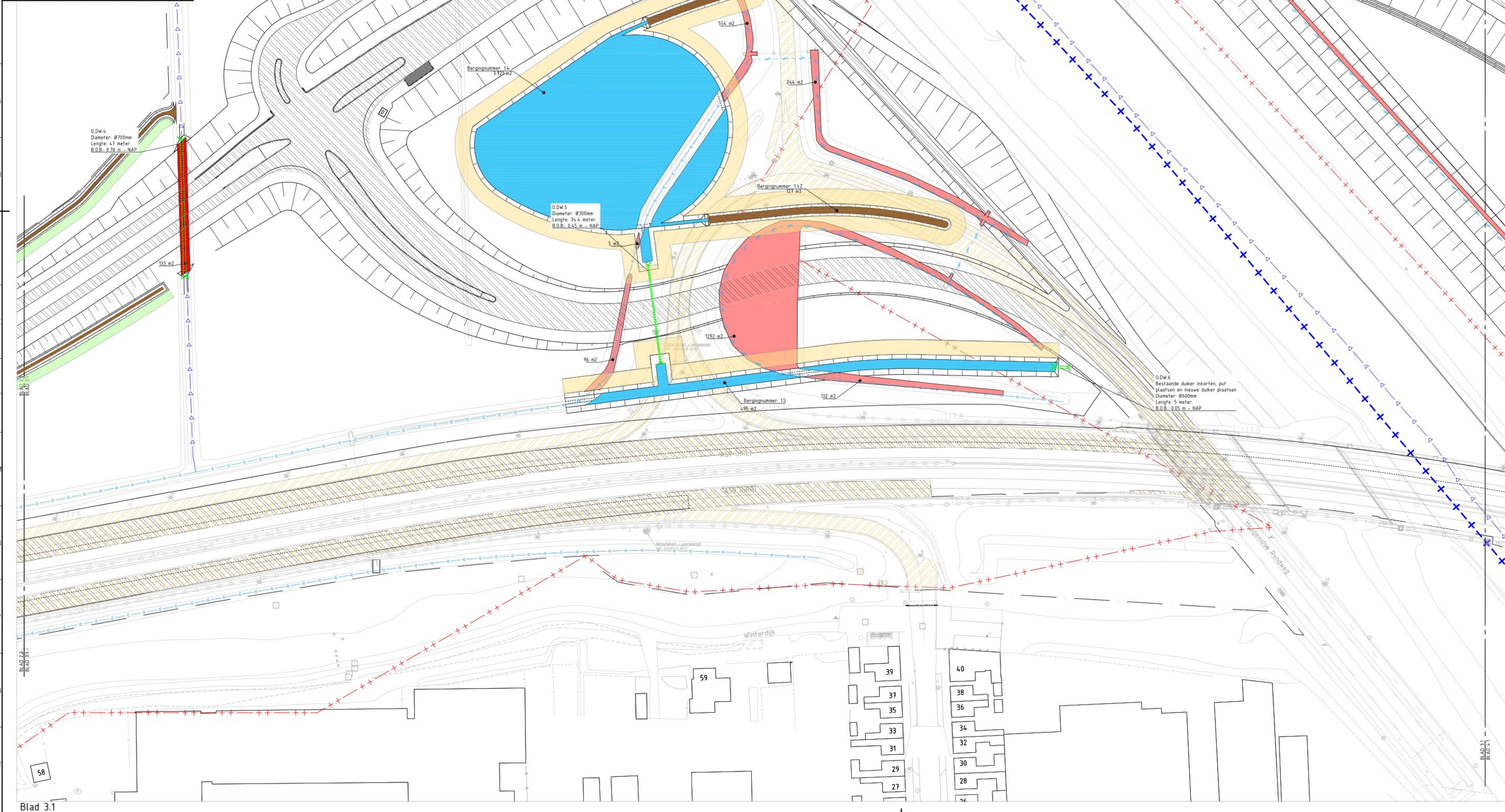

- Legenda**
- Onderhoudstrook 5,00 m (tenzij anders aangegeven)
  - Onderhoudstrook 3,00 m (tenzij anders aangegeven)
  - Bestaande verharding
  - Toekomstige verharding
  - Verharding in bestaande en toekomstige situatie
  - Te dempen watergangen (status primair of A)
  - Te dempen watergangen (status secundair of B)
  - Te dempen waterberging
  - Te realiseren watergangen (status primair of A)
  - Te realiseren watergangen (status secundair of B)
  - Te realiseren waterberging
  - Te realiseren duiker (groot)
  - Te realiseren duiker (klein)
  - Te realiseren stuw
  - Te handhaven duiker (bestaand)
  - Te verwijderen duiker (bestaand)
  - Te verwijderen stuw (bestaand)
  - Stroomrichting watergang primair of waterloop A
  - Stroomrichting watergang secundair of waterloop B
  - Toekomstige stroomrichting watergang primair of waterloop A
  - Toekomstige stroomrichting watergang secundair of waterloop B
  - Vervalen watergang primair of waterloop A
  - Vervalen watergang secundair of waterloop B
  - Bestaande waterschapsgrens
  - Bestaand peltgebied
  - Bestaande peltgebied informatie
  - Systeengrens

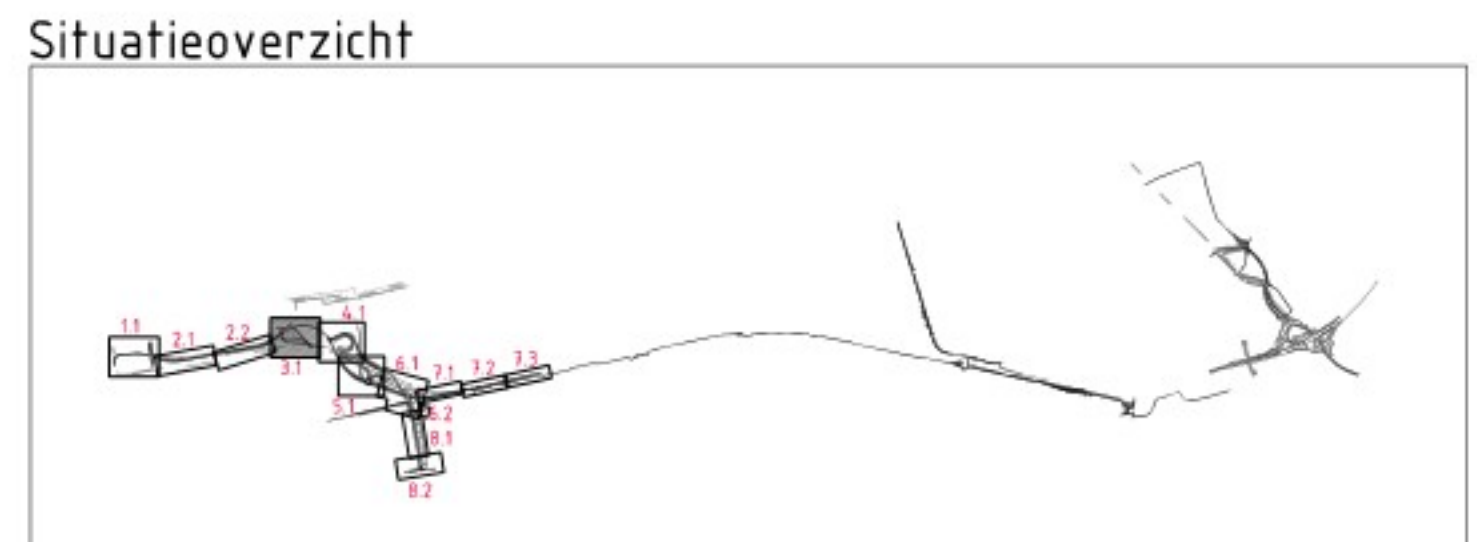

1.0	09-12-2025	Aanpassing poel Hogelandse rondweg
2.0	25-11-2025	Aanpassing oprit op zuidelijke Noordelijke Parallelweg
3.0	17-10-2025	Verwerken opmerkingen waterschap
4.0	10-07-2025	Eerste uitgave
N.B.	D.A.T.U.M.	W.I.Z.I.S.I.N.G.
		GETEKEND

**GOL | GEBIEDSONTWIKKELING OOSTELIJKE LANGSTRAAT**

Waterhuishouding, Waterschap Brabantse Delta

Uitvoeringsontwerp

Systeem GOL

Situatietekening

Oppervlak te dempen en te graven water/berging en verharding

getekend: [naam] d.d. 09-12-2025 status: [status]

gecontroleerd: [naam] d.d. 09-12-2025

uitgegeven: [naam] d.d. 09-12-2025

opdracht: P14-20013-TEK-VG-500031-WHH-SIT versie: 4.0

formaat: A0 1260 x 1500

**MOURIK**

**BESIX**

Contract: Mourik-Delta 018

Waterschap: Mourik-Delta

3 bladen, blad nr. 3

**Vergunning**