

Datum 6 september 2016  
Onderwerp Watervergunning voor H. Scheffel te Elburg  
Pagina 14 van 18

## **Bijlage 2: Situatietekening**

Behorende bij de vergunning van de heer H. Scheffel voor de herbouw en uitbreiding van een aanbouw van de woning aan de Havenkade 40 in Elburg binnen de kernzone van een primaire waterkering, zaaknummer 841168.

Locatietekening:



Situatietekening:

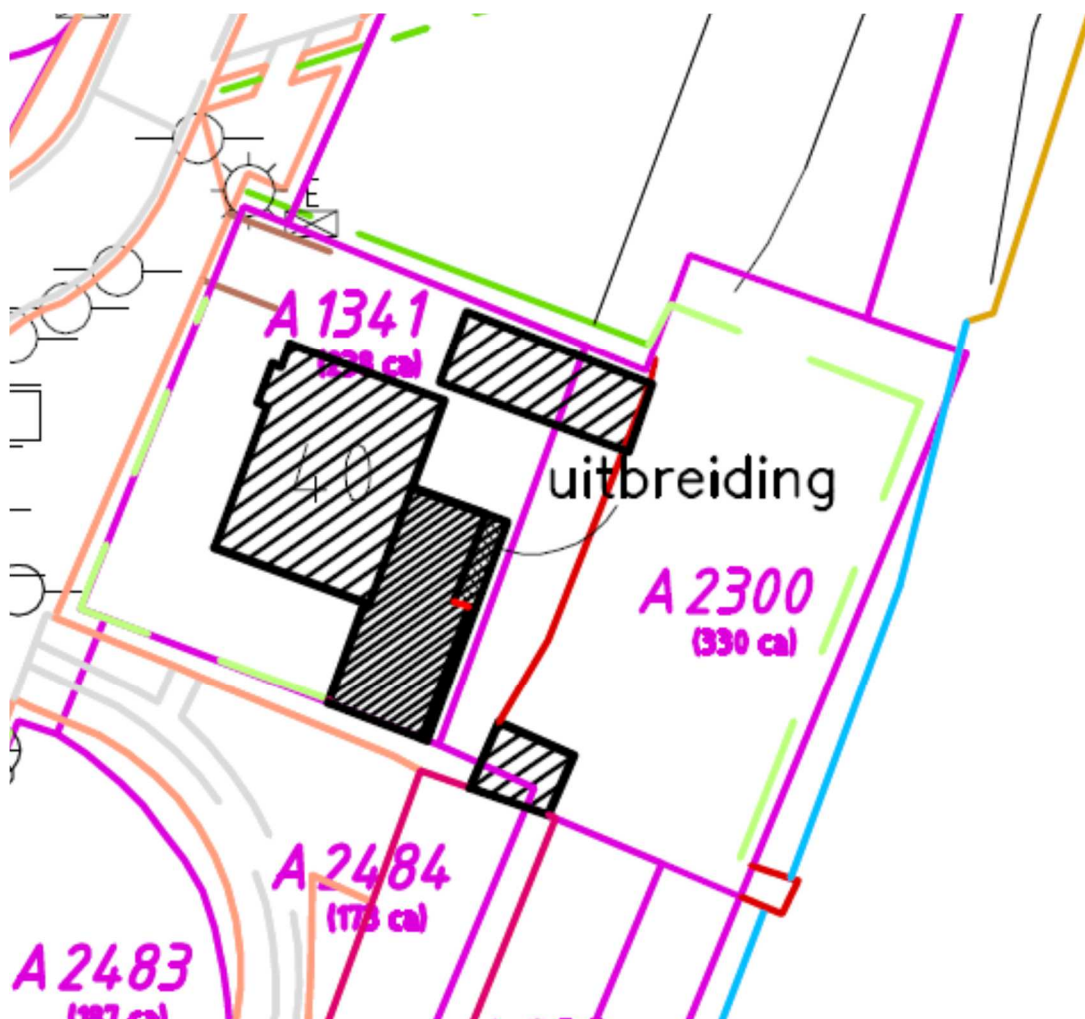

De uitbreiding is het dubbel gearceerde hoekje.

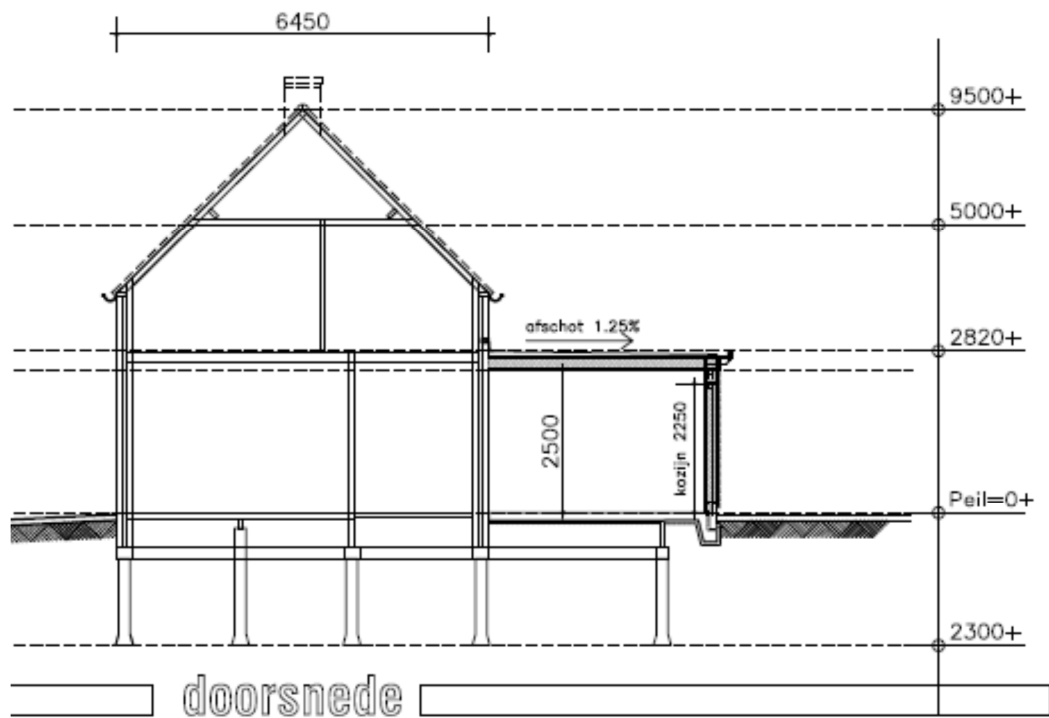

Dwarsdoorsnede door het uit te breiden deel op de bestaande fundering

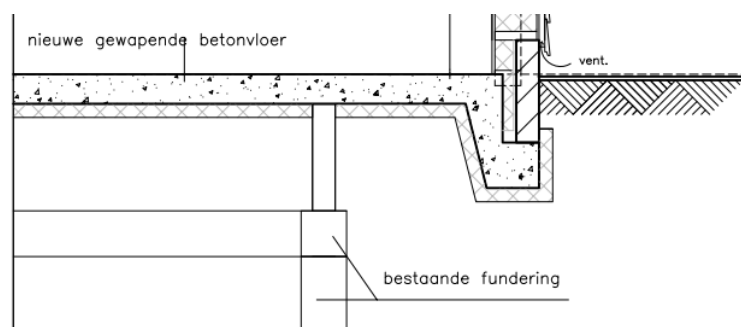

Detail van de bevestiging van de uitbreiding op de bestaande fundering