

## **Watervergunning Keur waterschap Vechtstromen**

**Datum:** 11 JUN 2018

**Kenmerk:** Z-1817620/u18054950

Het dagelijks bestuur heeft op 9 mei een aanvraag van Vitens N.V. ontvangen voor een vergunning voor het verrichten van handelingen in een watersysteem. Hierop is de Keur waterschap Vechtstromen van toepassing.

De aanvraag betreft het aanbrengen en hebben van aansluiting op een duiker van waterschap Vechtstromen nabij de Weerseloseweg te Enschede (zie/ tekening 1 en 2).

De aansluiting is nodig om het spuiwater dat vrijkomt bij periodieke schoonspoelen van de waterleidingen van Vitens te lozen.

De duiker is aangelegd als onderdeel van de verlegging van de Blankenbellingsbeek. De (verlegde) Blankenbellingsbeek zal worden opgenomen in de legger van waterschap Vechtstromen.

### **BESLUIT**

Gelet op de bepalingen van de Waterwet, het Waterbesluit, de Waterregeling, de Algemene wet bestuursrecht en de vermelde overwegingen besluit het dagelijks bestuur om:

op grond van artikel 3.2, lid 1, onder a. van de Keur waterschap Vechtstromen aan Vitens N.V. te Zwolle vergunning te verlenen voor het aanbrengen en hebben van aansluiting op de (nog aan te leggen ) duiker in de Blankenbellingsbeek te Enschede.

De werken dienen te worden uitgevoerd zoals aangegeven op de bij de aanvraag ingediende documenten met kenmerken:

- Tekening 1: situatietekening spui van Vitens op Blankenbellingsbeek te Enschede.
- Tekening 2: detailtekening aansluiting op de duiker.

### **Voorschriften**

Aan dit besluit worden de volgende voorschriften verbonden.

#### Voorschriften algemeen

1. Tenminste één week voordat met de uitvoering van de werkzaamheden wordt begonnen, dient u de datum van aanvang van de werkzaamheden te melden aan de met het toezicht belaste medewerker E. Hannink (tel. 088-2203294). Tenzij hierna anders wordt bepaald moeten de werken overeenkomstig de aanvraag worden uitgevoerd met en volgens nadere aanwijzingen van deze medewerker.
2. Een exemplaar van de vergunning dient bij de uitvoering van het werk aanwezig te zijn en op verzoek te worden getoond aan de daartoe bevoegde ambtenaar.
3. Het waterschap is niet verantwoordelijk en/of aansprakelijk voor schade toegebracht aan derden, die voortvloeit uit de aanwezigheid dan wel het gebruik van de door de houder van de vergunning aangebrachte voorzieningen.

## Voorschriften aansluiting op duiker

4. Er dient voor te worden gezorgd dat de waterafvoer en het onderhoud aan het waterstaatswerk ongehinderd kan plaatsvinden.
5. Alle grondroeringen die bij het aanbrengen van de werken worden gedaan, moeten:
  - mechanisch worden verdicht in lagen van maximaal 0,30 meter;
  - worden ingezaaid met bermmengsel B3.
6. Alle schade veroorzaakt door de aansluiting en het in gebruik hebben van de aansluiting en de daarbij behorende werken, dient door u binnen een door het waterschap te bepalen redelijke termijn te worden hersteld.
7. Wanneer de/het werk(en) wordt/worden vernieuwd, gewijzigd of opgeruimd, dient u het waterschap daarvan schriftelijk in kennis te stellen.
8. De aansluiting moet deugdelijk en lekkagevrij gemaakt worden.
9. De aansluiting moet midden van een duiker element aangemaakt worden.

## **Overwegingen**

Het besluit is getoetst aan:

- de Waterwet;
- de Keur van waterschap Vechtstromen;
- de Beleidsregels waterkwantiteit Keur waterschap Vechtstromen.

De Waterwet omschrijft in artikel 2.1 het toetsingskader voor de beslissing op de aanvraag. In dit artikel zijn de algemene doelstellingen aangegeven die richtinggevend zijn bij de uitvoering van het waterbeheer. De doelstellingen zijn gericht op:

- voorkomen en waar nodig beperking van overstromingen, wateroverlast en waterschaarste, in samenhang met
- bescherming en verbetering van de chemische en ecologische kwaliteit van watersystemen en
- vervulling van maatschappelijke functies door watersystemen.

Deze doelstellingen vormen in onderlinge samenhang het toetsingskader bij vergunningverlening. Een vergunning wordt geweigerd indien de werken niet verenigbaar zijn met de doelstellingen van het waterbeheer en het niet mogelijk is om de belangen van het waterbeheer voldoende te beschermen door het verbinden van voorschriften of beperkingen aan de vergunning. Bij de beoordeling van de vergunningaanvraag richt het bevoegd gezag zich volgens het toetsingskader op de effecten van uw initiatief op beperking van de doorstroming van de waterloop.

De waterhuishoudkundige belangen die beschermd worden door de Keur waterschap Vechtstromen en de Beleidsregels kwantiteit Keur waterschap Vechtstromen, zijn afgewogen tegen het belang van de vergunninghouder bij het verkrijgen van de vergunning.

Uit deze belangenafweging is gebleken dat met inachtneming van de aan deze vergunning verbonden voorschriften, de zorg voor de waterhuishouding voldoende wordt gewaarborgd.

## **Conclusie**

Het plaatsen en hebben van een aansluiting op de duiker van de Blankenbellingsbeek belemmeren het beheer en onderhoud van de waterloop niet en heeft geen verdere negatieve invloed op het watersysteem.

Daarmee voldoet uw aanvraag aan de Waterwet, de Keur waterschap Vechtstromen en de beleidsregels Keur en bestaat geen bezwaar tegen het verlenen van de vergunning.

Hoogachtend,  
het dagelijks bestuur van waterschap Vechtstromen,  
namens deze,



D. Santing, teamleider Vergunningverlening, Toezicht en Handhaving

#### Bezwaar

U kunt binnen zes weken na de dag waarop dit besluit is verzonden bezwaar maken bij het dagelijks bestuur van het waterschap Vechtstromen, Postbus 5006, 7600 GA Almelo.

Het bezwaarschrift moet ondertekend zijn en moet tenminste bevatten:

- a. de naam en het adres van de indiener;
- b. de dagtekening;
- c. een aanduiding/omschrijving van het besluit waartegen het bezwaar zich richt;
- d. de gronden van het bezwaar.

Wie een bezwaarschrift indient, kan de voorzieningenrechter van de rechtbank verzoeken om een voorlopige voorziening te treffen, indien onverwijlde spoed, gelet op de betrokken belangen, dit vereist. Voor het in behandeling nemen van een verzoek om een voorlopige voorziening is een griffierecht verschuldigd.

Het verzoek om een voorlopige voorziening kan worden gericht aan de voorzieningenrechter van de rechtbank Overijssel, Bestuursrecht, Postbus 10067, 8000 GB te Zwolle.

## Bijlage: Keur en Beleidsregels waterkwantiteit Keur waterschap Vechtstromen

### Keur waterschap Vechtstromen

De volgende artikelen van de Keur waterschap Vechtstromen zijn van toepassing:

#### *Artikel 3.2, lid 1, sub a*

Het is verboden zonder watervergunning van het bestuur gebruik te maken van een waterstaatswerk of bijbehorende beschermingszone door, anders dan in overeenstemming met de waterhuishoudkundige functie(s), daarin, daarop, daarboven, daarover of daaronder handelingen te verrichten, werken te behouden of vaste substanties of voorwerpen te laten staan of liggen.

### Beleidsregels waterkwantiteit Keur waterschap Vechtstromen

#### *Toetsingscriteria*

##### **Algemeen**

1. Kabels en leidingen die een oppervlaktewaterlichaam kruisen moeten dat oppervlaktewaterlichaam bij voorkeur haaks kruisen.
2. Bij kabels leidingen in de lengte richting langs een oppervlaktewaterlichaam dient de afstand tot de insteek zo groot mogelijk, doch minimaal 1,00 meter te zijn.
3. Langs een meanderend oppervlaktewaterlichaam mag in de lengte richting geen kabel of leiding worden gelegd.
4. De kabel of leiding mag geen belemmering vormen voor toekomstige, vastgestelde plannen van het waterschap.

##### **Normen**

5. De afstand vanaf de bovenkant van de kabel/ leiding tot aan de bodem (leggerprofiel) van het oppervlaktewaterlichaam dient minimaal 1,00 meter te bedragen.
6. Voor kruisingen onder een oppervlaktewaterlichaam, dat is aangewezen als vaarweg dient de afstand tussen de bovenkant van de kabel/leiding tot aan de bodem (leggerprofiel) van het oppervlaktewaterlichaam minimaal 4,00 meter te bedragen.

##### **Doorstroming**

7. Tijdens de uitvoering van de werken dient de waterafvoer te allen tijde te zijn gegarandeerd

Tekening 2: detailtekening aansluiting op de duiker

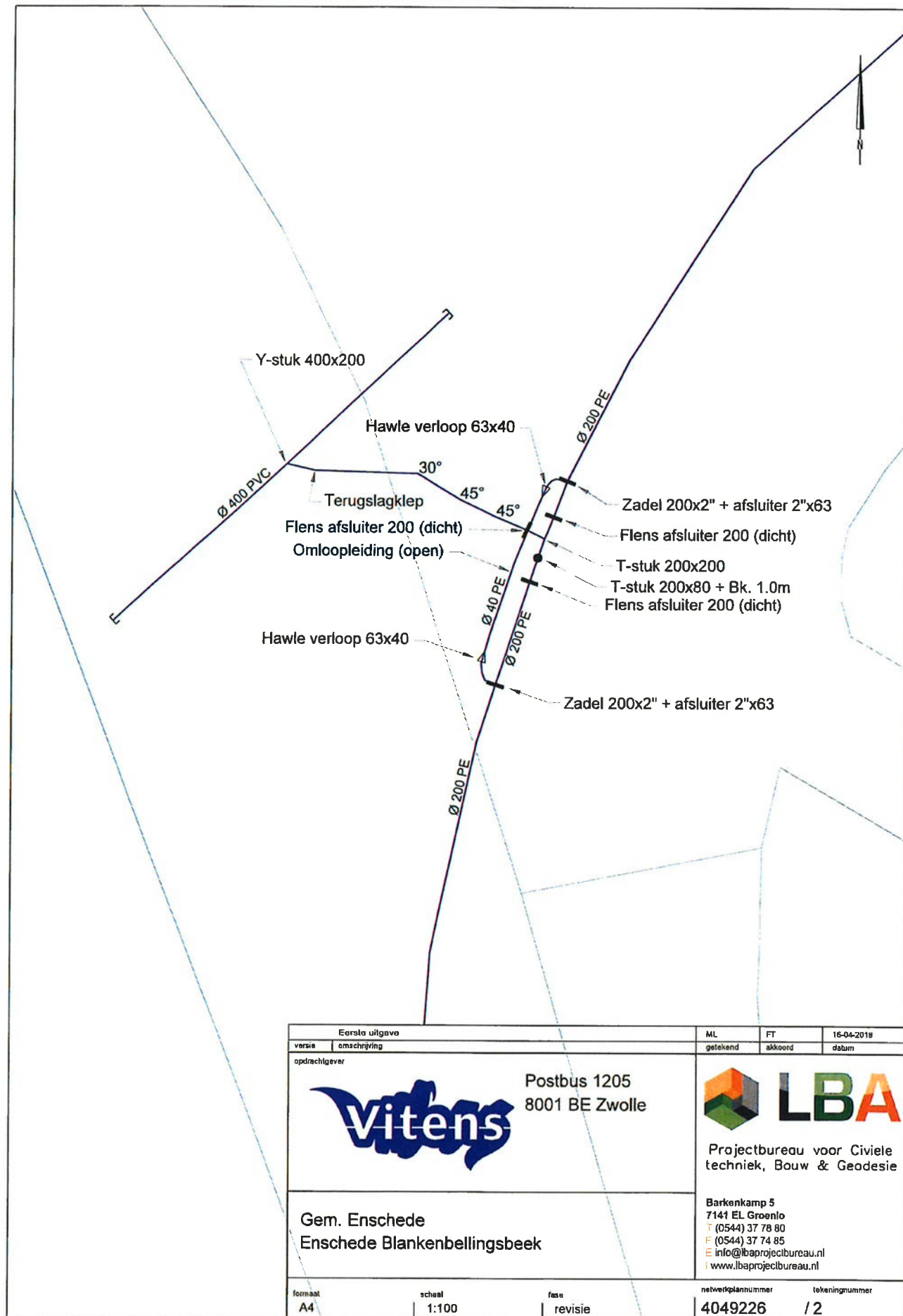



Tekening 1: Situatietekening spui van Vitens op Blankenbellingsbeek te Enschede

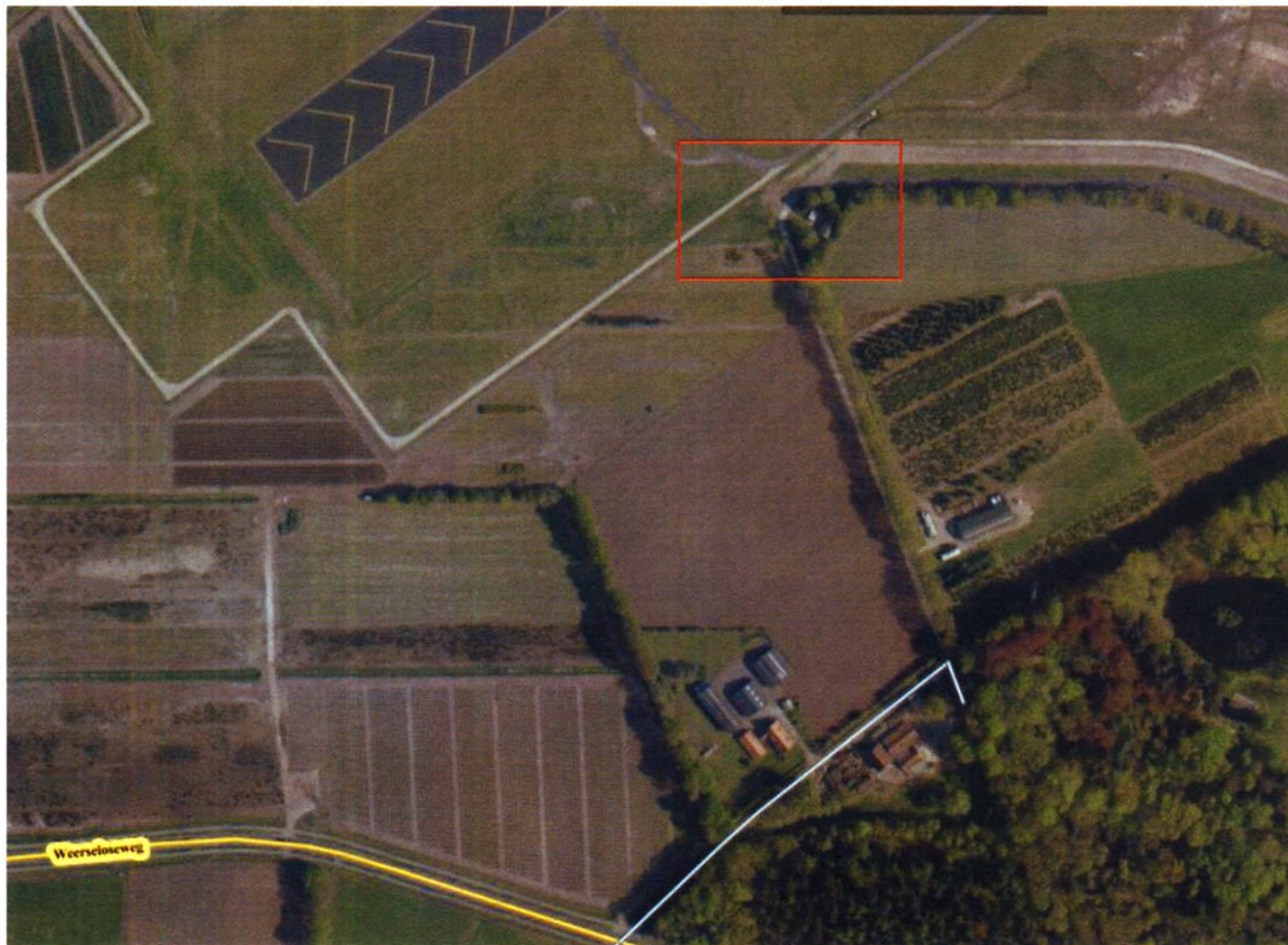

Situatietekening spui van Vitens op Blankenbellingsbeek in Enschede