

Legenda

probleem

- 01. 2 dam/duikers verwijderen
- 02. verlengen 2 dam/duikers en profiel herstellen
- 03. Nieuwe dam/duiker
- 04. Nieuwe dam/duiker
- 05. Nieuwe dam/duiker en 1 verwijderen
- 06. Nieuwe dam/duiker
- 07. Nieuwe dam/duiker
- 08. Nieuwe dam/duiker
- 09. 2 Nieuwe dam/duikers en 2 verwijderen
- 10. Nieuwe dam/duiker en 1 verwijderen
- 11. Nieuwe dam/duiker
- 12. Vergroten duiker
- 13. 110m afrastering plaatsen
- 14. Nieuwe dam/duiker
- 15. Nieuwe dam/duiker
- 16. Nieuwe dam/duiker en 1 verwijderen

KWK

probleem

- 03. Er is te veel opstuwing in de watergang en het onderhoudspad is in slechte staat.
- 05. Er is te veel opstuwing in de watergang. De aanwezige dammen zijn ook vervuild.
- 06. Er is een slechte afwatering in de watergang. Bestaande duiker O-62-18-04\_A\_4 ligt te hoog.
- 07. Sloopbodemp is begroeid.
- 08. Er is te veel opstuwing in de watergang WO-48\_L, WO-48\_M1 en WO-48\_M2
- 12. Te weinig aanvoer van water mogelijk.
- 13. Watergang is te smal waardoor de watergang snel dicht groeit
- 18. De watergang heeft een onderhoudsbeurt nodig.
- 21. Er zit veel opstuwing in de watergang door begroeiing
- 22. Watergang moet vaak schoongemaakt. Het talud is op meerdere plekken ingezakt.
- 23. Het talud van de watergang is ingezakt,
- 24. Sloop is ingezakt.
- 28. Schouwpad links van de watergangen zijn in slechte conditie
- 45. Watergang in slechte staat.

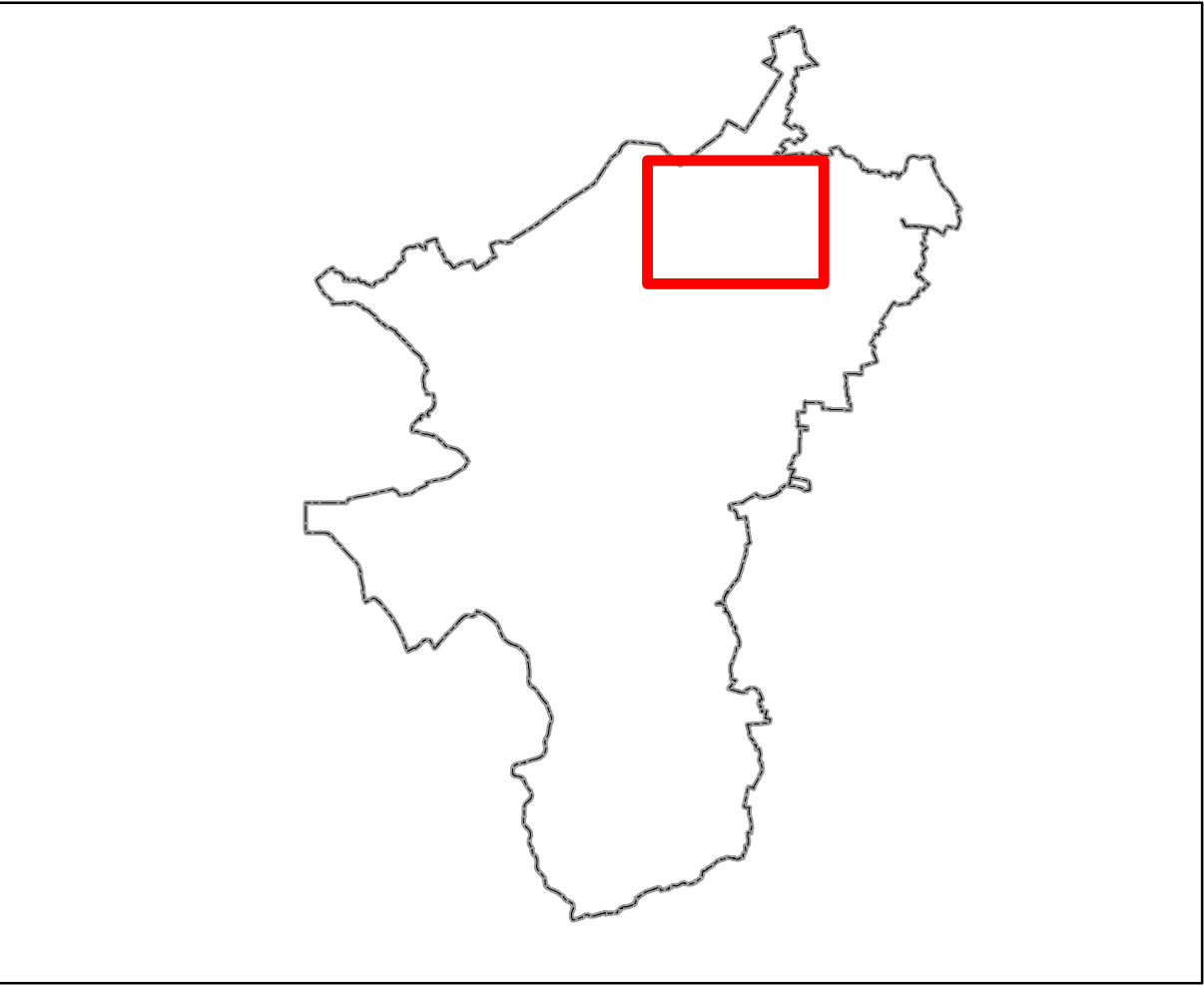

05-03-2020 E. Veltma					Topografie: © Kadaster
Code:	Datum:	Geschied door	Controle door	Revisie door	Omschrijving
		Adviseur / aanrumer:			
Dokter van Deenweg 196 Postbus 60, 8000 AB Zwolle		Telefoon 088-2331200 www.wdoedelta.nl			
Project:		Waterschapszorg			Status:
Omschrijving:		Dielgebied 02 Dwingeloo Kaart locaties werkzaamheden Waterschapszorg en KWK			Fase:
Besteknummer:		Schaal:	1:15.000	Formaat:	A0 Wz: 0
Tekeningnummer:		Blad:	1	Aantal:	1

Bestandsnaam: X:\InformatieconcerningActiviteiten\Informatiebeheer\Onderhouding\Waterschapszorg\02\_Dwingeloo\Projectplan\_Kaarten\Kaart dielgebied 02 WZ2.mxd