

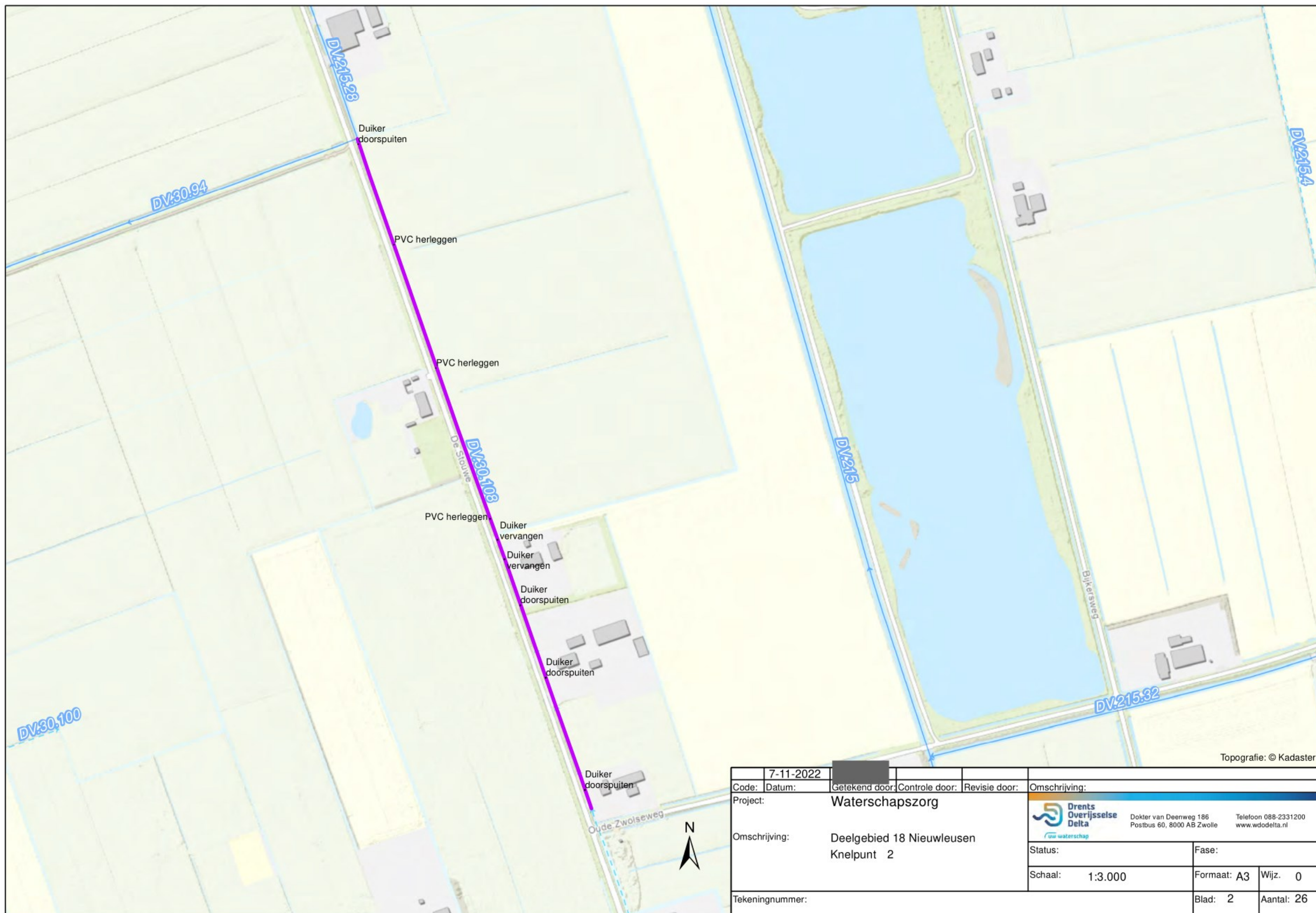

| | | | | | |
|-----------------|---|----------------|----------------|---------------|---------------|
| | 7-11-2022 | | | | |
| Code: | Datum: | Getekend door: | Controle door: | Revisie door: | Omschrijving: |
| Project: | Waterschapszorg | | | | |
| Omschrijving: | Deelgebied 18 Nieuwleusen Knelpunt 1 | | | | |
| Tekeningnummer: | | | Status: | | |
| | | | Fase: | | |
| | | | Schaal: | 1:3.000 | Formaat: A3 |
| | | | | | Wijz. 0 |
| | | | Blad: | 1 | Aantal: 26 |



Topografie: © Kadaster

| | | | | | |
|-----------------|---|----------------|----------------|---------------|---------------|
| | 7-11-2022 | | | | |
| Code: | Datum: | Getekend door: | Controle door: | Revisie door: | Omschrijving: |
| Project: | Waterschapszorg | | | | |
| Omschrijving: | Deelgebied 18 Nieuwleusen Knelpunt 2 | | | | |
| Tekeningnummer: | | | Status: | | |
| | | | Fase: | | |
| | | | Schaal: | 1:3.000 | Formaat: A3 |
| | | | Blad: | 2 | Aantal: 26 |



Dokter van Deenweg 186
Postbus 60, 8000 AB Zwolle
Telefoon 088-2331200
www.wdodelta.nl

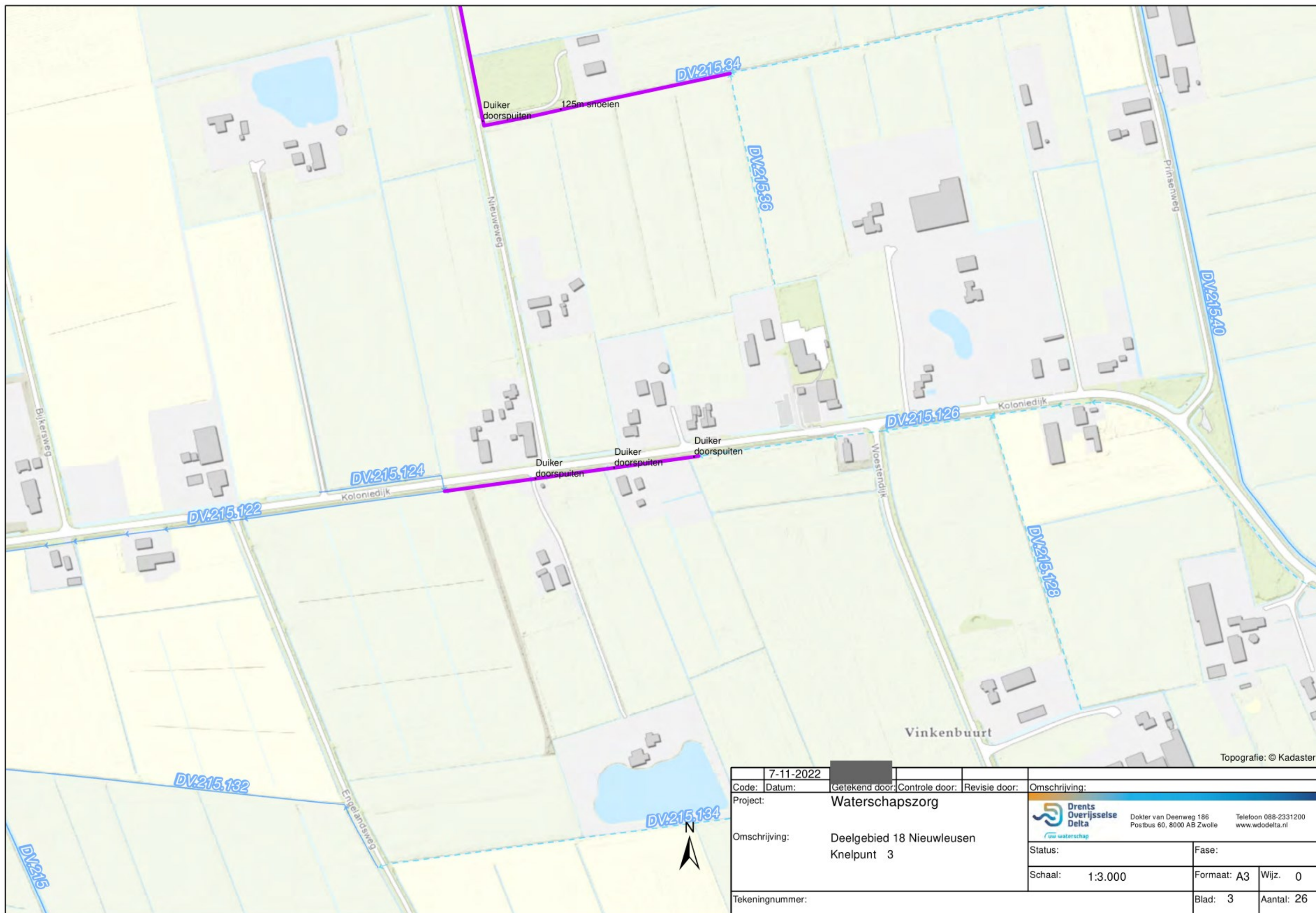

| | | | | | |
|-----------------|---|----------------|----------------|---------------|---------------|
| | 7-11-2022 | | | | |
| Code: | Datum: | Getekend door: | Controle door: | Revisie door: | Omschrijving: |
| Project: | Waterschapszorg | | | | |
| Omschrijving: | Deelgebied 18 Nieuwleusen Knelpunt 3 | | | | |
| Tekeningnummer: | | | Blad: 3 | | |
| | | | Aantal: 26 | | |



Dokter van Deenweg 186
Postbus 60, 8000 AB Zwolle

Telefoon 088-2331200
www.wdodelta.nl

Status:

Fase:

Schaal: 1:3.000

Formaat: A3

Wijz. 0

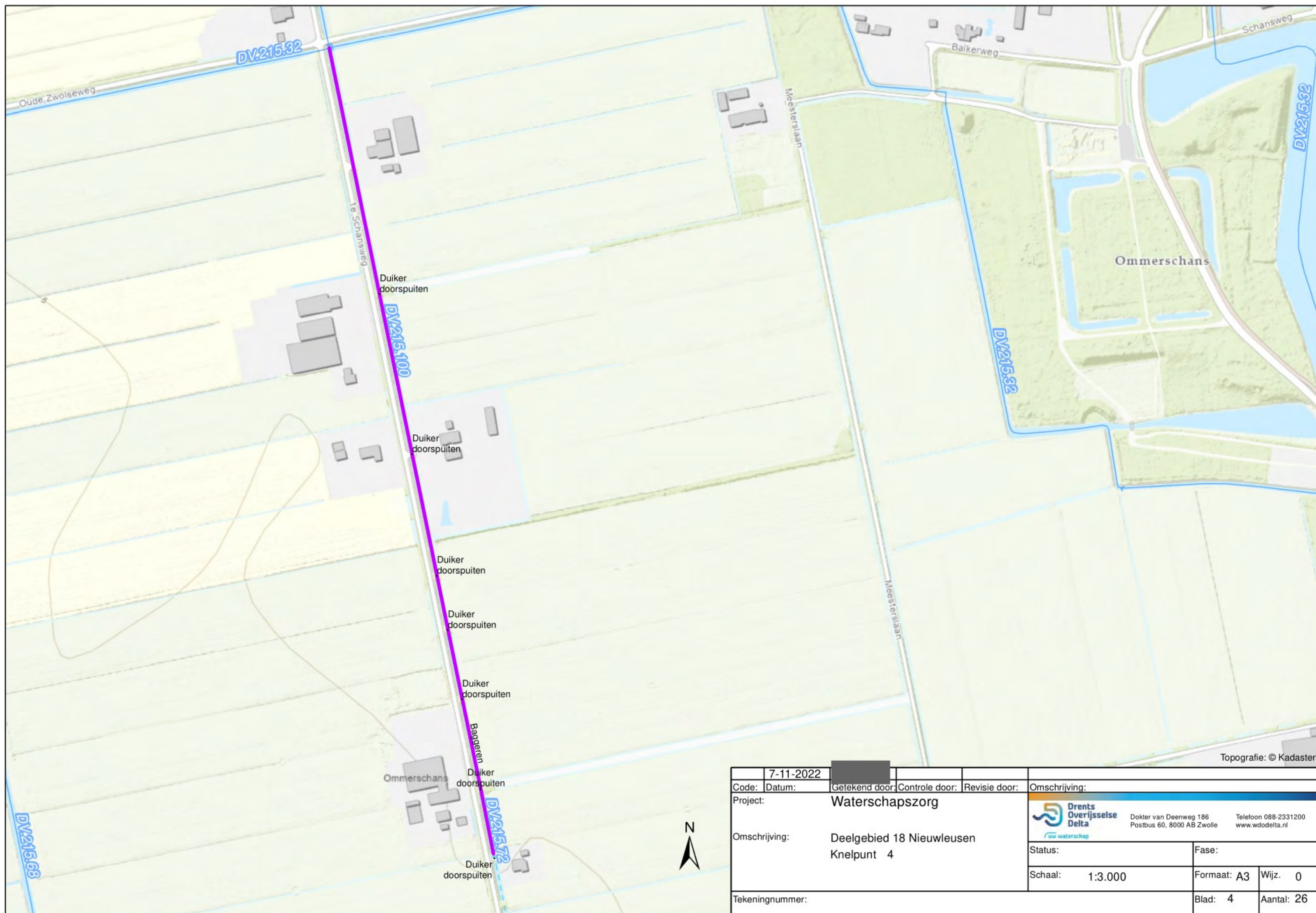

Topografie: © Kadaster

| | | | | | |
|-----------------|---|----------------|----------------|---------------|---------------|
| | 7-11-2022 | | | | |
| Code: | Datum: | Getekend door: | Controle door: | Revisie door: | Omschrijving: |
| Project: | Waterschapszorg | | | | |
| Omschrijving: | Deelgebied 18 Nieuwleusen Knelpunt 4 | | | | |
| Tekeningnummer: | | | Fase: | | |
| | | | Blad: 4 | | |
| | | | Aantal: 26 | | |

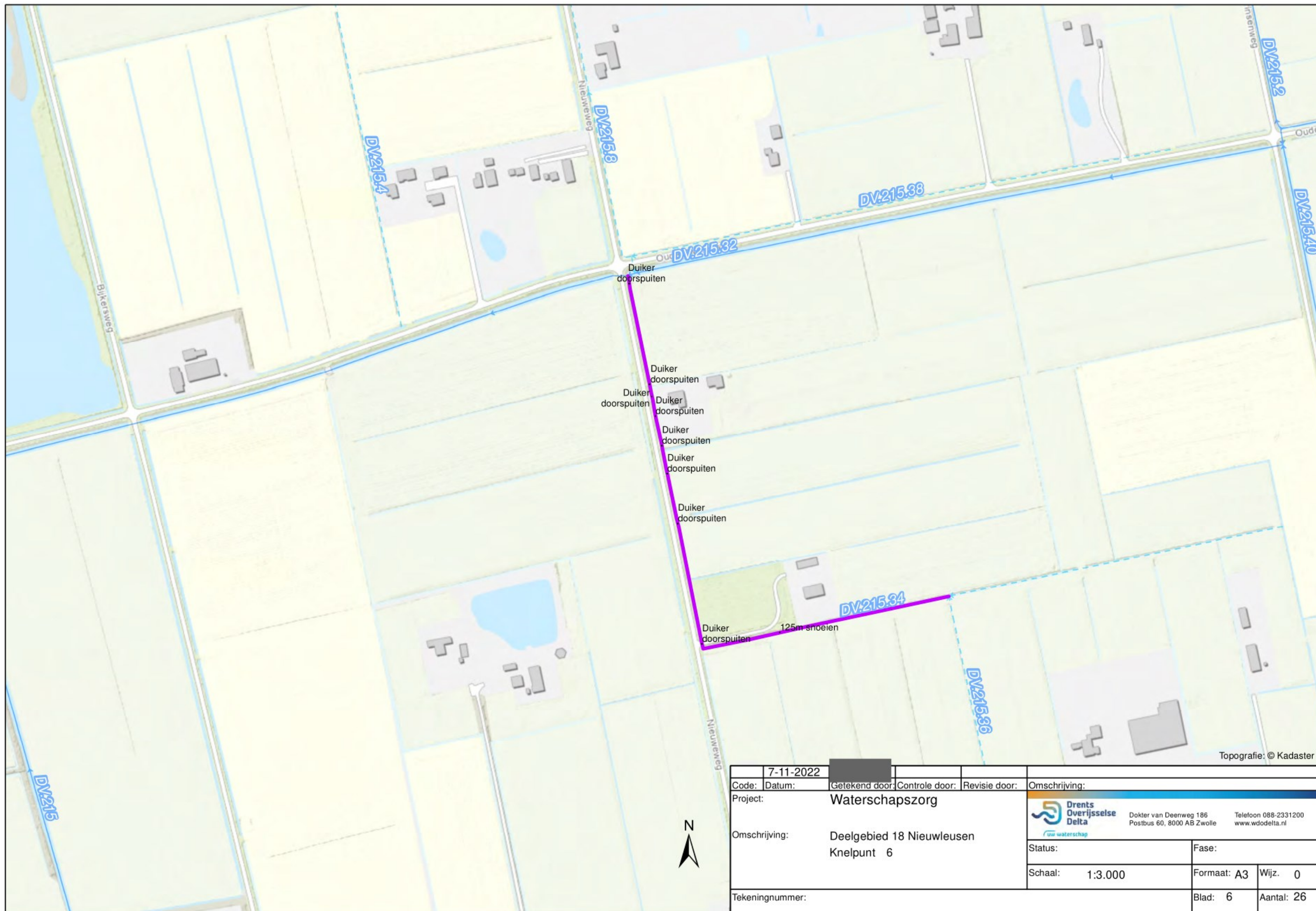

Topografie: © Kadaster

| | | | | | |
|-----------------|---|----------------|----------------|---------------|------------------------|
| | 7-11-2022 | | | | |
| Code: | Datum: | Getekend door: | Controle door: | Revisie door: | Omschrijving: |
| Project: | Waterschapszorg | | | | |
| Omschrijving: | Deelgebied 18 Nieuwleusen Knelpunt 6 | | | | |
| Tekeningnummer: | | | Fase: | | |
| | | | Schaal: | 1:3.000 | Formaat: A3 Wijz. 0 |
| | | | Blad: | 6 | Aantal: 26 |

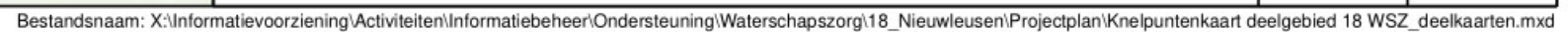

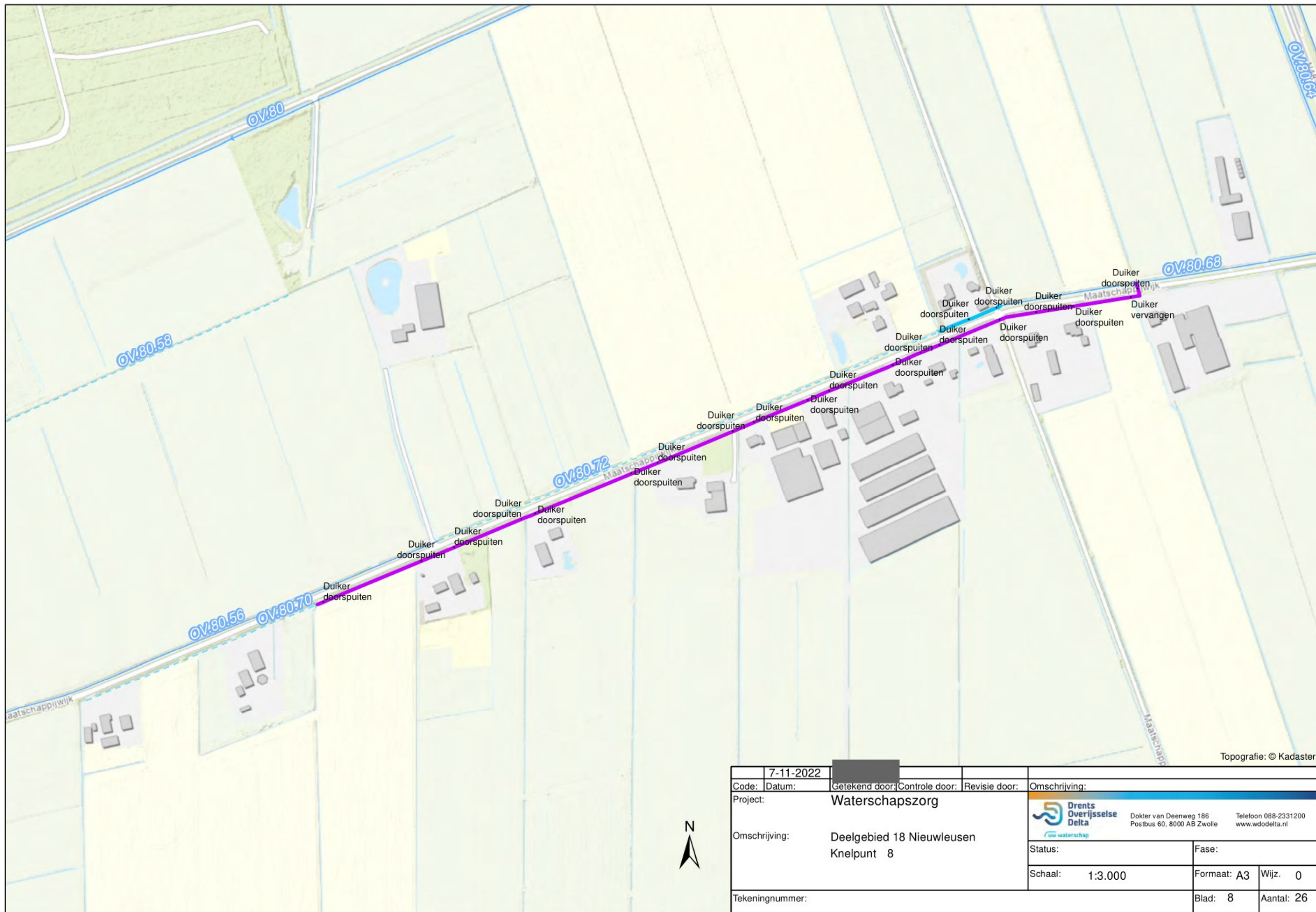

Topografie: © Kadaster

| | | | | | |
|-----------------|---|----------------|-----------------|---------------|---------------|
| | 7-11-2022 | | | | |
| Code: | Datum: | Getekend door: | Controle door: | Revisie door: | Omschrijving: |
| Project: | Waterschapszorg | | | | |
| Omschrijving: | Deelgebied 18 Nieuwleusen Knelpunt 8 | | | | |
| Tekeningnummer: | | | Blad: 8 | | |
| | | | Aantal: 26 | | |
| | | | Fase: | | |
| | | | Schaal: 1:3.000 | | |
| | | | Formaat: A3 | | |
| | | | Wijz. 0 | | |

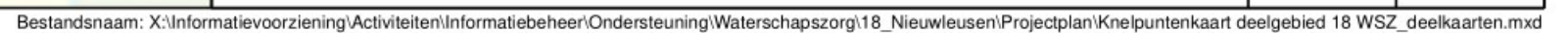



Topografie: © Kadaster

| | | | | | |
|-----------------|--|----------------|---|---------------|---------------|
| | 7-11-2022 | | | | |
| Code: | Datum: | Getekend door: | Controle door: | Revisie door: | Omschrijving: |
| Project: | Waterschapszorg | | | | |
| Omschrijving: | Deelgebied 18 Nieuwleusen Knelpunt 10 | | | | |
| Tekeningnummer: | | | | | |
| | | | Drents Overijsselse Delta uw waterschap | | |
| | | | Dokter van Deenweg 186 Postbus 60, 8000 AB Zwolle Telefoon 088-2331200 www.wdodelta.nl | | |
| | | | Status: | Fase: | |
| | | | Schaal: 1:3.000 | Formaat: A3 | Wijz. 0 |
| | | | Blad: 10 | Aantal: 26 | |

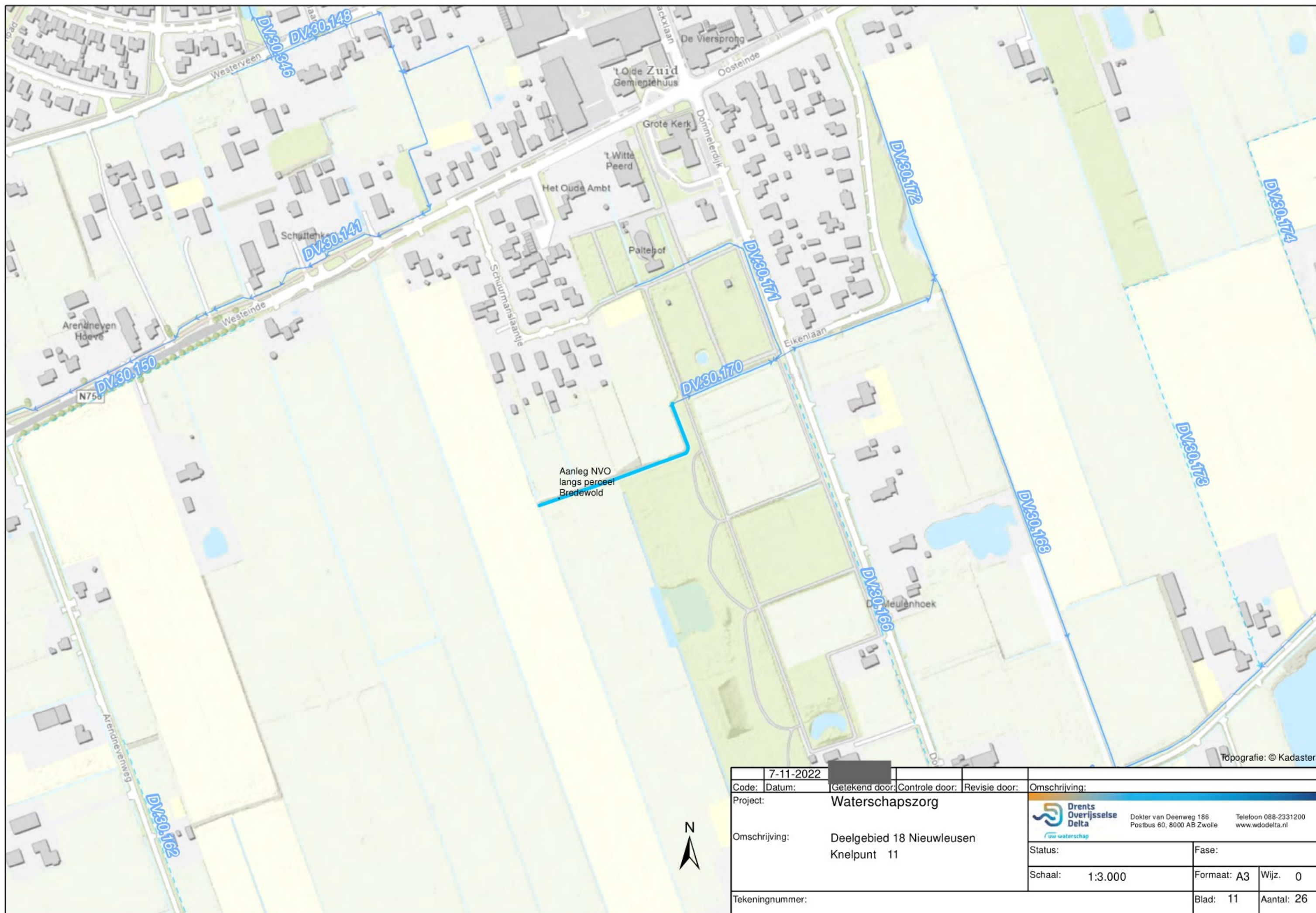

| | | | | | |
|-----------------|--|----------------|----------------|---------------|---------------|
| 7-11-2022 | | | | | |
| Code: | Datum: | Getekend door: | Controle door: | Revisie door: | Omschrijving: |
| Project: | Waterschapszorg | | | | |
| Omschrijving: | Deelgebied 18 Nieuwleusen Knelpunt 11 | | | | |
| Tekeningnummer: | | | Blad: 11 | | |
| | | | Aantal: 26 | | |

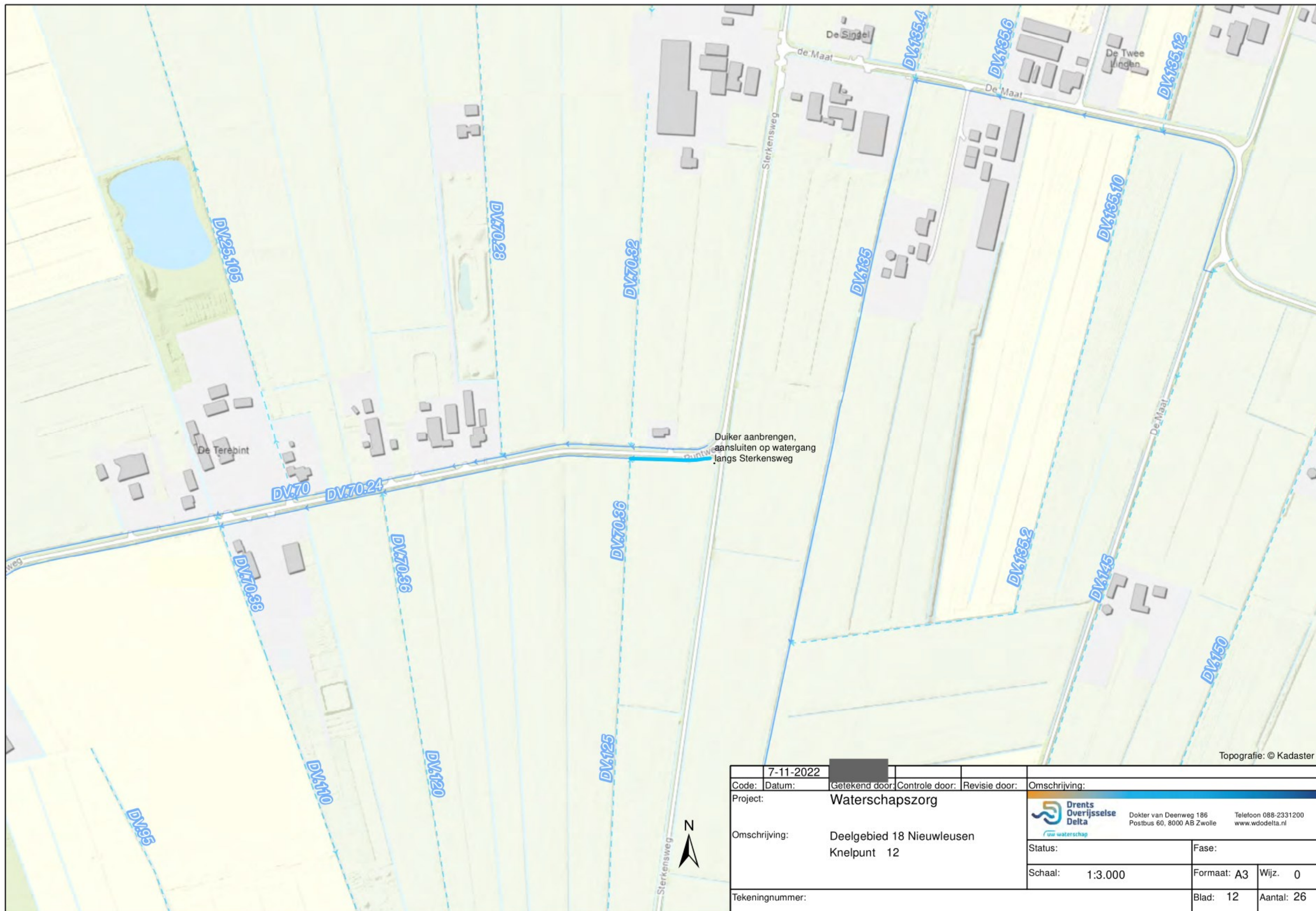



Topografie: © Kadaster

| | | | | | |
|-----------------|---|----------------|----------------|-----------------|---|
| | 7-11-2022 | | | | |
| Code: | Datum: | Getekend door: | Controle door: | Revisie door: | Omschrijving: |
| Project: | Waterschapszorg | | | |  <div>Dokter van Deenweg 186 Postbus 60, 8000 AB Zwolle Telefoon 088-2331200 www.wdodelta.nl</div> |
| Omschrijving: | Deelgebied 18 Nieuwleusen Knelpunt 13A | | | | |
| | | | | | |
| | | | | Status: | Fase: |
| | | | | Schaal: 1:3.000 | Formaat: A3 Wijz. 0 |
| Tekeningnummer: | | | | Blad: 13 | Aantal: 26 |

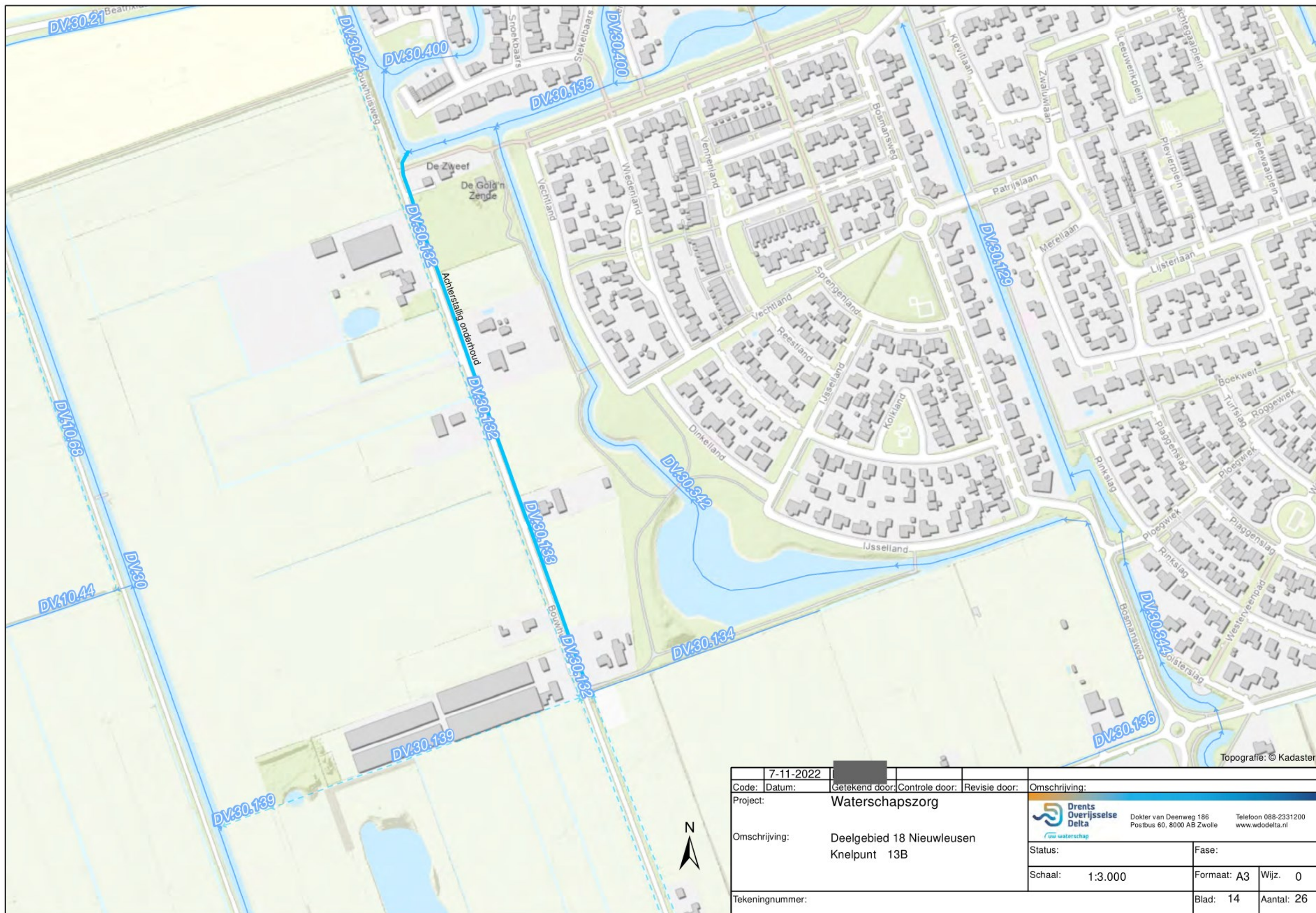

Topografie: © Kadaster

| | | | | | |
|-----------------|---|----------------|---|---------------|------------------------|
| | 7-11-2022 | | | | |
| Code: | Datum: | Getekend door: | Controle door: | Revisie door: | Omschrijving: |
| Project: | Waterschapszorg | | | | |
| Omschrijving: | Deelgebied 18 Nieuwleusen Knelpunt 13B | | | | |
| Tekeningnummer: | | | Drents Overijsselse Delta uw waterschap | | |
| | | | Dokter van Deenweg 186 Postbus 60, 8000 AB Zwolle Telefoon 088-2331200 www.wdodelta.nl | | |
| | | | Status: | Fase: | |
| | | | Schaal: | 1:3.000 | Formaat: A3 Wijz. 0 |
| | | | Blad: 14 Aantal: 26 | | |



Topografie: © Kadaster

| | | | | | |
|-----------------|---|----------------|--|---------------|---------------|
| | 7-11-2022 | | | | |
| Code: | Datum: | Getekend door: | Controle door: | Revisie door: | Omschrijving: |
| Project: | Waterschapszorg | | | | |
| Omschrijving: | Deelgebied 18 Nieuwleusen Knelpunt 13C | | | | |
| Tekeningnummer: | | | | | |
| | | |  <small>Dokter van Deenweg 186 Postbus 60, 8000 AB Zwolle www.wdodelta.nl</small> <small>Telefoon 088-2331200</small> | | |
| | | | Status: | Fase: | |
| | | | Schaal: 1:3.000 | Formaat: A3 | Wijz. 0 |
| | | | Blad: 15 | Aantal: 26 | |

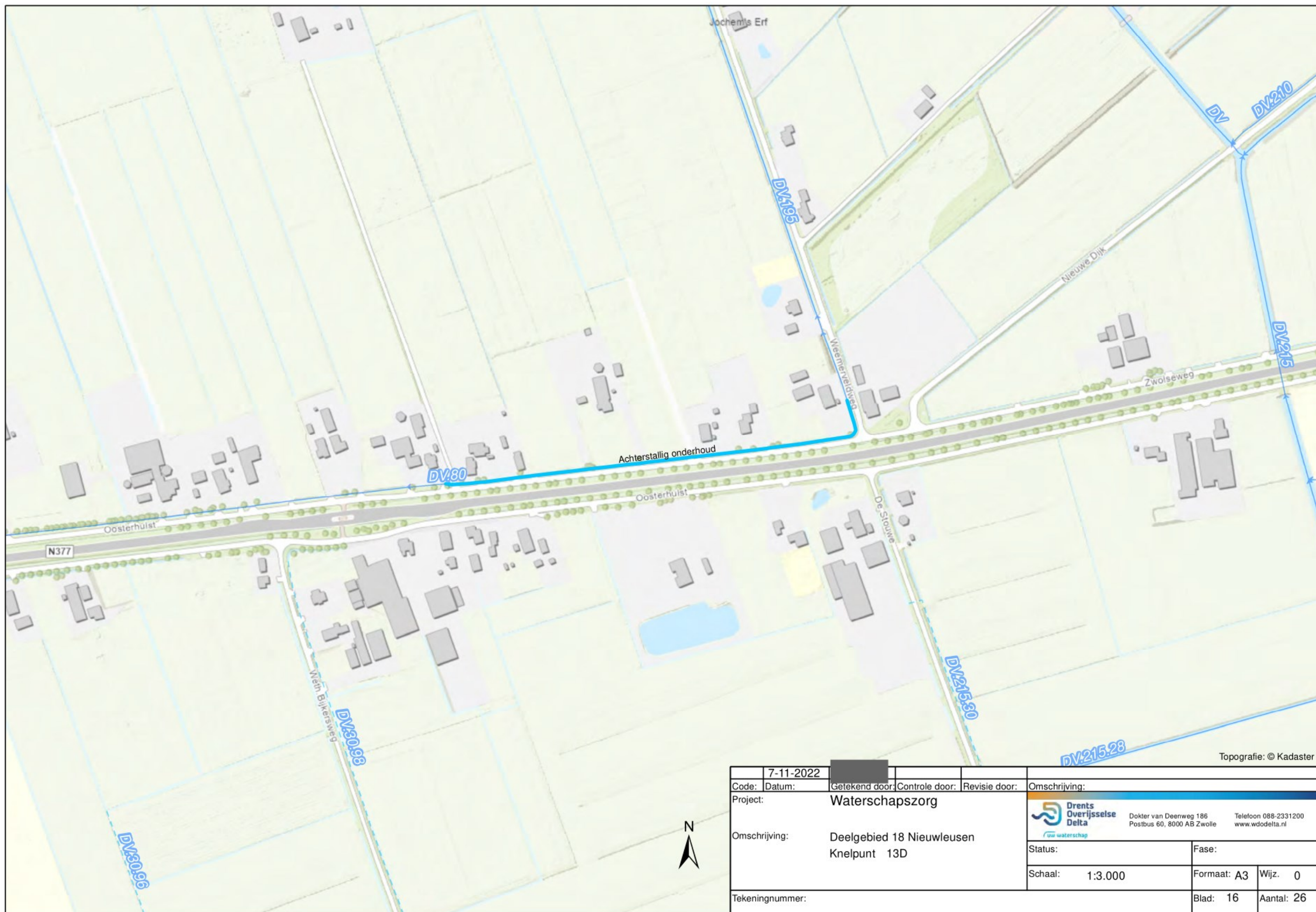

Topografie: © Kadaster

| | | | | | |
|--|---|----------------|---|---------------|---------------|
| | 7-11-2022 | | | | |
| Code: | Datum: | Getekend door: | Controle door: | Revisie door: | Omschrijving: |
| Project: | Waterschapszorg | | | | |
| Omschrijving: | Deelgebied 18 Nieuwleusen Knelpunt 13D | | | | |
| Tekeningnummer: | | | Blad: 16 Aantal: 26 | | |
| Schaal: 1:3.000 | | | Formaat: A3 Wijz. 0 | | |
| Status: | | | Fase: | | |
| Drents Overijsselse Delta uw waterschap | | | Dokter van Deenweg 186 Postbus 60, 8000 AB Zwolle Telefoon 088-2331200 www.wdodelta.nl | | |



Topografie: © Kadaster

| | | | | | |
|-----------------|---|----------------|---|---------------|---------------|
| | 7-11-2022 | | | | |
| Code: | Datum: | Getekend door: | Controle door: | Revisie door: | Omschrijving: |
| Project: | Waterschapszorg | | | | |
| Omschrijving: | Deelgebied 18 Nieuwleusen Knelpunt 13E | | | | |
| Tekeningnummer: | | |  Dokter van Deenweg 186 Postbus 60, 8000 AB Zwolle Telefoon 088-2331200 www.wdodelta.nl | | |
| | | | Status: | Fase: | |
| | | | Schaal: 1:3.000 | Formaat: A3 | Wijz. 0 |
| | | | Blad: 17 | Aantal: 26 | |

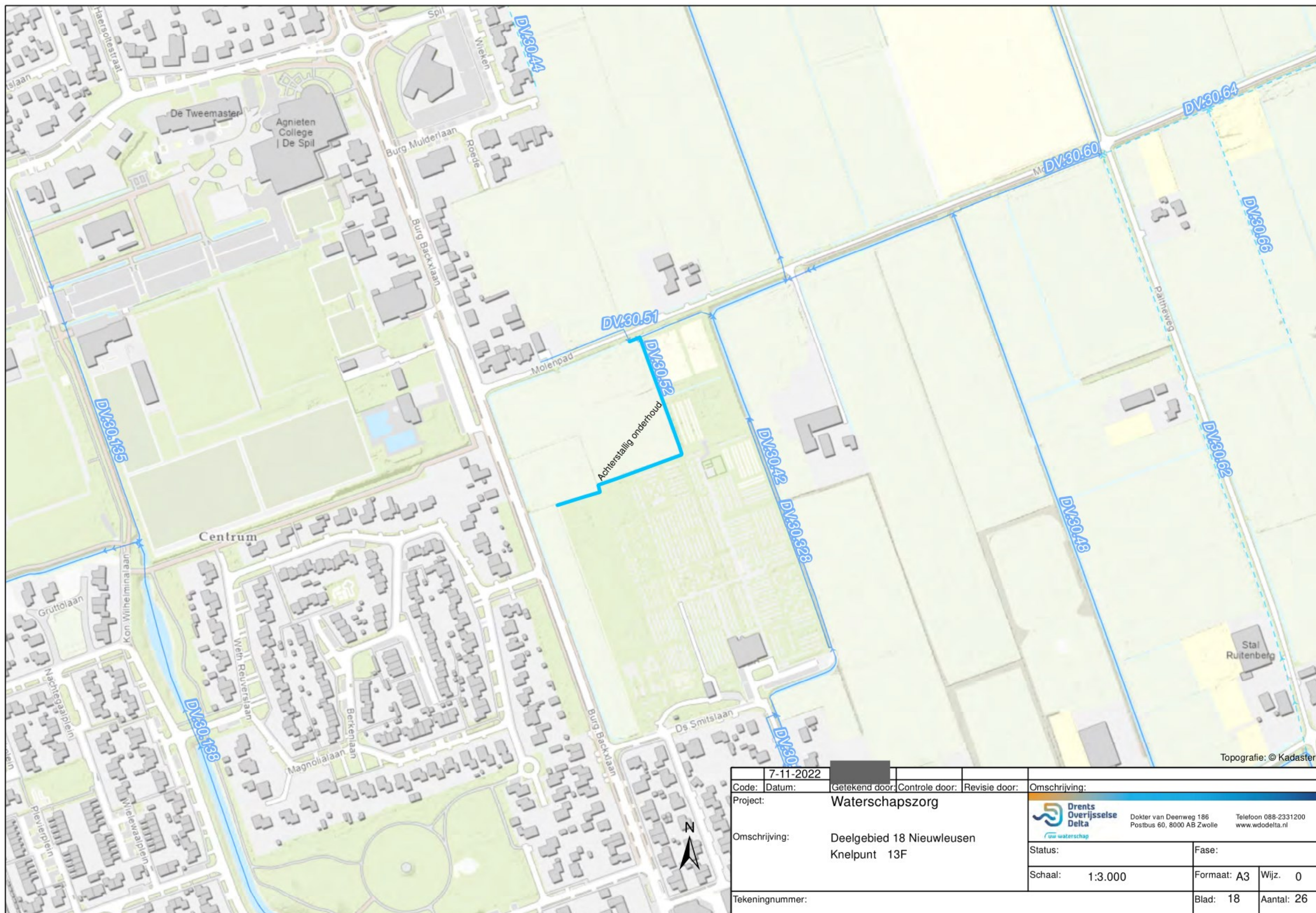

Topografie: © Kadaster

| | | | | | |
|-----------------|---|----------------|------------------------|---------------|------------------------|
| | 7-11-2022 | | | | |
| Code: | Datum: | Getekend door: | Controle door: | Revisie door: | Omschrijving: |
| Project: | Waterschapszorg | | | | |
| Omschrijving: | Deelgebied 18 Nieuwleusen Knelpunt 13F | | | | |
| Tekeningnummer: | | | Status: | | |
| | | | Fase: | | |
| | | | Schaal: | 1:3.000 | Formaat: A3 Wijz. 0 |
| | | | Blad: 18 Aantal: 26 | | |



Topografie: © Kadaster

| | | | | | |
|-----------------|---|----------------|---|---------------|---------------|
| | 7-11-2022 | | | | |
| Code: | Datum: | Getekend door: | Controle door: | Revisie door: | Omschrijving: |
| Project: | Waterschapszorg | | | | |
| Omschrijving: | Deelgebied 18 Nieuwleusen Knelpunt 14A | | | | |
| Tekeningnummer: | | | Omschrijving: | | |
| | | |  Drents Overijsselse Delta uw waterschap | | |
| | | | Dokter van Deenweg 186 Postbus 60, 8000 AB Zwolle | | |
| | | | Telefoon 088-2331200 www.wdodelta.nl | | |
| | | | Status: | Fase: | |
| | | | Schaal: 1:3.000 | Formaat: A3 | Wijz. 0 |
| | | | Blad: 19 | Aantal: 26 | |

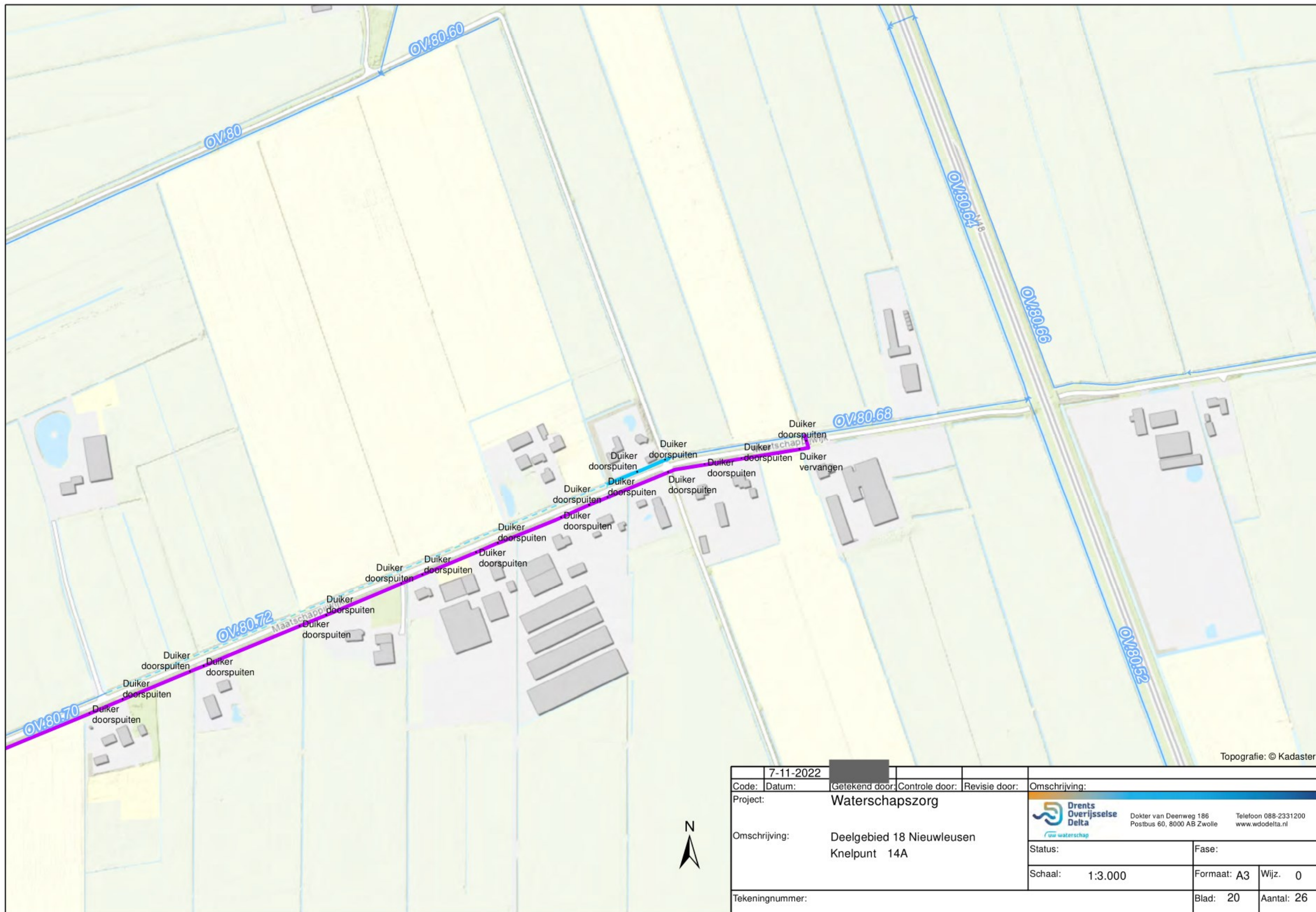

Topografie: © Kadaster

| | | | | | |
|-----------------|---|----------------|---|---------------|---------------|
| | 7-11-2022 | | | | |
| Code: | Datum: | Getekend door: | Controle door: | Revisie door: | Omschrijving: |
| Project: | Waterschapszorg | | | | |
| Omschrijving: | Deelgebied 18 Nieuwleusen Knelpunt 14A | | | | |
| Tekeningnummer: | | | Drents Overijsselse Delta uw waterschap | | |
| | | | Dokter van Deenweg 186 Postbus 60, 8000 AB Zwolle Telefoon 088-2331200 www.wdodelta.nl | | |
| | | | Status: | Fase: | |
| | | | Schaal: 1:3.000 | Formaat: A3 | Wijz. 0 |
| | | | Blad: 20 | Aantal: 26 | |

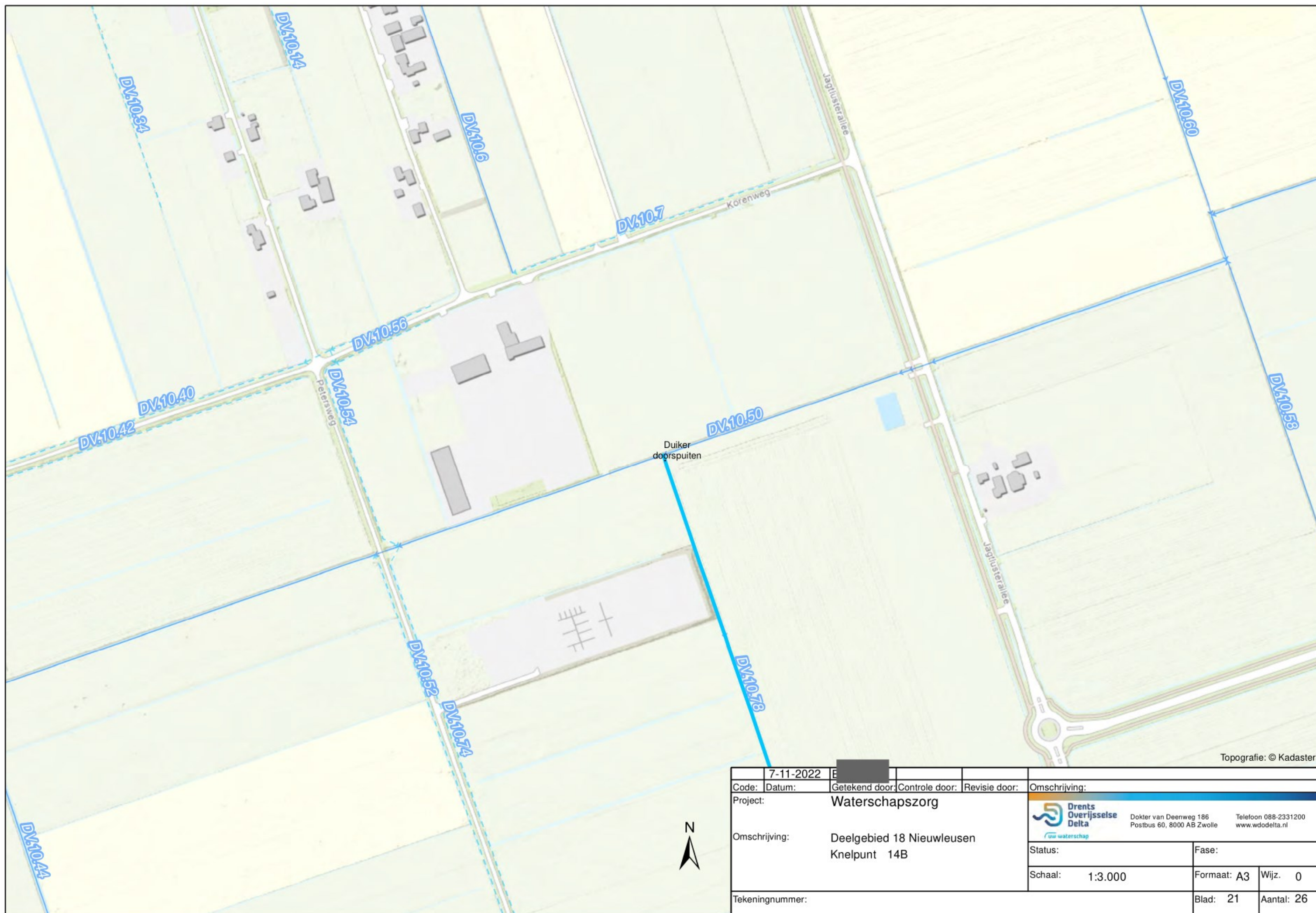

Topografie: © Kadaster

| | | | | | | |
|-----------------|---|----------------|----------------|---------------|---------------|--|
| | 7-11-2022 | E | | | | |
| Code: | Datum: | Getekend door: | Controle door: | Revisie door: | Omschrijving: | |
| Project: | Waterschapszorg | | | | |  Drents Overijsselse Delta uw waterschap |
| Omschrijving: | Deelgebied 18 Nieuwleusen Knelpunt 14B | | | | | Dokter van Deenweg 186 Postbus 60, 8000 AB Zwolle Telefoon 088-2331200 www.wdodelta.nl |
| Status: | | | Fase: | | | |
| Schaal: | | | 1:3.000 | | Formaat: A3 | Wijz. 0 |
| Tekeningnummer: | | | Blad: 21 | | Aantal: 26 | |

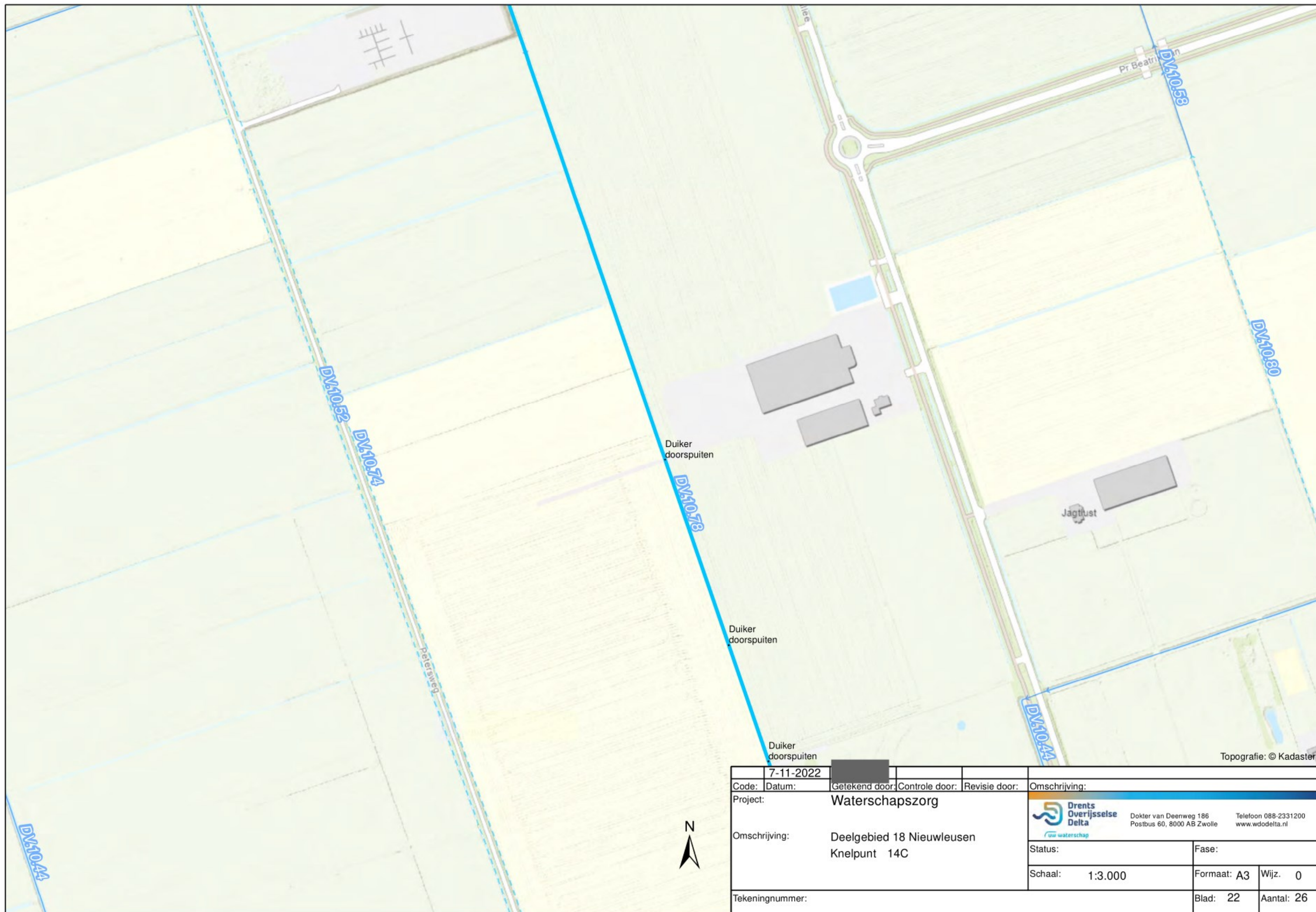

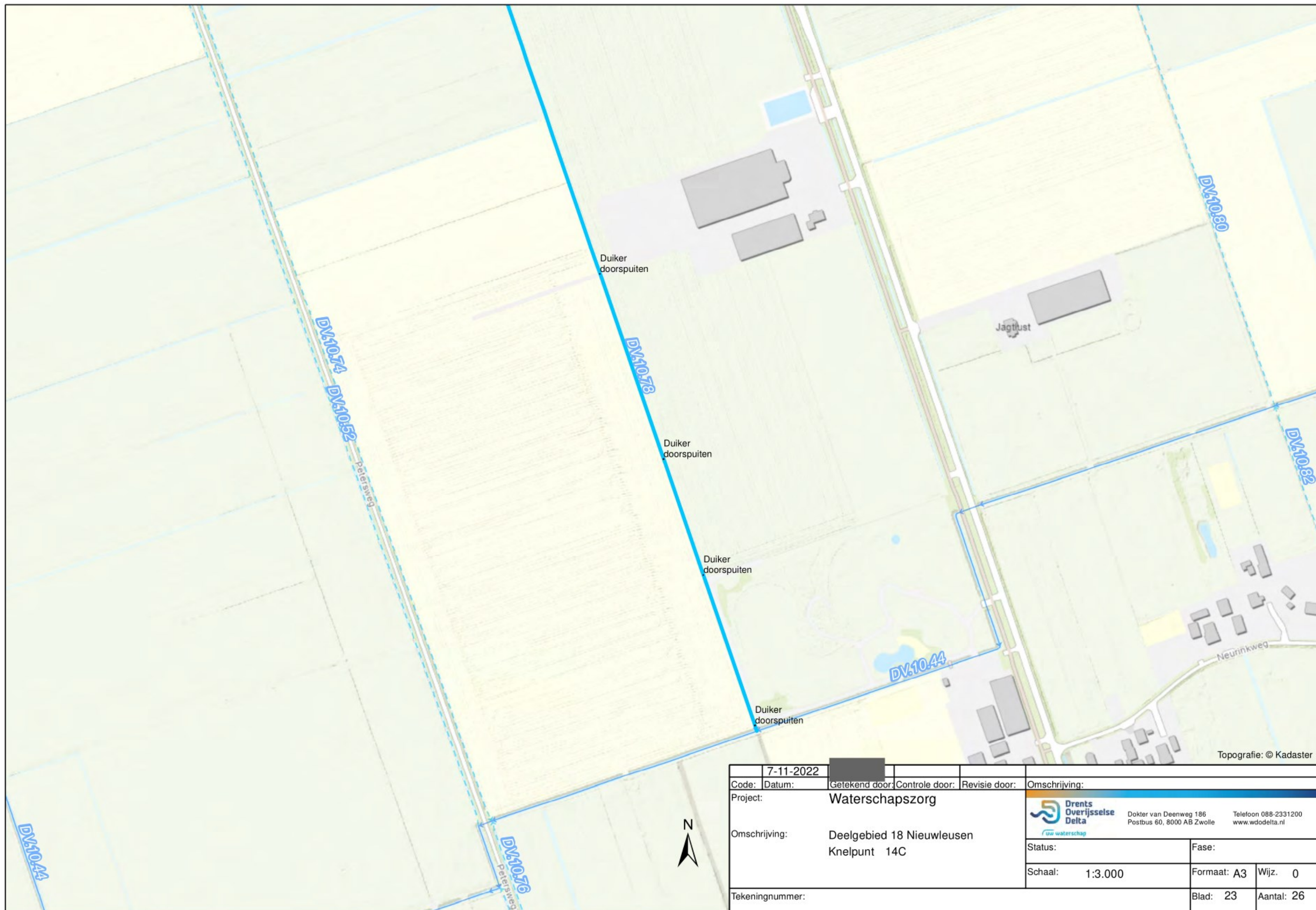

| | | | | | |
|-----------------|---|----------------|---|---------------|------------------------|
| | 7-11-2022 | | | | |
| Code: | Datum: | Getekend door: | Controle door: | Revisie door: | Omschrijving: |
| Project: | Waterschapszorg | | | | |
| Omschrijving: | Deelgebied 18 Nieuwleusen Knelpunt 14C | | | | |
| Tekeningnummer: | | | | | |
| | | | Drents Overijsselse Delta uw waterschap | | |
| | | | Dokter van Deenweg 186 Postbus 60, 8000 AB Zwolle Telefoon 088-2331200 www.wdodelta.nl | | |
| | | | Status: | Fase: | |
| | | | Schaal: | 1:3.000 | Formaat: A3 Wijz. 0 |
| | | | Blad: 23 Aantal: 26 | | |

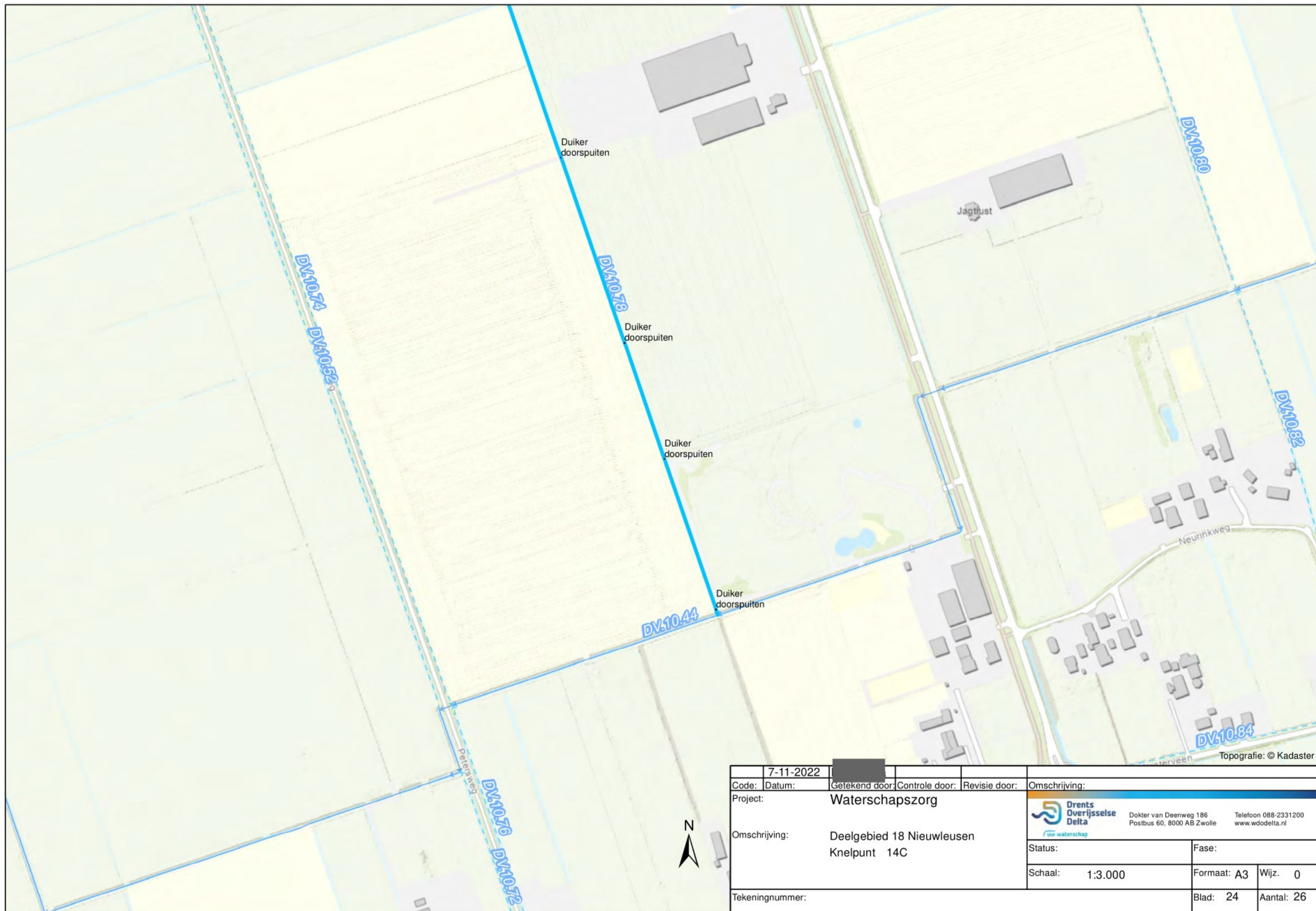

| | | | | | |
|-----------------|---|----------------|----------------|-----------------|--|
| Code: | 7-11-2022 | Getekend door: | Controle door: | Revisie door: | Omschrijving: |
| Project: | Waterschapszorg | | | |  Drents Overijsselse Delta uw waterschap |
| Omschrijving: | Deelgebied 18 Nieuwleusen Knelpunt 14C | | | | Dokter van Deenweg 186 Postbus 60, 8000 AB Zwolle Telefoon 088-2331200 www.wdodelta.nl |
| Tekeningnummer: | | | | | Status: Fase: |
| | | | | Schaal: 1:3.000 | Formaat: A3 Wijz. 0 |
| | | | | Blad: 24 | Aantal: 26 |

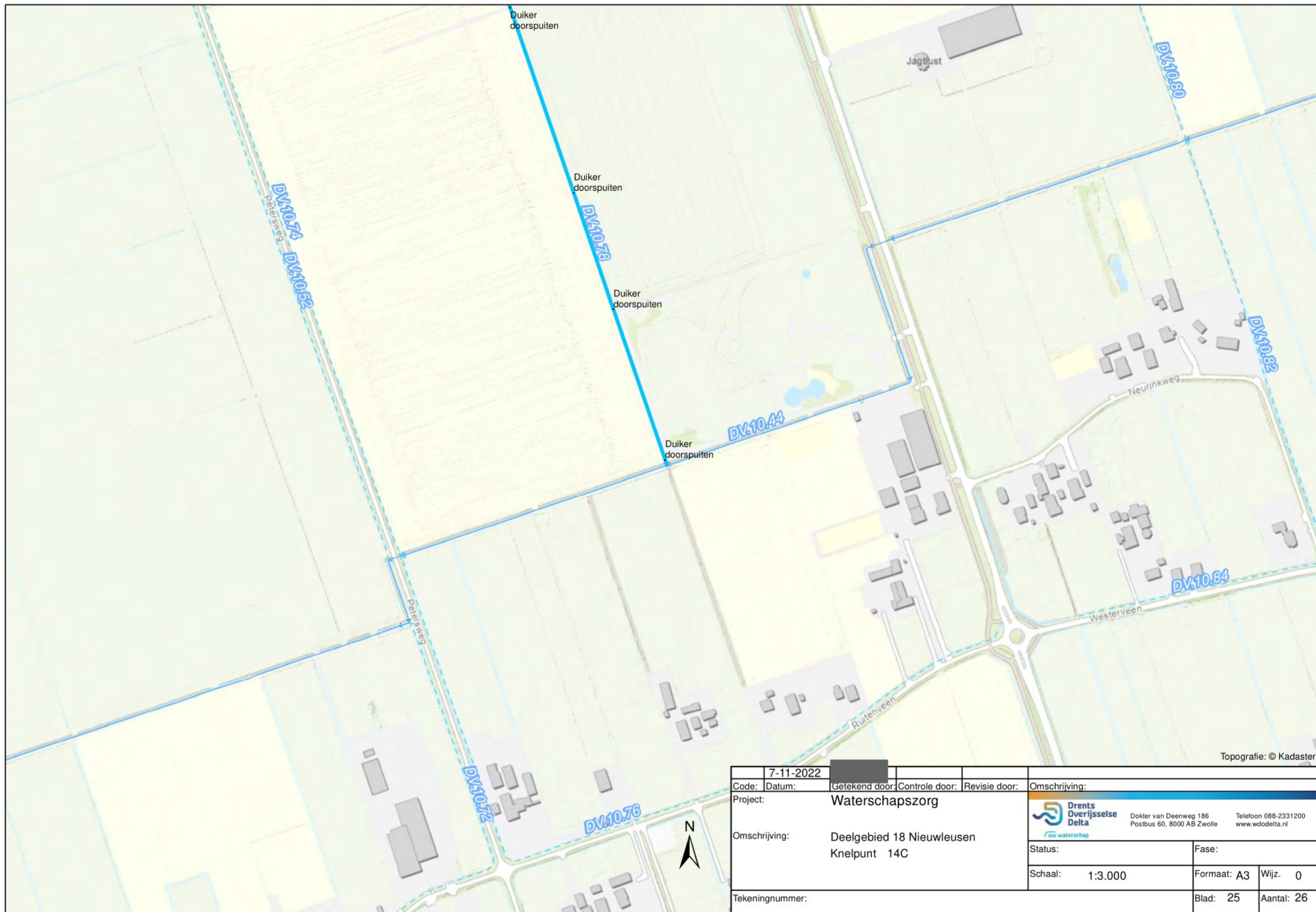

Topografie: © Kadaster

| | | | | | |
|-----------------|---|----------------|----------------|---------------|---------------|
| | 7-11-2022 | | | | |
| Code: | Datum: | Getekend door: | Controle door: | Revisie door: | Omschrijving: |
| Project: | Waterschapszorg | | | | |
| Omschrijving: | Deelgebied 18 Nieuwleusen Knelpunt 14C | | | | |
| Tekeningnummer: | | | Status: | | |
| | | | Fase: | | |
| | | | Schaal: | 1:3.000 | Formaat: A3 |
| | | | | | Wijz. 0 |
| | | | | Blad: 25 | Aantal: 26 |

