



Bestaande legger.

Legenda



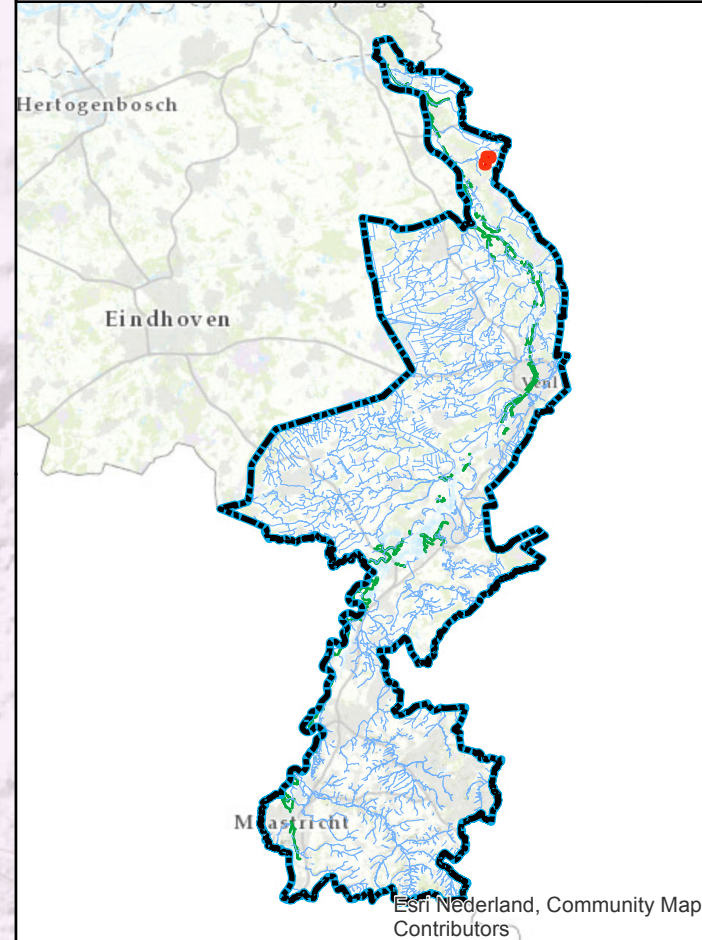

-  stuw, vastgesteld
-  vispassage, vastgesteld
-  watergang primair, vastgesteld
-  watergang secundair, vastgesteld
-  kernzone, vastgesteld
-  profiel van vrije ruimte, vastgesteld
-  te wijzigen leggerobject

Overzichtskaartje (schaal 1:1.000.000)



Leggerwijziging.

Legenda

-  stuw, vastgesteld
-  primaire watergang, vastgesteld
-  kernzone, vastgesteld
-  profiel van vrije ruimte, vastgesteld
-  profiel van vrije ruimte, nieuw
-  gebied met leggerwijziging

Leggerwijziging. Besluit: 2018-D143353

Omschrijving leggerwijziging:
Afvooeren Siebengewaldseweglossing en
overdragen B&O Gochsedijksloot

Datum vaststelling:

Get.: 21-02-2019 R.L.

Zaaknr.: 2018-Z15248

Schaal: 1 : 1500

Tek.nr.: 2018-

Blad:	01
-------	----



waterschap
limburg

met de omgeving, voor de omgeving

bus 2207 Tel.: 088 - 88 90 100
0 CC Roermond E: info@waterschaplimburg.nl

Formaat: A1

© Topografische Dienst Kadaster