Verdiepen stuwput in dam.
In en uitstroom, inclusief dam verstevigen met (stapel)zoden

N.A.P. +22.72 waterbodem

Aan te brengen duiker Ø1250mm, inclusief uitstroomvoorziening
Hoogte BOB duiker en uitstroomvoorziening 22.55m +NAP

N.A.P. +22.75 waterbodem

Te verwijderen asfalt en
dicht straten met elementverharding

N.A.P. +23.20

Onderhoudspad

Onderhoudspad

Kolenscheidstraat

DP-1

DP-2

DP-3

DP-4

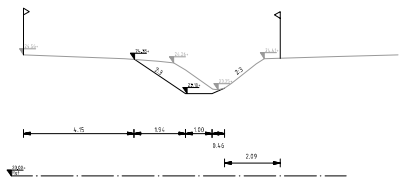

DP-1
SCHAAL 1 : 100

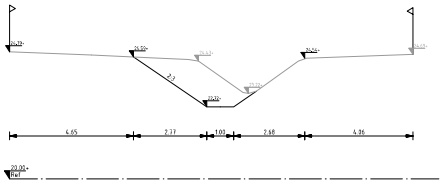

DP-3
SCHAAL 1 : 100

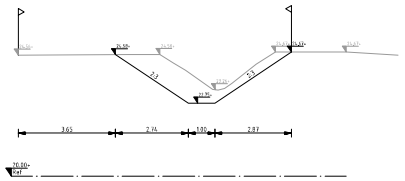

DP-2
SCHAAL 1 : 100

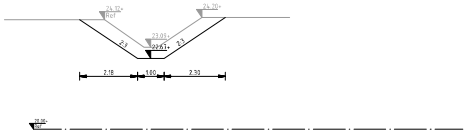

DP-4
SCHAAL 1 : 100

Verklaring:

Kadastrale grens

Bestaande kabels en leidingen

Electra (middenspanning)

Datatransport RWS Limburg

Overig RWS Limburg

De kabels en leidingen zijn globaal ingetekend aan de hand van gegevens welke zijn verstrekt door de desbetreffende nutsbedrijven.
De juiste ligging van de kabels en leidingen dient te worden vastgesteld door middel van het graven van proefsleuven.

0 5 10 15 20m

02	24-10-19	Ontwerpen DP-4 toegevoegd	GG
01	24-04-19	DEFINITIEF	HG
00	05-03-19	Voorlopig	GG

Waterschap Limburg

Hydrologische ondersteuning aanpak knelpunten Schelkensbeek

korte termijn maatregelen
Locatie1: Krommenhoekseweg

Tekeningnummer
420256-S-1

Tekenaar: H. Goertz
Schaal: 1:500
Projectleider: A. van Baek
Formaat: A1
1 IN 1
Status: Definitief
Wijziging: D0

www.arcadisgroup.nl

arcadisgroup

N:\2041\2020\100420256\Werk\Tekening\420256-S-01.dwg