

ONTWERPBESLUIT

VERZOEK LEGGERWIJZIGING

Wijziging status secundaire watergang '2de zijtak Kingbeek'

Zaaknummer: 2018-Z17908
Documentnummer: 2019-D48862
Datum: 9 juli 2019



Inhoudopgave

1.	Aanleiding.....	3
2.	Overwegingen	3
3.	Conclusie	5
4.	Besluit.....	5
5.	Ondertekening	5
6.	Procedure	6
7.	Rechtsbescherming	6
8.	Afschriften	7
9.	Bijlagen	7

ONTWERPBESLUIT VERZOEK TOT LEGGERAANPASSING

1. Aanleiding

Het dagelijks bestuur van Waterschap Limburg heeft op 27 augustus 2018 een verzoek ontvangen van IVN 'Land van Swentibolt' en de Werkgroep 'Kingbeek' p/a Aan de Groene Paol 56, 6127 BJ te Grevenbicht, voor wijzigingen van de legger. Concreet gaat het verzoek over het wijzigen van de status van de watergang '2de zijtak Kingbeek' van secundair naar primair. Er wordt alleen een statusleggerwijziging gevraagd voor de vijveraanvoergedeelten van 2de zijtak Kingbeek.

2. Overwegingen

Conform artikel 5.1, lid 1 van de Waterwet draagt de waterbeheerder zorg voor de vaststelling van een legger, waarin is omschreven waaraan waterstaatswerken naar ligging, vorm, afmeting en constructie moeten voldoen.

Conform artikel 78, lid 2 van de Waterschapswet stelt het algemeen bestuur een legger vast waarin de onderhoudsplichtigen of onderhoudsverplichtingen van de waterstaatswerken worden aangewezen.

In artikel 5.7.1 van de Omgevingsverordening Limburg 2014 zijn aanvullende eisen gesteld aan de legger zoals bedoeld in artikel 5.1 van de Waterwet en wordt voor een aantal gevallen bepaald dat de verplichtingen als bedoeld in artikel 5.1 van de Waterwet niet gelden.

Op 1 april 2019 is de Legger van Waterschap Limburg 2019 in werking getreden. In de legger heeft de 2de zijtak Kingbeek de secundaire status behouden.

Het waterschap hanteert criteria bij de beantwoording van de vraag of een watergang primair of secundair op de legger wordt opgenomen. Er is een hoofdcriterium en er zijn nevencriteria benoemd. Dit is vastgelegd in de Beleidsregel leggerplicht 2019.

Hoofdcriterium

Het hoofdcriterium is de maatgevende afvoer. Als deze afvoer hoger is dan 25 liter per seconde dan wordt een watergang als primair op de legger genomen. Dit is bepaald in de Beleidsregels Leggerplicht van Waterschap Limburg. De 2de zijtak Kingbeek voldoet hier niet aan.

De Kingbeek wordt gevoed door een aantal bronnen. Deze bronnen geven een vrij constant debiet. De Kingbeek heeft voldoende capaciteit om het debiet van de bronnen te verwerken. Dit geldt ook voor het gedeelte van de Kingbeek dat is gelegen tussen het begin van de 2de zijtak Kingbeek (stuwconstructie) en het punt waarop de 2de zijtak Kingbeek weer in de Kingbeek stroomt.

Op basis van het voorgaande speelt de 2de zijtak Kingbeek geen significante rol in het verwerken van de afvoer van de Kingbeek maar heeft enkel als doel om de onttrekking ten behoeve van de kasteelvijver te faciliteren.

Nevencriteria

De nevencriteria die een relatie hebben met het ingediende verzoek zijn de volgende:

- a. Wateraanvoersloten
- b. Beken met een hoge ecologische waarde
- c. Bronbeken
- d. Cultuurhistorische beken

Sub a: wateraanvoersloten

Een reden om een watergang als primair op de legger te plaatsen, is het aanvoeren van water voor landbouw of natuur. De 2de zijtak Kingbeek dient als voeding voor de kasteelvijver. Ze heeft geen functie in het kader van de aanvoer van water voor landbouw of natuur. De 2de zijtak Kingbeek is in het Beheerplan Waterschap Limburg 2016-2021 niet aangewezen als natuurbeek of agrarisch beek. Sub a geeft geen aanleiding om de status te wijzigen van secundair naar primair.

Sub b: beken met een hoge ecologische waarde

De 2de zijtak Kingbeek is in het Beheerplan Waterschap Limburg 2016-2021 niet aangewezen als natuurbeek. Sub b geeft geen aanleiding om de status te wijzigen van secundair naar primair.

Sub c: bronbeken

De 2de zijtak Kingbeek staat niet aangegeven als bronbeek op kaart 1 behorende bij de Keur van Waterschap Limburg 2019. Sub c geeft geen aanleiding om de status te wijzigen van secundair naar primair.

Sub d: cultuurhistorische beken

De 2de zijtak Kingbeek fungeert als de wateraanvoer voor voeding van de kasteelvijvers van het kasteel Obbicht. Dit kasteel heeft een cultuurhistorisch waarde. Door de aanvrager is aangegeven dat de huidige loop van de 2de Zijtak Kingbeek waarschijnlijk in het verleden de loop van de Kingbeek is geweest. Het tracé dat nu de Kingbeek wordt genoemd, zou mogelijk rond 1695 zijn gegraven als voeding voor een papiermolen. De wateraanvoer is gerealiseerd in de oude bedding van de oorspronkelijke loop van de Kingbeek die fungeert als historisch landschapselement in het park bij het kasteel Obbicht.

Hiermee voldoet de 2de zijtak Kingbeek aan het onderdeel 'cultuurhistorische beken' zoals deze is opgenomen in de Beleidsregel Legger 2019.

3. Conclusie

Het verzoek van de aanvrager is afgewogen tegen de waterhuishoudkundige belangen die door de Waterwet en de Legger van Waterschap Limburg 2019 in combinatie met de Keur van Waterschap Limburg 2019 en de bijbehorende uitvoeringsregels en beleidsregels worden beschermd.

Omdat de 2de zijtak Kingbeek voldoet aan de Beleidsregel Legger 2019, te weten een cultuurhistorische beek, krijgt de vijveraanvoergedeelten van 2de zijtak Kingbeek de primaire status. Dit statuswijziging geldt niet voor de kasteelvijvers waar de 2de zijtak Kingbeek doorheen stroomt en voor de afvoergedeelten.

In de aanvraag wordt alleen een statusleggerwijziging gevraagd voor de vijveraanvoergedeelten van de 2de zijtak Kingbeek. Dit besluit wijkt niet af van de aanvraag.

De onderhoudsplicht van dit gedeelte van de 2^{de} zijtak Kingbeek is vastgelegd in de vergunning met het kenmerk B9706; de leggerwijziging leidt niet tot een aanpassing van de in deze vergunning opgenomen onderhoudsverplichting.

De bestaande zoneringen grenzend aan de te wijzigen gedeelte van de 2de zijtak Kingbeek en zijn aangegeven in de Legger van Waterschap Limburg 2019, blijven gelijk. Enkel de status van deze gedeelten van watergang wijzigt.

4. Besluit

Gelet op de bepalingen van de Waterwet, het Waterbesluit, de Waterregeling, de Waterschapswet, de Algemene wet bestuursrecht, de Legger van Waterschap Limburg, de Keur van Waterschap Limburg 2019, de Beleidsregel Leggerplicht van Waterschap Limburg en de hierboven vermelde overwegingen besluit het dagelijks bestuur de status van de 2de zijtak Kingbeek, met uitzondering van de kasteelvijvers, in de legger te wijzigen van secundair naar primair.

5. Ondertekening

Het dagelijks bestuur van Waterschap Limburg,
namens deze,

ir. E.J.M. Keulers MMO
secretaris-directeur

drs. ing. P.F.C.W. van der Broeck
dijkgraaf

6. Procedure

Overeenkomstig de Inspraakverordening van Waterschap Limburg is bij een leggerwijzigingsbesluit de uniforme openbare voorbereidingsprocedure van afdeling 3.4 van de Algemene Wet Bestuursrecht (Awb) van toepassing.

Ten aanzien van het verzoek is een conceptbesluit (2018-D203098) opgesteld waarin was aangegeven dat het verzoek niet zou leiden tot een aanpassing van de leggerstatus van de 2de zijtak Kingbeek. Deze zou secundair blijven.

In dat geval was er geen sprake van een leggerwijzigingsbesluit. Daarom heeft de voorbereiding van dat besluit plaatsgevonden conform het gestelde in afdeling 4.1.2 van de Algemene wet bestuursrecht (Awb).

Op grond van artikel 4:7 van de Awb is de aanvrager op 14 maart 2019 per brief (ons kenmerk 2019-D11056) in de gelegenheid gesteld om te reageren op het conceptweigeringsbesluit. Bij brief van 20 maart 2019 (ons kenmerk 2019-D26033) zijn de telefonisch gemaakte afspraken tussen het waterschap en de aanvrager over de verlenging van de reactietermijn bevestigd. Op 8 april 2019 heeft het waterschap een email ontvangen van de aanvrager met diens reactie op het conceptbesluit (ons kenmerk 2019-D33655).

Deze ontvangen zienswijze in combinatie met de definitieve teksten van de Beleidsregel Legger ten aanzien van nevencriteria gaven aanleiding om het conceptbesluit (2018-D203098) te herzien. Vanwege de cultuurhistorische belangen van de 2de zijtak Kingbeek, wordt de status van de 2de zijtak Kingbeek gewijzigd van secundair naar primair.

De inhoud van het besluit is zodanig veranderd dat niet kan worden volstaan met een enkele aanpassing van het conceptbesluit; het opstellen van een nieuw besluit leggerwijzigingsbesluit is noodzakelijk.

7. Rechtsbescherming

Op grond van de Algemene wet bestuursrecht kunnen belanghebbenden, gedurende een periode van zes weken vanaf de dag waarop het ontwerpbesluit ter inzage is gelegd, schriftelijk of mondeling hun zienswijze over het ontwerpbesluit naar voren brengen. Een zienswijze moet worden gericht aan het dagelijks bestuur van Waterschap Limburg, Postbus 2207, 6040 CC te Roermond, onder vermelding van het zaaknummer 2018-Z17908. U kunt deze zienswijze ook ondertekend per e-mail doorsturen naar info@waterschaplimburg.nl.

8. Afschriften

Een afschrift van deze vergunning is verzonden aan belanghebbenden.

9. Bijlagen

1. Vergunning voor het onttrekken van water uit de Kingbeek van 13 mei 1968 (kenmerk B9706);
2. Situatietekening

Bijlage 1:

Vergunning voor het onttrekken van water uit de Kingbeek van 13 mei 1968 (kenmerk B9706)

Bijlage 2: situatietekening

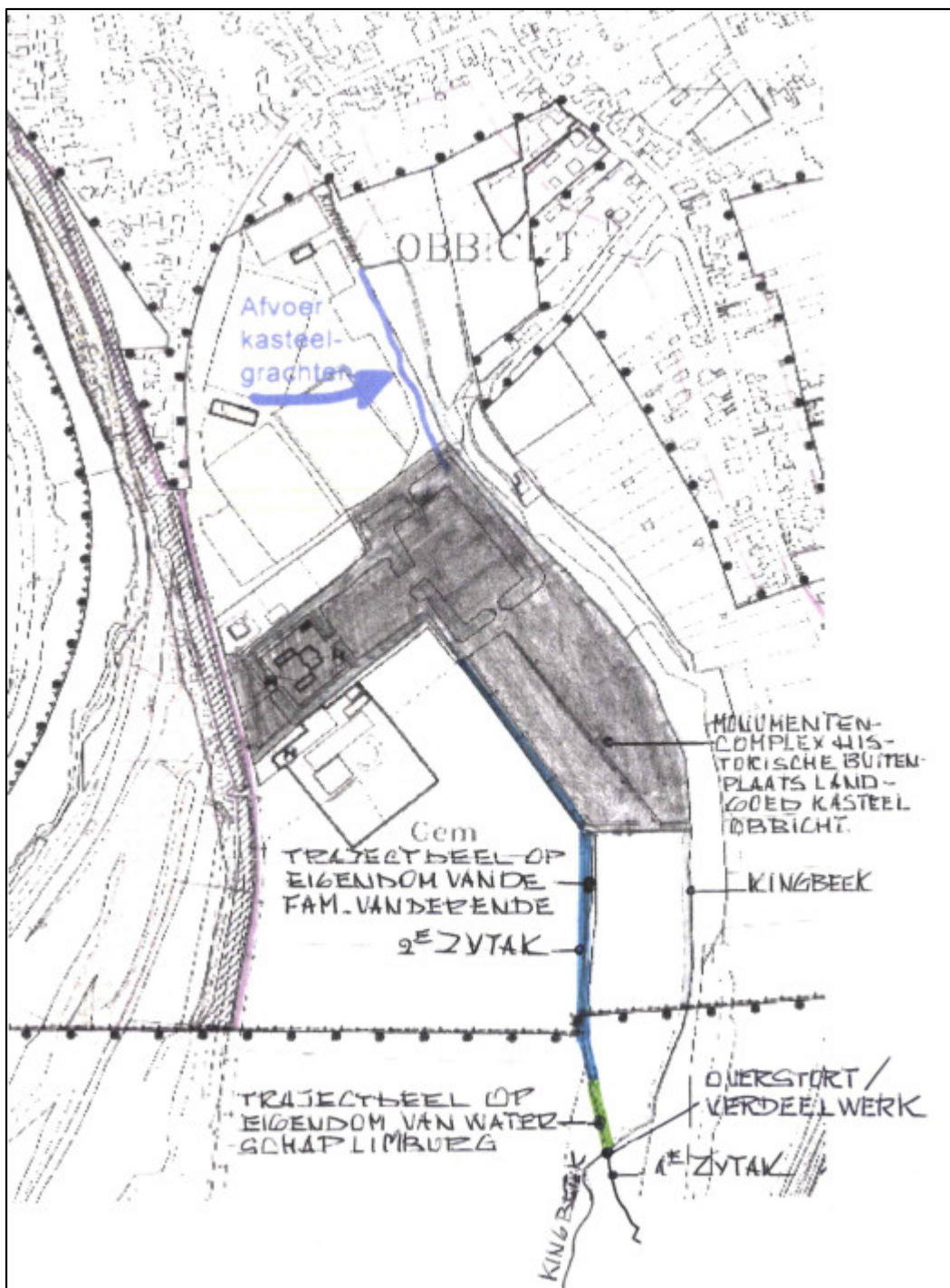

De vijvervoedingstak kasteel Obbicht van de 2de zijtak Kingbeek (= trajectonderdeel op eigendom van Waterschap Limburg en trajectonderdeel op eigendom van de) krijgen de primaire status.