

Bestaande legger.

Legenda

- watergang primair, vastgesteld
- watergang secundair, vastgesteld
- kernzone, vastgesteld
- profiel van vrije ruimte, vastgesteld
- gebied met leggerwijziging

Overzichtskaartje (schaal 1:650.000)

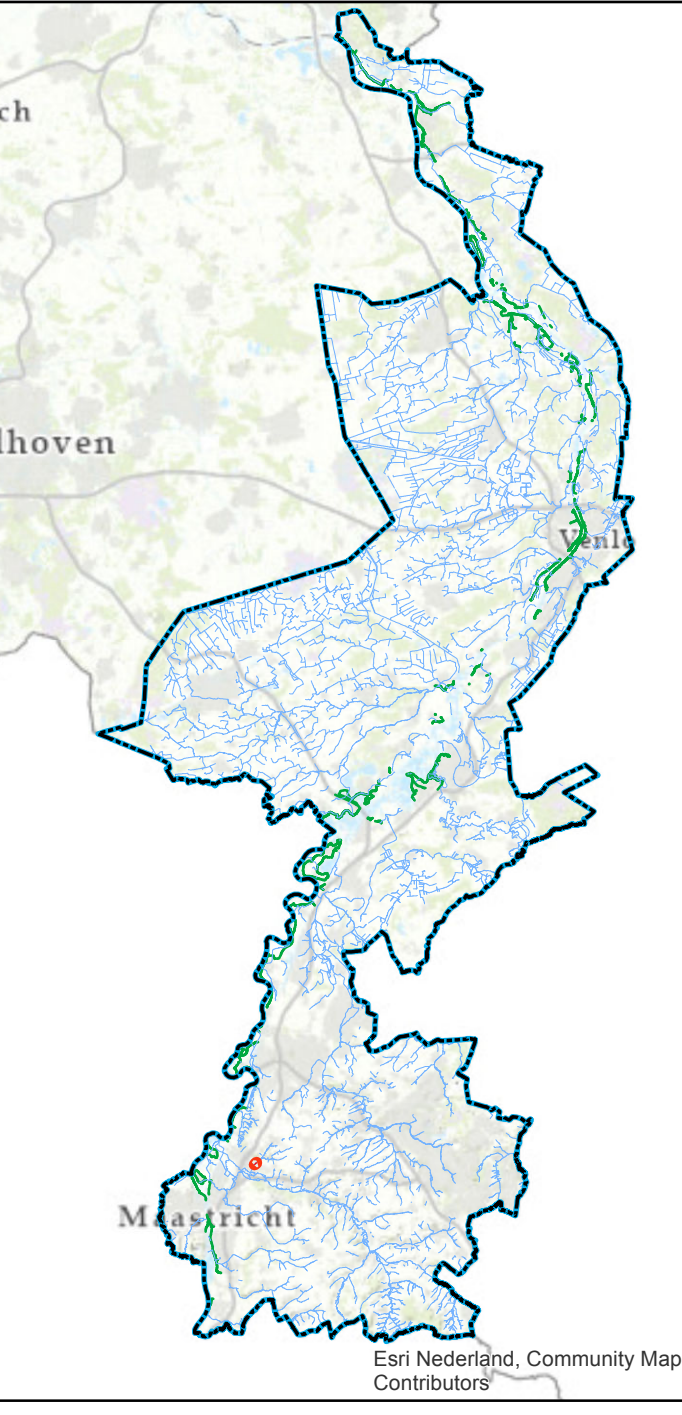

Leggerwijziging.

Legenda

- afsluutmiddel, nieuw
- vaste dam, nieuw
- primaire watergang, vastgesteld
- secundaire watergang, vastgesteld
- primaire watergang, nieuw
- secundaire watergang, nieuw
- primaire regenwaterbuffercompartment, nieuw
- kernzone, vastgesteld
- kernzone, nieuw
- profiel van vrije ruimte, vastgesteld
- gebied met leggerwijziging

Leggerwijziging.

Omschrijving leggerwijziging:
Regenwaterbuffer Pletsmlen
te Meerssen

Datum vaststelling:

Get.: 19-07-2021 J.S.

Besluitnr.: 2021-Z32024

Schaal: 1 : 1000

Tek.nr.: 2021-Z32024-L

Blad: 01

Formaat: A1



met de omgeving, voor de omgeving

Postbus 2207 Tel.: 088 - 88 90 100
6540 CC Roermond E: info@waterschaplimburg.nl

© Topografische Dienst Kadaster