

Gemeente Apeldoorn

Evaluatierapport bodemsanering op de locatie
Zwitsal-Zuid aan de Vlijtseweg 106-148 te Apeldoorn

projectnummer: 190668/lvh/sh
datum: 20 juli 2020

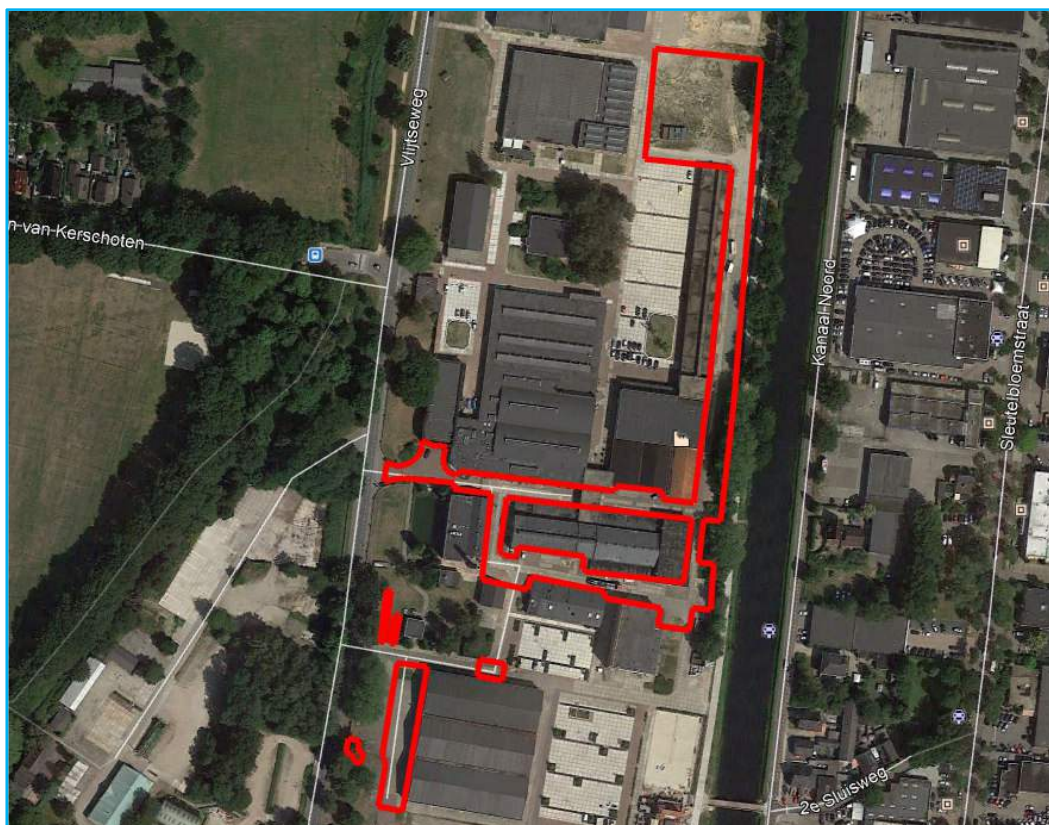

Opdrachtgever
Gemeente Apeldoorn
Postbus 9033
7300 ES APELDOORN

Hunneman Milieu-Advies Raalte BV
Postbus 253
8100 AG RAALTE
Tel: 0572-360998
E-mail: info@hunneman-milieu.nl



BRL-SIKB 6000

INHOUDSOPGAVE

1	INLEIDING.....	1
2	UITGANGSSITUATIE.....	2
2.1	ACHTERGRONDINFORMATIE.....	2
2.2	VERONTREINIGINGSSITUATIE VOOR AANVANG SANERING.....	2
2.3	OVERZICHT INGEDIENDE MELDINGEN.....	3
2.4	UITGANGSPUNTEN EN RANDVOORWAARDEN.....	4
3	SANERINGSWERKZAAMHEDEN.....	5
3.1	ALGEMEEN.....	5
3.2	VOORBEREIDENDE WERKZAAMHEDEN.....	5
3.3	ONTGRAVING VASTE BODEM.....	5
3.4	AFVALSTROMEN.....	8
3.5	BEMONSTERING BODEM EN WANDEN.....	8
3.6	INTERPRETATIE ANALYSERESULTATEN.....	16
3.7	VEILIGHEID.....	17
3.8	GRONDWATER.....	17
4	SAMENVATTING EN CONCLUSIES.....	18

BIJLAGEN:

1	Kadastraal overzicht
2	Toetsingstabellen en analyserapporten vaste bodem
3	Overzichten afvoer verontreinigde grond
4	Gegevens aanvulzand en -grond
5	Tanksaneringscertificaten en verschrotingsbewijzen
6	Boorstaten

TEKENINGEN:

1-3:	Situatie met ontgravingscontouren en controlemonsters, deellocatie A en D1
2-3:	Situatie met ontgravingscontouren en controlemonsters, deellocatie C1-C2-D2-D3
3-3:	Situatie met ontgravingscontouren en controlemonsters, deellocatie B en Grada

1 INLEIDING

In de periode van augustus 2019 tot en met maart 2020 is door Pannekoek GWW BV gefaseerd een tank- en bodemsanering uitgevoerd ter plaatse van de toekomstige riooltracé's op de locatie van Zwitsal Zuid aan de Vlijtseweg 106-158 te Apeldoorn. Voor een kadastraal overzicht van de locatie verwijzen wij naar bijlage 1.

De sanering is uitgevoerd naar **aanleiding** van het voornemen riooltracé's aan te leggen c.q. te vervangen en het voornemen de locatie herin te richten.

De sanering heeft tot **doel** de aangetoonde verontreinigingen te verwijderen, tot zover voor de herinrichting en de aanleg/vervanging van de riolering noodzakelijk is.

De milieukundige begeleiding is uitgevoerd door Hunneman Milieu-Advies Raalte BV, conform de geldende beoordelingsrichtlijn BRL-SIKB 6000-6001 "*Milieukundige begeleiding en evaluatie van bodemsanering*".

Voor deze richtlijn is Hunneman Milieu-Advies Raalte BV in het bezit van een procescertificaat (certificaatnummer K43457), welke is afgegeven door KIWA. Hunneman Milieu-Advies Raalte BV is geen eigenaar van de gesaneerde locatie en is onafhankelijk van de opdrachtgever en/of terreineigenaar.

De bodemsanering is uitgevoerd door Pannekoek GWW BV, conform de beoordelingsrichtlijn BRL-SIKB 7000 "*Uitvoering van landbodemsaneringen met conventionele methoden*". Voor deze richtlijn is Pannekoek GWW BV in het bezit van een procescertificaat (K46671).

In deze rapportage zijn de uitgevoerde werkzaamheden en resultaten van de tank- en bodemsanering beschreven.

Het rapport is opgebouwd uit de volgende onderdelen:

- uitgangssituatie (hoofdstuk 2);
- saneringswerkzaamheden (hoofdstuk 3);
- samenvatting en conclusies (hoofdstuk 4).

2 UITGANGSSITUATIE

2.1 Achtergrondinformatie

De saneringslocatie is gelegen aan de Vlijtseweg 106-158 te Apeldoorn en staat kadastraal bekend als: *gemeente Apeldoorn, sectie Z, nummers 7857, 3524 en 946*. De locatie ligt binnen het voormalig GRADA- en Diosynth-terrein. GRADA en Diosynth waren farmaceutische bedrijven. Voor een kadastraal overzicht van de locatie en omgeving verwijzen wij naar bijlage 1. De XY-coördinaten van de locatie zijn: X = 194.989 en Y = 470.945.

Tabel 1: algemene gegevens

kadastrale info	eigenaar	opp.(m ²)	verontreinigd (m ²)
Apeldoorn Z 7857	Gemeente Apeldoorn	46.167	6.005
Apeldoorn Z 3524	Markplein 1	10.557	2.859
Apeldoorn Z 946	7311 LG APELDOORN	35.350	1.327
uitvoering	adresgegevens	betrokkenen	
Opdrachtgever sanering	Gemeente Apeldoorn Markplein 1 7311 LG APELDOORN	dhr. M.J. Westdijk	
Uitvoering sanering BRL-7000	Pannekoek GWW BV Talhoutweg 24 8171 MB VAASSEN	dhr. W. Kamphuis (DLP/KVP)	
Milieukundige processturing/verificatie BRL-6000	Hunneman Milieu-Advies Raalte BV Barkstraat 5 8102 GV RAALTE	dhr. J. Molenkamp (MKB) dhr. W. Jansen (MKB) mevr. L.S. van Hille (PL)	
Handhaving [Provincie]	Provincie Gelderland/ODRA Postbus 9090 6800 GX ARNHEM	dhr. T. Veldhuizen	

2.2 Verontreinigingssituatie voor aanvang sanering

Op de locatie zijn de afgelopen jaren (2013-2019) diverse deellocaties onderzocht, ontgraven en aangevuld. Hiervan zijn de volgende rapportages van Hunneman Milieu-Advies Raalte BV beschikbaar:

- plan van aanpak, locatie A en B, oktober 2013, kenmerk 130695;
- evaluatierapport, locatie A en B, maart 2014, kenmerk 130756;
- milieutechnisch bodemonderzoek met plan van aanpak, tracé A t/m E, mei 2014, kenmerk 140298;
- evaluatierapport, tracé B en C, december 2014, kenmerk 140494;
- milieutechnisch bodemonderzoek, **fase 2**, met plan van aanpak/werkplan veiligheids- en gezondheidsaspecten, tracé 1/m 3, kenmerk 150416;
- evaluatierapport, tracé D, november 2015, kenmerk 150447;
- milieutechnisch bodemonderzoek, **fase 3**, met plan van aanpak/werkplan veiligheids- en gezondheidsaspecten, herinrichting, kenmerk 150774;
- aanvullend milieutechnisch bodemonderzoek, **fase 2**, tracé 4, kenmerk 160067;
- milieutechnisch bodemonderzoek, **fase 4**, met plan van aanpak/werkplan veiligheids- en gezondheidsaspecten, herinrichting, kenmerk 160303;
- aanvullend bodemonderzoek, **fase 3** (gebouw 110) herinrichting, kenmerk 160746;
- milieutechnisch bodemonderzoek, tracé 17, kenmerk 170239;
- milieutechnisch bodemonderzoek, herinrichtingen, kenmerk 170512;
- evaluatierapport, Liander, juli 2017, kenmerk 170657;
- evaluatierapport, fietspad, oktober 2017, kenmerk 170629;
- milieutechnisch bodemonderzoek, riool fase 2a, oktober 2017, kenmerk 170905;
- plan van aanpak bodemsanering, riool fase 2a, december 2017, kenmerk 170905_02;
- evaluatierapport, aanleg riooltracé fase 2a, 22 februari 2018, kenmerk 170908;

- milieutechnisch bodemonderzoek, riool fase 2, januari 2018, kenmerk 171018;
- evaluatierapport, aanleg riooltracé fase 2B, 19 juni 2018, kenmerk 180480;
- milieutechnisch bodemonderzoek Zwitsal Zuid, 4 maart 2019, kenmerk 181062.

Binnen Zwitsal Zuid zijn in 2019 door Hunneman Milieu-Advies Raalte BV (4 maart 2019, kenmerk 181062) de onderstaande **verontreinigingen** aangetoond.

Tabel 2: *aangetoonde verontreinigingen*

<i>deelloc.</i>	<i>boring</i>	<i>diepte [m-mv]</i>	<i>Toetsing Wbb</i>	<i>Toetsing Bbk</i>	<i>o.b.v. parameter</i>
A	8	0,5-1,0	< I	niet toepasbaar	min.olie
	23	0,0-1,0	> I	niet toepasbaar	PAK-min.olie
	45 t/m 48	0,5-1,2	> I	niet toepasbaar	PAK-min.olie
	49	0,1-0,5	< T	niet toepasbaar	min.olie
B	104	0,5-1,5	< T	niet toepasbaar	min.olie
	101+103+105	1,0-1,5	< T	niet toepasbaar	min.olie
C1	14+33	0,5-1,0	> I	niet toepasbaar	koper
C2	52	0,1-0,5	< T	niet toepasbaar	min.olie
D1	19	1,0-1,5	> I	niet toepasbaar	koper
	19	1,5-2,0	> I	niet toepasbaar	BTEX
	21	0,0-1,0	> I	niet toepasbaar	PAK-min.olie
	40	0,5-1,2	> I	niet toepasbaar	koper
	41	0,5-1,2	> I	niet toepasbaar	PAK-min.olie
	42	0,0-1,2	> I	niet toepasbaar	PAK-min.olie
D2	2	0,5-1,0	> I	niet toepasbaar	koper
	34	0,0-1,0	> I	niet toepasbaar	koper
D3	16	0,0-0,5	> I	niet toepasbaar	PAK

2.3 *Overzicht ingediende meldingen*

Op basis van de uitgevoerde bodemonderzoeken is ten behoeve van het aanbrengen c.q. vervangen van de riolering en de voorgenomen herinrichting een plan van aanpak bodemsanering, veiligheids- en gezondheidsaspecten opgesteld door Hunneman Milieu-Advies Raalte BV (16 april 2019, kenmerk 190256).

De Provincie Gelderland heeft op 5 juni 2019 ingestemd met de voorgenomen werkzaamheden (zaaknummer 2007-009589, GE020000615).

Tijdens de saneringswerkzaamheden zijn op meerdere locaties ondergrondse tanks aangetroffen. De tanks zijn gelijktijdig met de bodemsanering gecleand, verwijderd en afgevoerd. De werkzaamheden zijn vooraf gemeld bij de Provincie Gelderland en akkoord bevonden.

2.4 *Uitgangspunten en randvoorwaarden*

Tijdens de werkzaamheden ***binnen de verontreinigde zones*** op het Zwitsal-terrein wordt rekening gehouden met de volgende uitgangspunten en randvoorwaarden:

- het werkgebied wordt afgezet met hekwerk;
- op de locatie is een deco-unit stand-by;
- op de werkzaamheden zijn in eerste instantie geen veiligheidsklassen van toepassing;
- de werkzaamheden worden continu begeleid door een R-DLP-er;
- de HVK-er is op afroep beschikbaar;
- de kritische werkzaamheden binnen de locaties A t/m D3 worden uitgevoerd onder milieukundige begeleiding;
- indien tijdens de werkzaamheden zintuiglijk onvoorziene verontreiniging (visueel en/of geur) wordt waargenomen, dient een milieukundige begeleider (MKB-er) de situatie ter plaatse te beoordelen:
 - na aanvullende beoordeling (o.a. door middel van PID-metingen) wordt bepaald in welke mate de verontreiniging aanwezig is;
 - op basis van het vooronderzoek worden de metingen uitgevoerd op de meest kritische parameters, BTEX en VoCl's;
 - indien de grenswaarden worden overschreden wordt door de MKB-er i.o.m. de HVK-er bepaald welke maatregelen worden genomen en welke persoonlijke bescherming dienen te worden gedragen;
 - afhankelijk van de aangetoonde gehalten wordt de afzet van de grond bepaald;
- de ARBO- en veiligheidsvoorschriften, conform de CROW publicatie 400 worden gehanteerd;
- indien tijdens de werkzaamheden blijkt dat een afwijking van de uitgangspunten en randvoorwaarden plaats zal vinden, zal, in overleg met betrokkenen, naar een oplossing worden gezocht.

3 SANERINGSWERKZAAMHEDEN

3.1 Algemeen

De sanering is gefaseerd uitgevoerd in de periode van 29 augustus 2019 t/m 27 maart 2020 door Pannekoek GWW BV. De sanering is uitgevoerd door middel van ontgraving. De saneringswerkzaamheden zijn milieukundig begeleid door Hunneman Milieu-Advies Raalte BV. Een overzicht van de betrokken partijen is weergegeven in tabel 1.

3.2 Voorbereidende werkzaamheden

Voorafgaand aan de sanering zijn de volgende werkzaamheden uitgevoerd:

- meldingen en veiligheidsaspecten;
- inrichten van het werkterrein.

Meldingen en veiligheidsaspecten

De start van de saneringswerkzaamheden is gemeld bij de Gemeente Apeldoorn/ Provincie Gelderland.

Voorafgaand aan de saneringswerkzaamheden is door Pannekoek GWW BV een veiligheid- en gezondheidsplan (V&G-plan) opgesteld. De veiligheidsaspecten zijn, voorafgaand aan de sanering en gedurende de uitvoering, getoetst door een Hogere Veiligheidskundige (HVK-er). Voorafgaand aan de start van de sanering is een kick-off meeting gehouden. Tijdens de uitvoering van de bodemsanering zijn regelmatig controlemetingen uitgevoerd (zie paragraaf 3.7 “veiligheid”).

Inrichten van het werkterrein

Het inrichten van het werkterrein heeft bestaan uit:

- het afzetten met lint en aanbrengen bebordingen;
- het installeren van een deco-unit en routing schoon/vuil.

3.3 Ontgraving vaste bodem

De verontreinigde grond op de locaties A, B, C1, C2, D1 t/m D3 en Grada-terrein is onder toezicht van de milieukundige begeleider ontgraven, geladen en afgevoerd. In tabel 3 is de maximale ontgravingsdiepte per deellocatie opgenomen.

Tabel 3: ontgravingsdiepte

locatie	deellocatie	maximale ontgravingsdiepte [m-mv]
A	geheel	1,5
	aanvulling westzijde	1,4
	aanvulling oostzijde/ tanks	1,7
B	geheel	1,5
C1	geheel	1,0
C2	geheel	0,5
D1	geheel	1,5
D2	geheel	1,0
D3	geheel	0,5
Grada	geheel	1,6

In horizontale richting is gegraven tot aan de bebouwing c.q. fundering of tot zover voor de voorgenomen herinrichtingswerkzaamheden noodzakelijk is. De ontgravingen zijn grotendeels in den droge uitgevoerd. Lokaal is op basis van de analyseresultaten in horizontale of verticale richting verder ontgraven. Voorafgaand aan het aanvullen is ter plaatse van de restverontreinigingen (in de bodem en het talud) een signaallaag (worteldoek) aangebracht. De ontgravingscontouren zijn weergegeven op tekening 1-3 t/m 3-3.

Foto 1 en 2: ontgraven vaste bodem westzijde en oostzijde locatie A



Foto 3 en 4: ontgraven vaste bodem locatie C1 en C2



Foto 5 en 6: ontgraven vaste bodem locatie D2



Foto 7 en 8: ontgraven en aanvullen vaste bodem locatie Grada en locatie B



Tanksaneringen

Tijdens de saneringswerkzaamheden van locatie A en B zijn 10 ondergrondse tanks aangetroffen. De tanks zijn gecleand conform de geldende (KIWA-) richtlijnen, verwijderd en ter verschroming afgevoerd. De bodem ter plaatse van de tanks is gesaneerd tot zover voor de tanksanering of de toekomstige herinrichting noodzakelijk was. De tanksaneringscertificaten en verschromingsbewijzen zijn opgenomen in bijlage 5.

Foto 9 en 10: aangetroffen ondergrondse tanks



Foto 11 en 12: aangetroffen ondergrondse tanks



Afwerking locatie

De ontgravingen zijn aangevuld met de vrijgekomen schone grond en met geleverd schon vulzand, afkomstig van Zeldenrust Zandexploitatie Zwolle en van het Plangebied “Keizersmantel” te Beekbergen. Tevens is aangevuld met schone grond, afkomstig van Beekman Transport aan de Europaweg te Apeldoorn en van het Plangebied “Keizersmantel” te Beekbergen. De gegevens van het aanvulzand en de schone grond zijn opgenomen in bijlage 4.

Foto 13: signaallaag oostzijde locatie A



3.4 Afvalstromen

De volgende afvalstromen zijn afgevoerd van de locatie:

- 4544,44 ton grond, afvalstroomnummer 062511901610, Theo Pouw te Utrecht;
- 681,78 ton grond, afvalstroomnummer 062501901663, Theo Pouw te Utrecht;
- 2146,42 ton grond, afvalstroomnummer 062502010151, Theo Pouw te Utrecht;
- 69,54 ton grond, afvalstroomnummer 062502010311, Theo Pouw te Utrecht;
- 4733,2 ton grond, afvalstroomnummer 062511901611, Theo Pouw te Utrecht;
- 2609,16 ton grond, afvalstroomnummer 062512000150, Theo Pouw te Utrecht;
- 68,50 ton grond, afvalstroomnummer 062512000280, Theo Pouw te Utrecht;
- 5147,7 ton grond, afvalstroomnummer 069552000158, Van Schie te Mijdrecht.

In totaal is 20.000,74 ton grond afgevoerd. De overzichten zijn opgenomen in bijlage 3.

3.5 Bemonstering bodem en wanden

Tijdens de ontgravingswerkzaamheden zijn de wanden en putbodems visueel beoordeeld door een milieukundige. Zintuiglijk zijn in de bodem verontreinigingsindicaties waargenomen. Ter vastlegging zijn controlemonsters genomen van de bodem en de taluds van de ontgraving. Lokaal is op basis van de analyseresultaten in horizontale of verticale richting verder ontgraven en zijn nieuwe controlemonsters genomen.

De analyses zijn uitgevoerd door een door de RvA geaccrediteerd laboratorium, welke door het Ministerie van Infrastructuur en Milieu is erkend om, in het kader van de Wet Bodembescherming (Wbb) en het Besluit bodemkwaliteit (Bbk), analyses uit te voeren conform AS-3000 en AP-04. De analyseresultaten zijn weergegeven in de tabel 4 t/m 31. De analysecertificaten zijn opgenomen in bijlage 2. De situering van de controlemonsters is weergegeven op tekening 1-3 t/m 3-3.

Tabel 4: *analyseresultaten controlemonsters locatie A*

% H* = 10 % L* = 25	gestandaardiseerde resultaten en overschrijdingen toetsingswaarden									standaard bodem (mg/kg d.s.)		
	B-01	B-02	B-02A	B-03	B-04	B-05	B-06	B-07	B-08	AW-waarde	½ (AW+I)	I-waarde
monster												
traject (m-mv)	1,3-1,5	1,3-1,5	1,6-1,8	1,6-1,8	1,6-1,8	1,6-1,8	1,6-1,8	1,6-1,8	1,6-1,8			
PAK (10)-tot.	<	22**	<	<	<	<	<	<	<	1,5	20,8	40
min.olie	<	500*	<	<	5000**	2400*	<	<	<	190	2595	5000

Tabel 5: *analyseresultaten controlemonsters locatie A*

% H* = 10 % L* = 25	gestandaardiseerde resultaten en overschrijdingen toetsingswaarden								standaard bodem (mg/kg d.s.)		
	B-09	B-10	B-11	B-12	B-13	B-14	B-15	B-29	AW-waarde	½ (AW+I)	I-waarde
monster											
traject (m-mv)	1,6-1,8	1,6-1,8	1,6-1,8	1,6-1,8	1,6-1,8	1,6-1,8	0,8-1,0	1,5-1,7			
PAK (10)-tot.	<	<	<	3,7*	18*	26**	<	<	1,5	20,8	40
min.olie	<	<	<	<	700*	800*	<	<	190	2595	5000
benzeen	-	-	-	1,4***	1300***	0,95**	-	-	0,2	0,65	1,1
ethylbenzeen	-	-	-	<	16*	<	-	-	0,2	55,1	110
tolueen	-	-	-	8*	1700***	0,65*	-	-	0,2	16,1	32
xylenen	-	-	-	<	76***	3,1*	-	-	0,45	8,73	17
VoCF's	-	-	-	<	<	-	-	-	@	@	@

Tabel 6: *analyseresultaten controlemonsters locatie A*

% H* = 10 % L* = 25	gestandaardiseerde resultaten en overschrijdingen toetsingswaarden								standaard bodem (mg/kg d.s.)		
	B-30	B-31	B-32	B-33	B-34	B-35	B-36	B-37	AW-waarde	½ (AW+I)	I-waarde
monster											
traject (m-mv)	1,5-1,7	1,5-1,7	1,5-1,7	1,6-1,8	1,6-1,8	1,4-1,6	1,6-1,8	1,6-1,8			
PAK (10)-tot.	<	<	<	4,8*	<	<	3,3*	4,0*	1,5	20,8	40
min.olie	<	<	<	<	<	<	<	<	190	2595	5000
benzeen	-	-	-	8***	0,6*	<	-	-	0,2	0,65	1,1
ethylbenzeen	-	-	-	0,25*	<	<	-	-	0,2	55,1	110
tolueen	-	-	-	60***	1,8*	<	-	-	0,2	16,1	32
xylenen	-	-	-	1,3*	<	<	-	-	0,45	8,73	17

Tabel 7: *analyseresultaten controlemonsters locatie A-D1*

% H* = 10 % L* = 25	gestandaardiseerde resultaten en overschrijdingen toetsingswaarden								standaard bodem (mg/kg d.s.)		
	B-38	B-39	B-40	B-41	B-42	B-43	B-44	B-45	AW-waarde	½ (AW+I)	I-waarde
monster											
traject (m-mv)	1,2-1,4	1,6-1,8	1,6-1,8	1,1-1,9	1,6-1,8	1,5-1,7	1,5-1,7	1,5-1,7			
koper	-	-	-	-	-	<	<	<	40	115	190
PAK (10)-tot.	<	<	<	<	1,5*	<	<	<	1,5	20,8	40
min.olie	<	<	<	<	1400*	<	<	<	190	2595	5000
benzeen	-	<	<	100***	11***	-	-	-	0,2	0,65	1,1
ethylbenzeen	-	<	<	1,4*	0,71*	-	-	-	0,2	55,1	110
tolueen	-	<	<	85***	0,86*	-	-	-	0,2	16,1	32
xylenen	-	<	<	23***	5,6*	-	-	-	0,45	8,73	17
Toelichting bij tabel:											
< : geen overschrijding van de achtergrondwaarde									B-01: controlemonster bodem		
• : overschrijding van de achtergrondwaarde									T-01: controlemonster talud		
** : overschrijding van de tussenwaarde									D-01: controlemonster depot		
*** : overschrijding van de interventiewaarde									22***: controlemonster vergraven		
- : niet geanalyseerd											
@: geen toetsoordeel mogelijk											
* : lutum- en humusgehaltes standaard bodem											
H : organisch stof											
L : lutum											

Tabel 8: *analyseresultaten controlemonsters locatie D1*

% H* = 10 % L* = 25	gestandaardiseerde resultaten en overschrijdingen toetsingswaarden								standaard bodem (mg/kg d.s.)		
	B-46	B-47	B-48	B-49	B-50	B-51	B-52	B-53	AW-waarde	½ (AW+I)	I-waarde
monster											
traject (m-mv)	1,5-1,7	1,5-1,7	1,5-1,7	1,4-1,6	1,4-1,6	1,5-1,7	1,5-1,7	1,5-1,7			
koper	<	<	<	<	<	41•	<	<	40	115	190
PAK (10)-tot.	<	<	<	<	<	4,4•	35••	<	1,5	20,8	40
min.olie	<	<	<	<	<	750•	1300•	550•	190	2595	5000
benzeen	-	-	-	-	-	50•••	3700•••	2100•••	0,2	0,65	1,1
ethylbenzeen	-	-	-	-	-	3,2•	120•••	70••	0,2	55,1	110
tolueen	-	-	-	-	-	120•••	4500•••	3200•••	0,2	16,1	32
xylenen	-	-	-	-	-	12••	80•••	55•••	0,45	8,73	17

Tabel 9: *analyseresultaten controlemonsters locatie D1*

% H* = 10 % L* = 25	gestandaardiseerde resultaten en overschrijdingen toetsingswaarden								standaard bodem (mg/kg d.s.)		
	B-54	B-55	B-56	B-57	B-58	B-59	B-60	B-61	AW-waarde	½ (AW+I)	I-waarde
monster											
traject (m-mv)	1,5-1,7	1,5-1,7	1,5-1,7	1,6-,18	1,6-1,8	1,6-1,8	1,6-1,8	1,6-1,8			
koper	<	<	<	<	<	<	<	<	40	115	190
PAK (10)-tot.	<	<	<	<	12•	<	<	<	1,5	20,8	40
min.olie	600•	<	<	<	<	<	300•	<	190	2595	5000
benzeen	1400•••	65•••	65•••	300•••	60•••	5•••	29•••	8,5•••	0,2	0,65	1,1
ethylbenzeen	22•	2,4•	4,2•	3,6•	6•	<	1,8•	<	0,2	55,1	110
tolueen	2000•••	360•••	310•••	550•••	420•••	0,7•	190•••	24•	0,2	16,1	32
xylenen	25•••	3,2•	4,4•	1,9•	4,6•	<	1,6•	<	0,45	8,73	17

Tabel 10: *analyseresultaten controlemonsters locatie D1*

% H* = 10 % L* = 25	gestandaardiseerde resultaten en overschrijdingen toetsingswaarden								standaard bodem (mg/kg d.s.)		
	B-62	B-63	B-64	B-65	B-66	B-67	B-68	B-69	AW-waarde	½ (AW+I)	I-waarde
monster											
traject (m-mv)	1,6-1,8	1,6-1,8	1,6-1,8	1,6-1,8	1,6-1,8	1,6-1,8	1,6-1,8	1,6-1,8			
koper	<	<	<	<	<	<	<	<	40	115	190
PAK (10)-tot.	<	<	<	<	<	<	<	<	1,5	20,8	40
min.olie	<	<	<	<	<	<	<	<	190	2595	5000
benzeen	<	1,2•••	1,4•	1,6•••	12•••	20•••	0,45•	0,75••	0,2	0,65	1,1
ethylbenzeen	<	<	<	<	<	<	<	<	0,2	55,1	110
tolueen	<	3,4•	4,8•	4,3•	90•••	38•••	18••	31••	0,2	16,1	32
xylenen	<	<	<	<	<	<	<	<	0,45	8,73	17

Tabel 11: *analyseresultaten controlemonsters locatie C1*

% H* = 10 % L* = 25	gestandaardiseerde resultaten en overschrijdingen toetsingswaarden								standaard bodem (mg/kg d.s.)			
	BT-01	B-16	B-17	B-18	B-19	B-20	B-21	B-22	B-23	AW-waarde	½ (AW+I)	I-waarde
monster												
traject (m-mv)	0,5-1,0	1,1-1,3	1,1-1,3	1,1-1,3	1,1-1,3	1,1-1,3	1,1-1,3	1,1-1,3	1,1-1,3			
koper	240•••	<	<	<	<	<	<	<	<	40	115	190

Tabel 12: *analyseresultaten controlemonsters locatie C1-C2-D2*

% H* = 10 % L* = 25	gestandaardiseerde resultaten en overschrijdingen toetsingswaarden							standaard bodem (mg/kg d.s.)		
	B-24	B-25	B-26	B-27	B-28	B-70	B-71	AW-waarde	½ (AW+I)	I-waarde
monster										
traject (m-mv)	1,1-1,3	1,1-1,3	1,1-1,3	1,1-1,3	0,6-0,8	1,1-1,3	1,1-1,3			
koper	<	<	<	<	-	<	<	40	115	190
min.olie	-	-	-	-	<	-	-	190	2595	5000
Toelichting bij tabel:										
< : geen overschrijding van de achtergrondwaarde				- : niet geanalyseerd				B-01: controlemonster bodem		
• : overschrijding van de achtergrondwaarde				@: geen toetsoordeel mogelijk				T-01: controlemonster talud		
•• : overschrijding van de tussenwaarde				*: lutum- en humusgehalten standaard bodem				D-01: controlemonster depot		
••• : overschrijding van de interventiewaarde				H : organisch stof L : lutum				22••: controlemonster vergraven		

Tabel 13: *analyseresultaten controlemonsters locatie Grada*

% H* = 10 % L* = 25	gestandaardiseerde resultaten en overschrijdingen toetsingswaarden									standaard bodem (mg/kg d.s.)		
	B-72	B-73	B-74	B-75	B-76	B-77	B-78	B-79	B-80	AW-waarde	½ (AW+I)	I-waarde
monster												
traject (m-mv)	1,5-1,7	1,5-1,7	1,5-1,7	1,5-1,7	1,5-1,7	1,5-1,7	1,5-1,7	1,5-1,7	1,5-1,7			
arsen	<	<	-	-	-	-	-	<	<	20	48	76
barium	@	@	@	@	@	@	@	@	@	@	@	@
cadmium	<	<	<	<	<	<	<	<	<	0,6	6,8	13
chrom	<	<	-	-	-	-	-	<	<	55	117,5	180
kobalt	<	<	<	22•	<	<	<	<	<	15	102,5	190
koper	<	<	<	<	<	<	<	<	<	40	115	190
kwik	<	0,34•	0,19•	0,26•	<	0,20•	0,25•	<	<	0,15	18,08	36
lood	<	<	<	<	<	<	<	<	<	50	290	530
molybdeen	<	<	<	<	<	<	<	<	<	2	96	190
nikkel	<	<	<	<	<	<	<	<	<	35	67,5	100
zink	<	<	<	<	<	<	<	<	<	140	430	720
PAK (10)-tot.	<	<	<	<	<	<	<	<	<	1,5	20,8	40
PCB's	<	<	<	<	<	<	<	<	<	0,02	0,51	1
min.olie	<	<	<	<	<	<	<	<	<	190	2595	5000
benzeen	<	<	-	-	-	-	-	-	-	0,2	0,65	1,1
ethylbenzeen	<	<	-	-	-	-	-	-	-	0,2	55,1	110
tolueen	<	<	-	-	-	-	-	-	-	0,2	16,1	32
xyleen	<	<	-	-	-	-	-	-	-	0,45	8,73	17

Tabel 14: *analyseresultaten controlemonsters locatie Grada*

% H* = 10 % L* = 25	gestandaardiseerde resultaten en overschrijdingen toetsingswaarden									standaard bodem (mg/kg d.s.)		
	B-81	B-82	B-83	B-84	B-85	B-86	B-87	B-88	B-89	AW-waarde	½ (AW+I)	I-waarde
monster												
traject (m-mv)	1,5-1,7	1,5-1,7	1,5-1,7	1,5-1,7	1,5-1,7	1,5-1,7	1,5-1,7	1,5-1,7	1,5-1,7			
barium	@	@	@	@	@	@	@	@	@	@	@	@
cadmium	<	<	<	<	<	<	<	<	<	0,6	6,8	13
kobalt	<	<	<	<	<	<	<	<	<	15	102,5	190
koper	<	<	<	<	<	<	<	<	<	40	115	190
kwik	<	<	<	<	<	<	<	<	<	0,15	18,08	36
lood	<	<	<	<	<	<	<	<	<	50	290	530
molybdeen	<	<	<	<	<	<	<	<	<	2	96	190
nikkel	<	<	<	<	<	<	<	<	<	35	67,5	100
zink	<	<	<	<	<	<	<	<	<	140	430	720
PAK (10)-tot.	<	<	<	<	<	<	<	<	<	1,5	20,8	40
PCB's	<	<	<	<	<	<	<	<	<	0,02	0,51	1
min.olie	<	<	<	<	<	<	<	<	<	190	2595	5000

Tabel 15: *analyseresultaten controlemonsters locatie Grada en B*

% H* = 10 % L* = 25	gestandaardiseerde resultaten en overschrijdingen toetsingswaarden									standaard bodem (mg/kg d.s.)		
	B-90	B-91	B-92	B-93	B-94	B-95	B-96	B-97	B-98	AW-waarde	½ (AW+I)	I-waarde
monster												
traject (m-mv)	1,5-1,7	1,7-1,9	1,7-1,9	1,7-1,9	1,7-1,9	1,4-1,6	1,6-1,8	1,5-1,7	1,5-1,7			
arsen	-	-	-	-	-	-	-	-	-	20	48	76
barium	@	@	@	@	@	-	-	-	-	@	@	@
cadmium	<	<	<	<	<	-	-	-	-	0,6	6,8	13
chrom	-	-	-	-	-	-	-	-	-	55	117,5	180
kobalt	<	<	<	<	<	-	-	-	-	15	102,5	190
koper	<	<	<	<	<	-	-	-	-	40	115	190
kwik	<	<	<	<	<	-	-	-	-	0,15	18,08	36
lood	<	<	<	<	90•	-	-	-	-	50	290	530
molybdeen	<	<	<	<	<	-	-	-	-	2	96	190
nikkel	<	<	<	<	<	-	-	-	-	35	67,5	100
zink	<	<	<	<	<	-	-	-	-	140	430	720
PAK (10)-tot.	<	<	<	<	<	-	-	-	-	1,5	20,8	40
PCB's	<	<	<	<	<	-	-	-	-	0,02	0,51	1
min.olie	<	<	<	<	<	<	<	<	<	190	2595	5000

Toelichting bij tabel:
 < : geen overschrijding van de achtergrondwaarde - : niet geanalyseerd
 • : overschrijding van de achtergrondwaarde @: geen toetsoordeel mogelijk
 •• : overschrijding van de tussenwaarde * : lutum- en humusgehalten standaard bodem
 ••• : overschrijding van de interventiewaarde H : organisch stof L : lutum
 B-01: controlemonster bodem
 T-01: controlemonster talud
 D-01: controlemonster depot
 22** : controlemonster vergraven

Tabel 16: *analyseresultaten controlemonsters locatie B*

% H* = 10 % L* = 25	gestandaardiseerde resultaten en overschrijdingen toetsingswaarden									standaard bodem (mg/kg d.s.)		
monster	B-99	B-100	B-101	B-102	B-103	B-104	B-105	B-106	B-107	AW-waarde	½ (AW+I)	I-waarde
traject (m-mv)	1,5-1,7	1,5-1,7	1,5-1,7	1,5-1,7	1,6-1,8	1,5-1,7	1,5-1,7	1,6-1,8	1,5-1,7	1,5	20,8	40
min.olie	<	<	<	<	<	<	<	<	<	190	2595	5000

Tabel 17: *analyseresultaten controlemonsters locatie B*

% H* = 10 % L* = 25	gestandaardiseerde resultaten en overschrijdingen toetsingswaarden									standaard bodem (mg/kg d.s.)		
monster	B-108	B-109	B-110	B-111	B-112	B-113	B-114	B-115	B-116	AW-waarde	½ (AW+I)	I-waarde
traject (m-mv)	1,6-1,8	1,5-1,7	1,5-1,7	1,5-1,7	1,5-1,7	1,5-1,7	1,5-1,7	1,5-1,7	1,5-1,7	1,5	20,8	40
min.olie	<	<	<	<	<	<	<	<	<	190	2595	5000

Tabel 18: *analyseresultaten controlemonsters locatie B-D1*

% H* = 10 % L* = 25	gestandaardiseerde resultaten en overschrijdingen toetsingswaarden							standaard bodem (mg/kg d.s.)		
monster	B-117	B-118	B-119	B-120	B-121	B-122	B-123	AW-waarde	½ (AW+I)	I-waarde
traject (m-mv)	1,5-1,7	1,5-1,7	1,5-1,7	1,5-1,5	1,5-1,7	1,5-1,7	0,6-0,8	1,5	20,8	40
PAK (10)-tot.	-	-	-	-	-	-	1,6•	1,5	20,8	40
min.olie	<	<	<	<	<	<	-	190	2595	5000

Tabel 19: *analyseresultaten controlemonsters locatie A*

% H* = 10 % L* = 25	gestandaardiseerde resultaten en overschrijdingen toetsingswaarden								standaard bodem (mg/kg d.s.)		
monster	T-01	T-02	T-03	T-04	T-05	T-06	T-07	T-07A	AW-waarde	½ (AW+I)	I-waarde
traject (m-mv)	0,3~1,2	0,8~1,5	0,8~1,5	0,7~1,5	0,8~1,5	0,8~1,5	0,5~1,5	0,8~1,5	1,5	20,8	40
PAK (10)-tot.	130***	<	<	7,7•	<	<	43***	100***	1,5	20,8	40
min.olie	3400**	<	<	<	<	<	710*	2700**	190	2595	5000

Tabel 20: *analyseresultaten controlemonsters locatie A*

% H* = 10 % L* = 25	gestandaardiseerde resultaten en overschrijdingen toetsingswaarden								standaard bodem (mg/kg d.s.)		
monster	T-08	T-09	T-10	T-11	T-12	T-13	T-14	T-15	AW-waarde	½ (AW+I)	I-waarde
traject (m-mv)	0,8-1,5	0,8~1,5	0,8~1,5	0,8~1,5	0,5~1,5	0,5~1,5	0,5~1,5	0,1~0,8	1,5	20,8	40
PAK (10)-tot.	22**	48***	35**	15•	<	820***	4200***	65***	1,5	20,8	40
min.olie	600•	1000•	850•	300•	<	14000***	17000***	1300*	190	2595	5000
benzeen	-	<	-	4,6***	1,8***	0,5•	4,8***	-	0,2	0,65	1,1
ethylbenzeen	-	<	-	<	<	<	2,8*	-	0,2	55,1	110
tolueen	-	0,6•	-	1,9•	4,5•	0,8•	7,0*	-	0,2	16,1	32
xylenen	-	<	-	<	<	<	7,4*	-	0,45	8,73	17
VoCl's	-	<	-	<	-	-	-	-	@	@	@

Tabel 21: *analyseresultaten controlemonsters locatie A*

% H* = 10 % L* = 25	gestandaardiseerde resultaten en overschrijdingen toetsingswaarden								standaard bodem (mg/kg d.s.)		
monster	T-16	T-30	T-31	T-32	T-33	T-34	T-35	T-36	AW-waarde	½ (AW+I)	I-waarde
traject (m-mv)	0,1~0,8	0,3~1,4	0,4~1,4	0,3~1,4	0,4~1,4	0,8~1,5	0,8~1,5	0,3~1,3	1,5	20,8	40
PAK (10)-tot.	52***	5,9•	<	<	<	<	4,6•	<	1,5	20,8	40
min.olie	1500*	<	<	<	<	<	500•	<	190	2595	5000
benzeen	-	-	-	-	-	<	6,5***	<	0,2	0,65	1,1
ethylbenzeen	-	-	-	-	-	<	0,8•	<	0,2	55,1	110
tolueen	-	-	-	-	-	<	14•	<	0,2	16,1	32
xylenen	-	-	-	-	-	<	4,8•	<	0,45	8,73	17

Toelichting bij tabel:

- < : geen overschrijding van de achtergrondwaarde
- : overschrijding van de achtergrondwaarde
- ** : overschrijding van de tussenwaarde
- *** : overschrijding van de interventiewaarde
- : niet geanalyseerd
- @ : geen toetsoordeel mogelijk
- * : lutum- en humusgehalten standaard bodem
- H : organisch stof
- L : lutum
- B-01: controlemonster bodem
- T-01: controlemonster talud
- D-01: controlemonster depot
- 22** : controlemonster vergraven

Tabel 22: *analyseresultaten controlemonsters locatie A-D1*

% H* = 10 % L* = 25	gestandaardiseerde resultaten en overschrijdingen toetsingswaarden								standaard bodem (mg/kg d.s.)			
	monster	T-37	T-38	T-39	T-40	T-41	T-42	T-43	T-44	AW-waarde	½ (AW+I)	I-waarde
	traject (m-mv)	0,2~1,3	0,8~1,5	0,5~1,5	0,5~1,5	0,5~1,5	0,5~1,5	0,5~1,5	0,2~1,2			
	barium	-	-	-	-	-	@	@	-	@	@	@
	cadmium	-	-	-	-	-	<	<	-	0,6	6,8	13
	kobalt	-	-	-	-	-	<	<	-	15	102,5	190
	koper	-	-	-	-	-	<	<	-	40	115	190
	kwik	-	-	-	-	-	0,26•	0,15•	-	0,15	18,08	36
	lood	-	-	-	-	-	120•	100•	-	50	290	530
	molybdeen	-	-	-	-	-	<	<	-	2	96	190
	nikkel	-	-	-	-	-	<	<	-	35	67,5	100
	zink	-	-	-	-	-	150•	<	-	140	430	720
	PAK (10)-tot.	<	31••	1,7•	120•••	480•••	7,3•	4,0•	<	1,5	20,8	40
	PCB's	-	-	-	-	-	<	<	-	0,02	0,51	1
	min.olie	<	500•	280•	2400•	9000•••	5000••	5600•••	<	190	2595	5000
	benzeen	<	-	-	-	-	-	-	<	0,2	0,65	1,1
	ethylbenzeen	<	-	-	-	-	-	-	<	0,2	55,1	110
	tolueen	<	-	-	-	-	-	-	<	0,2	16,1	32
	xylenen	<	-	-	-	-	-	-	<	0,45	8,73	17

Tabel 23: *analyseresultaten controlemonsters locatie D1*

% H* = 10 % L* = 25	gestandaardiseerde resultaten en overschrijdingen toetsingswaarden								standaard bodem (mg/kg d.s.)			
	monster	T-45	T-46	T-47	T-48	T-49	T-50	T-51	T-52	AW-waarde	½ (AW+I)	I-waarde
	traject (m-mv)	0,2~1,2	0,5~1,5	0,5~1,5	0,5~1,4	0,8~1,4	0,5~1,4	0,8~1,4	0,8~1,4			
	koper	-	-	-	<	64•	94•	<	<	40	115	190
	PAK (10)-tot.	<	23••	83•••	6,2•	<	25••	9,4•	1,6•	1,5	20,8	40
	min.olie	<	3600••	1000•	<	<	320•	240•	460•	190	2595	5000
	benzeen	<	<	0,35•	-	-	-	-	<	0,2	0,65	1,1
	ethylbenzeen	<	<	<	-	-	-	-	<	0,2	55,1	110
	tolueen	<	<	0,85•	-	-	-	-	<	0,2	16,1	32
	xylenen	<	<	<	-	-	-	-	<	0,45	8,73	17

Tabel 24: *analyseresultaten controlemonsters locatie D1*

% H* = 10 % L* = 25	gestandaardiseerde resultaten en overschrijdingen toetsingswaarden								standaard bodem (mg/kg d.s.)		
	monster	T-53	T-54	T-55	T-56	T-57	T-58	T-59	AW-waarde	½ (AW+I)	I-waarde
	traject (m-mv)	0,8~1,4	0,8~1,4	0,8~1,5	0,8~1,5	0,8~1,5	0,8~1,5	0,5~1,5			
	koper	<	<	<	100•	49•	<	<	40	115	190
	PAK (10)-tot.	2,0•	<	<	<	<	<	<	1,5	20,8	40
	min.olie	<	<	<	<	<	210•	<	190	2595	5000
	benzeen	3,4•••	<	0,25•	12•••	<	160•••	0,75••	0,2	0,65	1,1
	ethylbenzeen	<	<	<	0,6•	<	5,5•	<	0,2	55,1	110
	tolueen	0,45•	<	2•	13•	14•	1400•••	2,2•	0,2	16,1	32
	xylenen	<	<	<	0,72•	<	7,9•	<	0,45	8,73	17

Tabel 25: *analyseresultaten controlemonsters locatie C1*

% H* = 10 % L* = 25	gestandaardiseerde resultaten en overschrijdingen toetsingswaarden									standaard bodem (mg/kg d.s.)			
	monster	T-17	T-18	T-19	T-20	T-21	T-22	T-23	T-24	T-25	AW-waarde	½ (AW+I)	I-waarde
	traject (m-mv)	0,3~1,0	0,3~1,0	0,8~1,0	0,8~1,0	0,1~1,0	0,1~1,0	0,1~1,0	0,1~1,0	0,1~1,0			
	koper	210•••	220•••	74•	<	130••	260•••	240•••	190•••	200•••	40	115	190

Tabel 26: *analyseresultaten controlemonsters locatie C1-C2-D2*

% H* = 10 % L* = 25	gestandaardiseerde resultaten en overschrijdingen toetsingswaarden								standaard bodem (mg/kg d.s.)			
	monster	T-26	T-27	T-28	T-29	T-60	T-61	T-62	T-63	AW-waarde	½ (AW+I)	I-waarde
	traject (m-mv)	0,1~1,0	0,1~0,5	0,0~0,5	0,0~0,5	0,0~1,0	0,0~1,0	0,5~1,0	0,5~1,0			
	koper	130•••	-	-	-	<	81•	140••	140••	40	115	190
	min.olie	-	<	<	<	-	-	-	-	190	2595	5000

Toelichting bij tabel:

- < : geen overschrijding van de achtergrondwaarde
- : overschrijding van de achtergrondwaarde
- : overschrijding van de tussenwaarde
- : overschrijding van de interventiewaarde
- : niet geanalyseerd
- @ : geen toetsoordeel mogelijk
- * : lutum- en humusgehalten standaard bodem
- H : organisch stof
- L : lutum

- B-01: controlemonster bodem
- T-01: controlemonster talud
- D-01: controlemonster depot
- 22••: controlemonster vergraven

Tabel 27: *analyseresultaten controlemonsters locatie Grada*

% H* = 10 % L* = 25	gestandaardiseerde resultaten en overschrijdingen toetsingswaarden						standaard bodem (mg/kg d.s.)		
	T-64	T-65	T-66	T-67	T-68	T-69	AW-waarde	½ (AW+I)	I-waarde
monster									
traject (m-mv)	0,5~1,5	0,8~1,5	0,5~1,5	0,8~1,4	0,8~1,4	0,6~1,4			
arsen	<	<	<	-	-	-	20	48	76
barium	@	@	@	@	@	@	@	@	@
cadmium	<	<	<	<	<	1,8•	0,6	6,8	13
chrom	<	<	<	-	-	-	55	117,5	180
kobalt	<	16•	<	<	<	29•	15	102,5	190
koper	64•	92•	94•	<	95•	110•	40	115	190
kwik	2,4•	0,30•	0,39•	<	0,45•	1,3•	0,15	18,08	36
lood	120•	73•	96•	100•	170•	110•	50	290	530
molybdeen	<	<	<	<	<	<	2	96	190
nikkel	<	<	<	<	<	64•	35	67,5	100
zink	160•	170•	<	<	140•	700••	140	430	720
PAK (10)-tot.	71••	8,3•	64•••	2,4•	21•	22•	1,5	20,8	40
PCB's	<	<	<	<	<	0,023•	0,02	0,51	1
min.olie	1100•	<	760•	<	900•	2200•	190	2595	5000

Tabel 28: *analyseresultaten controlemonsters locatie Grada*

% H* = 10 % L* = 25	gestandaardiseerde resultaten en overschrijdingen toetsingswaarden						standaard bodem (mg/kg d.s.)		
	T-70	T-71	T-72	T-73	T-74	T-75	AW-waarde	½ (AW+I)	I-waarde
monster									
traject (m-mv)	0,8~1,4	0,8~1,4	0,6~1,4	0,8~1,4	0,8~1,6	0,8~1,6			
arsen	-	-	-	-	-	-	20	48	76
barium	@	@	@	@	@	@	@	@	@
cadmium	<	0,71•	<	<	<	3,6•	0,6	6,8	13
chrom	-	-	-	-	-	-	55	117,5	180
kobalt	<	34•	<	<	<	31•	15	102,5	190
koper	68•	300•••	<	<	<	200•••	40	115	190
kwik	<	0,38•	0,16•	<	0,32•	2,9•	0,15	18,08	36
lood	67•	<	<	<	<	190•	50	290	530
molybdeen	<	14•	<	<	<	<	2	96	190
nikkel	<	190•••	<	<	<	82••	35	67,5	100
zink	<	310•	160•	<	<	1600•••	140	430	720
PAK (10)-tot.	<	2,7•	<	<	2,0•	21•	1,5	20,8	40
PCB's	<	<	<	<	<	0,039•	0,02	0,51	1
min.olie	7100•••	1000•	<	<	<	10000•••	190	2595	5000

Tabel 29: *analyseresultaten controlemonsters locatie B-D3*

% H* = 10 % L* = 25	gestandaardiseerde resultaten en overschrijdingen toetsingswaarden								standaard bodem (mg/kg d.s.)		
	T-76	T-77	T-78	T-79	T-80	T-81	T-80	T-81	AW-waarde	½ (AW+I)	I-waarde
monster											
traject (m-mv)	0,6~1,3	0,6~1,3	0,7~1,4	0,6~1,5	0,1-0,5	0,1-0,5	0,1-0,5	0,1-0,5			
PAK (10)-tot.	-	-	-	-	<	<	2,3•	2,3•	1,5	20,8	40
min.olie	1100•	300•	<	2200•	-	-	-	-	190	2595	5000

Toelichting bij tabel:

- < : geen overschrijding van de achtergrondwaarde
- : overschrijding van de achtergrondwaarde
- : overschrijding van de tussenwaarde
- : overschrijding van de interventiewaarde
- : niet geanalyseerd
- @: geen toetsoordeel mogelijk
- * : lutum- en humusgehalten standaard bodem
- H : organisch stof
- L : lutum

- B-01: controlemonster bodem
- T-01: controlemonster talud
- D-01: controlemonster depot
- 22••: controlemonster vergraven

Tabel 30: *analyseresultaten controlemonsters depots*

% H* = 10 % L* = 25	gestandaardiseerde resultaten en overschrijdingen toetsingswaarden									standaard bodem (mg/kg d.s.)		
	D-01 A	D-02 A	D-03 Beekman	D-04 A	D-05 C1	D-06 A	D-08 D1	D-09 D1	D-10 D2	AW- waarde	½ (AW+I)	I- waarde
monster locatie												
volume [m³]	100	1000	aanvoer	2800	1200	260	2600	800	50			
arseen	-	<	-	-	-	-	-	-	-	20	48	76
barium	-	@	-	@	@	-	-	-	-	@	@	@
cadmium	-	<	-	<	<	-	-	-	-	0,6	6,8	13
chromium	-	<	-	-	-	-	-	-	-	55	117,5	180
kobalt	-	<	-	26•	15•	-	-	-	-	15	102,5	190
koper	-	<	-	640***	95•	-	190***	<	120**	40	115	190
kwik	-	<	-	1,4•	0,54•	-	-	-	-	0,15	18,08	36
lood	-	<	-	92•	74•	-	-	-	-	50	290	530
molybdeen	-	<	-	<	<	-	-	-	-	2	96	190
nikkel	-	<	-	<	<	-	-	-	-	35	67,5	100
zink	-	<	-	200•	<	-	-	-	-	140	430	720
PAK (10)-tot.	8,2•	<	-	80***	4,3•	2,0•	28**	<	-	1,5	20,8	40
PCB's	-	<	-	<	<	-	-	-	-	0,02	0,51	1
min.olie	240•	<	-	880•	<	<	1200•	460•	-	190	2595	5000
benzeen	-	-	-	-	-	3,8***	-	600***	-	0,2	0,65	1,1
ethylbenzeen	-	-	-	-	-	0,35•	-	16•	-	0,2	55,1	110
tolueen	-	-	-	-	-	60***	-	3300***	-	0,2	16,1	32
xylenen	-	-	-	-	-	2,0•	-	19***	-	0,45	8,73	17
PFAS										AW	Wonen	Industrie
PFOA	-	-	1,3	0,4	<	2,7•	0,1	0,4	-	1,9	7	7
PFOS	-	-	2,1•	0,6	<	0,2	0,4	9,6***	-	1,4	3	3

Toelichting bij tabel:
 < : geen overschrijding van de achtergrondwaarde -: niet geanalyseerd
 • : overschrijding van de achtergrondwaarde @: geen toetsoordeel mogelijk
 ** : overschrijding van de tussenwaarde *: lutum- en humusgehalten standaard bodem
 *** : overschrijding van de interventiewaarde H : organisch stof L : lutum
 B-01: controlemonster bodem
 T-01: controlemonster talud
 D-01: controlemonster depot
 22** : controlemonster vergraven

Tabel 31: *analyseresultaten controlemonsters depots en controlemonsters*

% H* = 10 % L* = 25	gestandaardiseerde resultaten en overschrijdingen toetsingswaarden					standaard bodem (mg/kg d.s.)		
	D-11 Grada	D-12 Grada	C-01 A-D1	MM-200 B [0,5-1,5]	MM-201 B [1,5-2,0]	AW- waarde	½ (AW+I)	I- waarde
monster locatie								
volume [m³]	400	2000	0,5-1,5	200t/m202+ 204t/m207+ 209t/m211	200t/m202+ 204t/m207+ 209t/m211			
arseen	<	-	<	-	-	20	48	76
barium	@	@	@	-	-	@	@	@
cadmium	<	<	<	-	-	0,6	6,8	13
chromium	<	-	<	-	-	55	117,5	180
kobalt	<	<	98•	-	-	15	102,5	190
koper	<	85•	<	-	-	40	115	190
kwik	<	0,73•	<	-	-	0,15	18,08	36
lood	<	<	<	-	-	50	290	530
molybdeen	<	<	<	-	-	2	96	190
nikkel	<	<	<	-	-	35	67,5	100
zink	<	<	<	-	-	140	430	720
PAK (10)-tot.	<	24**	<	-	-	1,5	20,8	40
PCB's	<	<	<	-	-	0,02	0,51	1
min.olie	<	8100***	380•	-	-	190	2595	5000
PFAS						AW	Wonen	Industrie
PFOA	-	0,1	-	0,2	0,3	1,9	7	7
PFOS	-	6,2***	-	0,8	1,1	1,4	3	3

Toelichting bij tabel:
 < : geen overschrijding van de achtergrondwaarde -: niet geanalyseerd
 • : overschrijding van de achtergrondwaarde @: geen toetsoordeel mogelijk
 ** : overschrijding van de tussenwaarde *: lutum- en humusgehalten standaard bodem
 *** : overschrijding van de interventiewaarde H : organisch stof L : lutum
 B-01: controlemonster bodem
 T-01: controlemonster talud
 D-01: controlemonster depot
 22** : controlemonster vergraven

3.6 Interpretatie analysesresultaten

Locatie A en tanks

Analytisch zijn in de *eind*controlemonsters van de *bodem* (B-01 t/m B-15 en B-29 t/m B-42) geen tot matig verhoogde gehalten aan PAK, geen tot matig verhoogde gehalten aan minerale olie, en lokaal licht tot sterk verhoogde gehalten aan vluchtige aromaten aangetoond. De maximaal aangetoonde gehalten aan PAK overschrijden de tussenwaarde, maar blijven beneden de interventiewaarde (Industriewaarde). De maximaal aangetoonde gehalten aan minerale olie overschrijden de Industriewaarde. De maximaal aangetoonde gehalten aan benzeen, toluen en xylenen overschrijden de interventiewaarden.

Analytisch zijn in de *eind*controlemonsters van de *taluds* (T-01 t/m T-16, T-30 t/m T-47) geen tot sterk verhoogde gehalten aan PAK, minerale olie en vluchtige aromaten aangetoond. De maximaal aangetoonde gehalten aan PAK, minerale olie, benzeen en toluen overschrijden de interventiewaarden.

Locatie B

Analytisch zijn in de *eind*controlemonsters van de *bodem* (B-95 t/m B-122) geen verhoogde gehalten aan minerale olie aangetoond.

Analytisch zijn in de *eind*controlemonsters van de *taluds* (T-76 t/m T-79) geen tot licht verhoogde gehalten aan minerale olie aangetoond. De maximaal aangetoonde gehalten overschrijden de achtergrondwaarde.

Locatie C1

Analytisch zijn in de *eind*controlemonsters van de *bodem* (B-16 t/m B-27) geen verhoogde gehalten aan koper aangetoond.

Analytisch zijn in de *eind*controlemonsters van de *taluds* (T-17 t/m T-26) geen tot sterk verhoogde gehalten aan koper aangetoond. De maximaal aangetoonde gehalten overschrijden de interventiewaarde.

Analytisch is in het *eind*controlemonster rond het bestaande *kabel- en leidingtracé* (BT-01) een sterk verhoogd gehalte aan koper aangetoond. Het aangetoonde gehalte overschrijdt de interventiewaarde.

Locatie C2

Analytisch is in het *eind*controlemonster van de *bodem* (B-28) geen verhoogd gehalte aan minerale olie aangetoond.

Analytisch zijn in de *eind*controlemonsters van de *taluds* (T-27 t/m T-29) geen verhoogde gehalten aan minerale olie aangetoond.

Locatie D1

Analytisch zijn in de *eind*controlemonsters van de *bodem* (B-43 t/m B-69) geen tot lokaal licht verhoogde gehalten aan koper, geen tot matig verhoogde gehalten aan PAK, geen tot licht verhoogde gehalten aan minerale olie, en licht tot sterk verhoogde gehalten aan vluchtige aromaten aangetoond. Het maximaal aangetoonde gehalte aan koper (B-51) overschrijdt de achtergrondwaarde, maar blijft beneden de Wonen-waarde. Het maximaal aangetoonde gehalte aan PAK (B-52) overschrijdt de tussenwaarde, maar blijft beneden de interventiewaarde (Industriewaarde). De maximaal aangetoonde gehalten aan minerale olie overschrijden de Industriewaarde. De maximaal aangetoonde gehalten aan benzeen, ethylbenzeen, toluen en xylenen overschrijden de interventiewaarden.

Analytisch zijn in de *eind*controlemonsters van de *taluds* (T-48 t/m T-59) geen tot licht verhoogde gehalten aan koper en minerale olie, geen tot matig verhoogde gehalten aan PAK, en licht tot sterk verhoogde gehalten aan vluchtige aromaten aangetoond. De maximaal aangetoonde gehalten aan benzeen en toluen overschrijden de interventiewaarden.

Locatie D2

Analytisch zijn in de *eind*controlemonsters van de *bodem* (B-70 en B-71) geen verhoogde gehalten aan koper aangetoond.

Analytisch zijn in de *eind*controlemonsters van de *taluds* (T-60 t/m T-63) geen tot matig verhoogde gehalten aan koper aangetoond. De maximaal aangetoonde gehalten overschrijden de tussenwaarde.

Locatie Grada

Analytisch zijn in de *eind*controlemonsters van de *bodem* (B-72 t/m B-94), met uitzondering van lokaal licht verhoogde gehalten aan kobalt en kwik, geen gehalten aangetoond boven de achtergrondwaarden. De maximaal aangetoonde gehalten aan kobalt en kwik overschrijden de achtergrondwaarden, maar blijven beneden de Wonen-waarden.

Analytisch zijn in de *eind*controlemonsters van de *taluds* (T-64 t/m T-75) licht tot sterk verhoogde gehalten aan zware metalen, PAK en minerale olie aangetoond. De maximaal aangetoonde gehalten aan koper, zink, PAK en minerale olie overschrijden de interventiewaarden.

Locatie D3

Analytisch is in het *eind*controlemonster van de *bodem* (B-123) geen verhoogd gehalte aan PAK aangetoond.

Analytisch zijn in de *eind*controlemonsters van de *taluds* (T-80 t/m T-83) geen tot licht verhoogde gehalten aan PAK aangetoond. De maximaal aangetoonde gehalten overschrijden de achtergrondwaarde.

Depots

In depot D-01 van locatie A zijn licht verhoogde gehalten aan PAK en minerale olie aangetoond. In depot D-02 van locatie A zijn geen verhoogde gehalten aangetoond. De depots zijn op locatie A hergebruikt.

In depot D-10 van locatie B zijn geen verhoogde gehalten aangetoond. Het depot is op locatie B hergebruikt.

In depot D-05 van locatie C1 zijn maximaal licht verhoogde gehalten aangetoond. Depot D-05 is AP-04 bemonsterd en afgevoerd voor hergebruik in een geluidswal.

In de overige depots zijn licht tot sterk verhoogde gehalten aangetoond. De maximaal aangetoonde gehalten overschrijden de interventiewaarden. De depots D-04, D-06, D-08 t/m D-10 en D-12 zijn afgevoerd.

Controlemonsters

In het controlemonster C-01 zijn licht verhoogde gehalten aan kobalt en minerale olie aangetoond. Het controlemonster is later vergraven.

Ter plaatse van locatie B zijn, voorafgaand aan de ontgraving, de bodemlagen 0,5~1,5 m-mv en 1,5-2,0 m-mv (MM-200 en MM-201) bemonsterd op PFAS. Hierbij zijn geen gehalten aan PFAS aangetoond boven de toetsingswaarden voor *AW-grond*.

3.7 Veiligheid

Tijdens de ontgravingswerkzaamheden was op basis van de parameter benzeen de veiligheidsklasse **zwart vluchtig** van toepassing. Op basis van de aanwezigheid van verontreinigingen met koper, PAK en minerale olie op de overige locaties was, tijdens de ontgravingen, de veiligheidsklasse **rood vluchtig** van toepassing.

3.8 Grondwater

Tijdens de sanering van de vaste bodem is het grondwater niet verlaagd.

4 SAMENVATTING EN CONCLUSIES

In de periode van augustus 2019 tot en met maart 2020 is door Pannekoek GWW BV gefaseerd een tank- en bodemsanering uitgevoerd ter plaatse van de toekomstige riooltracé's op de locatie van Zwitsal Zuid aan de Vlijtseweg 106-158 te Apeldoorn. De milieukundige begeleiding is uitgevoerd door Hunneman Milieu-Advies Raalte BV.

De sanering is uitgevoerd naar aanleiding van het voornemen riooltracé's aan te leggen c.q. te vervangen en het voornemen de locatie herin te richten. De sanering heeft tot doel de aangetoonde verontreinigingen te verwijderen, tot zover voor de herinrichting en de aanleg/vervang van de riolering noodzakelijk is.

De verontreinigde grond op de locatie A, B, C1, C2, D1 t/m D3 en Grada-terrein is onder toezicht van de milieukundige begeleider ontgraven, geladen en afgevoerd. De maximale ontgravingsdiepte bedraagt 1,6 m-mv en ter plaatse van de aangetroffen tanks 1,7 m-mv. In horizontale richting is gegraven tot aan de bebouwing c.q. fundering of tot zover voor de voorgenomen herinrichtingswerkzaamheden noodzakelijk is. De ontgravingen zijn grotendeels in den droge uitgevoerd. Lokaal is op basis van de analyseresultaten in horizontale of verticale richting verder ontgraven. Voorafgaand aan het aanvullen is ter plaatse van de restverontreinigingen (in de bodem en het talud) een signaallaag (worteldoek) aangebracht.

Tijdens de saneringswerkzaamheden van locatie A en B zijn 10 ondergrondse tanks aangetroffen. De tanks zijn gecleand conform de geldende (KIWA)-richtlijnen, verwijderd en ter verschroting afgevoerd. De bodem ter plaatse van de tanks is gesaneerd tot zover voor de tanksanering of de toekomstige herinrichting noodzakelijk was.

De ontgravingen zijn aangevuld met de vrijgekomen schone grond en met geleverd schoon vulzand, afkomstig van Zeldenrust Zandexploitatie Zwolle, Plangebied "Keizersmantel" te Beekbergen en Beekman Transport aan de Europaweg te Apeldoorn.

In totaal is 14.853,04 ton grond afgevoerd naar Theo Pouw te Utrecht. Tevens is 5147,7 ton grond afgevoerd naar Van Schie te Mijdrecht.

Analytisch zijn in de eindcontrolemonsters van de bodem en taluds licht tot sterk verhoogde gehalten aan zware metalen, PAK, minerale olie en vluchtige aromaten aangetoond. De maximaal aangetoonde gehalten aan koper, PAK, minerale olie en vluchtige aromaten overschrijden de interventiewaarden.

De saneringswerkzaamheden zijn conform de vooraf gestelde uitgangspunten en randvoorwaarden in voldoende mate uitgevoerd.

Indien in de toekomst ter plaatse of in de nabijheid van de restverontreinigingen grondwerkzaamheden zijn gepland dient dit voorafgaand te worden gemeld bij het bevoegd gezag.

BIJLAGE 1

Kadastraal overzicht

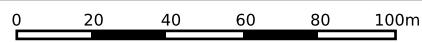

<p>12345 Deze kaart is noordgericht</p> <p>12345 Perceelnummer</p> <p>25 Huisnummer</p> <p>— Vastgestelde kadastrale grens</p> <p>— Voorlopige kadastrale grens</p> <p>— Administratieve kadastrale grens</p> <p>— Bebouwing</p>	<p>Schaal 1: 2000</p> <p>Kadastrale gemeente Apeldoorn</p> <p>Sectie Z</p> <p>Perceel 7857</p>	
--	--	---

Voor een eensluitend uittreksel, geleverd op 14 juli 2020
De bewaarder van het kadaster en de openbare registers

Aan dit uittreksel kunnen geen betrouwbare maten worden ontleend.
De Dienst voor het kadaster en de openbare registers behoudt zich de intellectuele eigendomsrechten voor, waaronder het auteursrecht en het databankenrecht.



<p>12345 Perceelnummer</p> <p>25 Huisnummer</p> <p>— Vastgestelde kadastrale grens</p> <p>— Voorlopige kadastrale grens</p> <p>— Administratieve kadastrale grens</p> <p>— Bebouwing</p>	<p>Deze kaart is noordgericht</p> <p>Schaal 1: 2000</p> <p>Kadastrale gemeente Apeldoorn</p> <p>Sectie Z</p> <p>Perceel 946</p>	
--	---	---

Voor een eensluitend uittreksel, geleverd op 14 juli 2020
De bewaarder van het kadaster en de openbare registers

Aan dit uittreksel kunnen geen betrouwbare maten worden ontleend.
De Dienst voor het kadaster en de openbare registers behoudt zich de intellectuele eigendomsrechten voor, waaronder het auteursrecht en het databankenrecht.

Eigendomsinformatie

ALGEMEEN

Kadastrale aanduiding [Apeldoorn Z 7857](#)

Kadastrale objectidentificatie : 076360785770000

Locaties Vlijtseweg 130

7317 AK Apeldoorn

Locatiegegevens zijn ontleend aan de Basisregistratie Adressen en Gebouwen

Vlijtseweg 140

7317 AK Apeldoorn

Locatiegegevens zijn ontleend aan de Basisregistratie Adressen en Gebouwen

VLYTSEWG 128

7317 AK APELDOORN

Vlijtseweg 126 A

7317 AK Apeldoorn

Vlijtseweg 126 B

7317 AK Apeldoorn

Vlijtseweg 128 A

7317 AK Apeldoorn

Vlijtseweg 128 B

7317 AK Apeldoorn

Vlijtseweg 128 C

7317 AK Apeldoorn

Vlijtseweg 132

7317 AK Apeldoorn

Vlijtseweg 134

7317 AK Apeldoorn

Vlijtseweg 136

7317 AK Apeldoorn

Vlijtseweg 138 G1

7317 AK Apeldoorn

Vlijtseweg 138 G2

7317 AK Apeldoorn

Vlijtseweg 138 G3

7317 AK Apeldoorn

Vlijtseweg 138 G4

7317 AK Apeldoorn

Vlijtseweg 138 G5

7317 AK Apeldoorn

	Vlijtseweg 138 G6 7317 AK Apeldoorn
	Vlijtseweg 138 G7 7317 AK Apeldoorn
	Vlijtseweg 138 G8 7317 AK Apeldoorn
	Vlijtseweg 138 G9 7317 AK Apeldoorn
	Vlijtseweg 144 7317 AK Apeldoorn
	Vlijtseweg 148 7317 AK Apeldoorn
	Vlijtseweg 148 A 7317 AK Apeldoorn
	Vlijtseweg 148 B 7317 AK Apeldoorn
	Vlijtseweg 150 7317 AK Apeldoorn
	Er zijn meer locaties bij dit object
Kadastrale grootte	46.167 m ²
Grens en grootte	Vastgesteld
Coördinaten	195006 - 471116
Omschrijving	Wonen
	Erf - tuin
Ontstaan uit	Apeldoorn Z 3523

AANTEKENINGEN

Publiekrechtelijke beperking	Kennisgeving, vordering, bevel of beschikking, Wet Bodembescherming (zie tekening)	
Basisregistratie Kadaster		
Betrokken bestuursorgaan	Provincie Gelderland	
Afkomstig uit stuk	Hyp4 53500/125	Ingeschreven op 16-11-2007 om 14:33
Publiekrechtelijke beperking	Beschermd monument, Gemeentewet	
Landelijke Voorziening		
Betrokken gemeente	Apeldoorn	
Afkomstig uit stuk	1550	Ingeschreven op 22-07-2014
Gegevens zijn conform de gemeentelijke beperkingenregistratie		

Publiekrechtelijke beperking Beschermd monument, Gemeentewet

Landelijke Voorziening

Betrokken gemeente Apeldoorn

Afkomstig uit stuk 1549

Ingeschreven op 22-07-2014

Gegevens zijn conform de gemeentelijke beperkingenregistratie

Publiekrechtelijke beperking Beschermd monument, Gemeentewet

Landelijke Voorziening

Betrokken gemeente Apeldoorn

Afkomstig uit stuk 1548

Ingeschreven op 22-07-2014

Gegevens zijn conform de gemeentelijke beperkingenregistratie

Publiekrechtelijke beperking Beschermd monument, Gemeentewet

Landelijke Voorziening

Betrokken gemeente Apeldoorn

Afkomstig uit stuk 1547

Ingeschreven op 22-07-2014

Gegevens zijn conform de gemeentelijke beperkingenregistratie

RECHTEN

1 Eigendom belast met Opstalrecht Nutsvoorzieningen op gedeelte van perceel (zie 1.1)

Soort recht Eigendom (recht van)

Afkomstig uit stuk [Hyp4 62439/108](#)

Ingeschreven op 04-01-2013 om 09:00

Naam gerechtigde [Gemeente Apeldoorn](#)

Adres Marktplein 1
7311 LG APELDOORN

Postadres Postbus 9033
7300 ES APELDOORN

Statutaire zetel APELDOORN

KvK-nummer [08223882](#) (Bron: Handelsregister)

Voor de meest actuele naam, zetel en adres, raadpleeg het Handelsregister

1.1 Opstalrecht Nutsvoorzieningen op gedeelte van perceel

Afkomstig uit stuk [Hyp4 67335/89](#)

Ingeschreven op 08-12-2015 om 09:00

Naam gerechtigde [Liander Infra N.V.](#)

Adres Velperweg 1
6824 BZ ARNHEM

Statutaire zetel ARNHEM

KvK-nummer [08021677](#) (Bron: Handelsregister)

Voor de meest actuele naam, zetel en adres, raadpleeg het Handelsregister



BETREFT

Apeldoorn Z 7857

UW REFERENTIE

190668

GELEVERD OP

14-07-2020 - 08:49

PRODUCTIEORDERNUMMER

S11068800221

VOLLEDIG GESIGNALEERD T/M

13-07-2020 - 14:59

VOLLEDIG BIJGEWERKT T/M

13-07-2020 - 14:59

BLAD

4 van 4

Vermeld in stuk [Hyp4 69849/00097](#)

Ingeschreven op 06-01-2017 om 10:10

Naamswijziging rechtspersoon

Eigendomsinformatie

ALGEMEEN

Kadastrale aanduiding [Apeldoorn Z 3524](#)

Kadastrale objectidentificatie : 076360352470000

Locaties [Vlijtseweg 114](#)

7317 AG Apeldoorn

Locatiegegevens zijn ontleend aan de Basisregistratie Adressen en Gebouwen

[Vlijtseweg 116](#)

7317 AG Apeldoorn

Locatiegegevens zijn ontleend aan de Basisregistratie Adressen en Gebouwen

[Vlijtseweg 118](#)

7317 AG Apeldoorn

Locatiegegevens zijn ontleend aan de Basisregistratie Adressen en Gebouwen

[Vlijtseweg 130](#)

7317 AK Apeldoorn

[Vlijtseweg 120](#)

7317 AK Apeldoorn

[Vlijtseweg 122 A](#)

7317 AK Apeldoorn

[Vlijtseweg 122 B](#)

7317 AK Apeldoorn

[Vlijtseweg 122 C](#)

7317 AK Apeldoorn

[Vlijtseweg 124 A](#)

7317 AK Apeldoorn

[Vlijtseweg 124 B](#)

7317 AK Apeldoorn

Kadastrale grootte 10.557 m²

Grens en grootte Vastgesteld

Coördinaten 194989 - 470945

Omschrijving Terrein (industrie)

Koopsom € 17.500.000

Koopjaar 2013

Met meer onroerend goed verkregen

AANTEKENINGEN

Publiekrechtelijke beperking	Kennisgeving, vordering, bevel of beschikking, Wet Bodembescherming	
Basisregistratie Kadaster		
Betrokken bestuursorgaan	Provincie Gelderland	
Afkomstig uit stuk	Hyp4 53500/125	Ingeschreven op 16-11-2007 om 14:33
Publiekrechtelijke beperking	Beschermd monument, Gemeentewet	
Landelijke Voorziening		
Betrokken gemeente	Apeldoorn	
Afkomstig uit stuk	1547	Ingeschreven op 22-07-2014
	Gegevens zijn conform de gemeentelijke beperkingenregistratie	
Publiekrechtelijke beperking	Beschermd monument, Gemeentewet	
Landelijke Voorziening		
Betrokken gemeente	Apeldoorn	
Afkomstig uit stuk	1546	Ingeschreven op 22-07-2014
	Gegevens zijn conform de gemeentelijke beperkingenregistratie	
Publiekrechtelijke beperking	Beschermd monument, Gemeentewet	
Landelijke Voorziening		
Betrokken gemeente	Apeldoorn	
Afkomstig uit stuk	1545	Ingeschreven op 22-07-2014
	Gegevens zijn conform de gemeentelijke beperkingenregistratie	

RECHTEN

	1 Eigendom belast met Opstalrecht Nutsvoorzieningen op gedeelte van perceel (zie 1.1)	
Soort recht	Eigendom (recht van)	
Afkomstig uit stuk	Hyp4 62439/108	Ingeschreven op 04-01-2013 om 09:00
Naam gerechtigde	Gemeente Apeldoorn	
Adres	Marktplein 1 7311 LG APELDOORN	
Postadres	Postbus 9033 7300 ES APELDOORN	
Statutaire zetel	APELDOORN	
KvK-nummer	08223882 (Bron: Handelsregister)	
	Voor de meest actuele naam, zetel en adres, raadpleeg het Handelsregister	

1.1 Opstalrecht Nutsvoorzieningen op gedeelte van perceel

Afkomstig uit stuk	Hyp4 64683/142	Ingeschreven op	31-07-2014 om 09:00
Naam gerechtigde	Liander Infra N.V.		
Adres	Velperweg 1 6824 BZ ARNHEM		
Statutaire zetel	ARNHEM		
KvK-nummer	08021677 (Bron: Handelsregister) <small>Voor de meest actuele naam, zetel en adres, raadpleeg het Handelsregister</small>		
Vermeld in stuk	Hyp4 69849/00097	Ingeschreven op	06-01-2017 om 10:10
	Naamswijziging rechtspersoon		

Eigendomsinformatie

ALGEMEEN

Kadastrale aanduiding [Apeldoorn Z 946](#)

Kadastrale objectidentificatie : 076360094670000

Locaties	Vlijtseweg 106 7317 AG Apeldoorn <small>Locatiegegevens zijn ontleend aan de Basisregistratie Adressen en Gebouwen</small>	
	Vlijtseweg 96 M 7317 AG Apeldoorn	
	Vlijtseweg 100 7317 AG Apeldoorn	
	Vlijtseweg 108 7317 AG Apeldoorn	
	Vlijtseweg 108 M 7317 AG Apeldoorn	
	Vlijtseweg 112 7317 AG Apeldoorn	
Kadastrale grootte	35.350 m ²	
Grens en grootte	Vastgesteld	
Coördinaten	194976 - 470797	
Omschrijving	Bedrijvigheid (kantoor)	
Koopsom	€ 17.500.000	Koopjaar 2013
	<small>Met meer onroerend goed verkregen</small>	

AANTEKENINGEN

Publiekrechtelijke beperking	Kennisgeving, vordering, bevel of beschikking, Wet Bodembescherming	
Basisregistratie Kadaster		
Betrokken bestuursorgaan	Provincie Gelderland	
Afkomstig uit stuk	Hyp4 53500/125	Ingeschreven op 16-11-2007 om 14:33
Publiekrechtelijke beperking	Beschermd monument, Gemeentewet	
Landelijke Voorziening		
Betrokken gemeente	Apeldoorn	
Afkomstig uit stuk	1547	Ingeschreven op 22-07-2014
	<small>Gegevens zijn conform de gemeentelijke beperkingenregistratie</small>	

RECHTEN

1 Eigendom belast met Opstalrecht Nutsvoorzieningen op gedeelte van perceel (zie 1.1)

Soort recht	Eigendom (recht van)	
Afkomstig uit stuk	Hyp4 62439/108	Ingeschreven op 04-01-2013 om 09:00
Naam gerechtigde	Gemeente Apeldoorn	
Adres	Marktpllein 1 7311 LG APELDOORN	
Postadres	Postbus 9033 7300 ES APELDOORN	
Statutaire zetel	APELDOORN	
KvK-nummer	08223882 (Bron: Handelsregister)	
	Voor de meest actuele naam, zetel en adres, raadpleeg het Handelsregister	

1.1 Opstalrecht Nutsvoorzieningen op gedeelte van perceel

Afkomstig uit stuk	Hyp4 64683/142	Ingeschreven op 31-07-2014 om 09:00
Naam gerechtigde	Liander Infra N.V.	
Adres	Velperweg 1 6824 BZ ARNHEM	
Statutaire zetel	ARNHEM	
KvK-nummer	08021677 (Bron: Handelsregister)	
	Voor de meest actuele naam, zetel en adres, raadpleeg het Handelsregister	
Vermeld in stuk	Hyp4 69849/00097	Ingeschreven op 06-01-2017 om 10:10
	Naamswijziging rechtspersoon	

BIJLAGE 2

Toetsingstabellen en analyserapporten vaste bodem

Project	190668-MKB Zwitsal Zuid Apeldoorn
Certificaten	934425
Toetsing	T.12 - Beoordeling kwaliteit van grond volgens Wbb
Toetsversie	BoToVa 3.0.0
Toetsdatum: 14 juli 2020 14:14	

Monsterreferentie	6069935
Monsteromschrijving	Bodem, B01: 130-150

Analyse	Eenheid	Analyseseres.	Gestand.Res.	Toetsoordeel	AW	T	I
---------	---------	---------------	--------------	--------------	----	---	---

Lutum/Humus

Organische stof	% (m/m ds)	1.0	10				
Lutum	% (m/m ds)	2.0	25				

Droogrest

droge stof	%	92.6	92.6	@			
------------	---	------	-------------	---	--	--	--

Minerale olie

minerale olie (florisil clean-up)	mg/kg ds	< 35	< 120	-	190	2595	5000
-----------------------------------	----------	------	-----------------	---	-----	------	------

Polycyclische koolwaterstoffen

naftaleen	mg/kg ds	< 0.05	< 0.035				
fenantreen	mg/kg ds	< 0.05	< 0.035				
anthraceen	mg/kg ds	< 0.05	< 0.035				
fluoranteen	mg/kg ds	0.19	0.19				
benzo(a)antraceen	mg/kg ds	0.11	0.11				
chryseen	mg/kg ds	0.12	0.12				
benzo(k)fluoranteen	mg/kg ds	0.09	0.09				
benzo(a)pyreen	mg/kg ds	0.14	0.14				
benzo(ghi)peryleen	mg/kg ds	0.09	0.09				
indeno(1,2,3-cd)pyreen	mg/kg ds	0.08	0.08				

Sommaties

som PAK (10)	mg/kg ds	0.92	0.92	-	1.5	20.75	40
--------------	----------	------	-------------	---	-----	-------	----

Legenda	
@	Geen toetsoordeel mogelijk
-	<= Achtergrondwaarde
N.B.	De vermelde tussenwaarde is door MijnLab berekend en is niet afkomstig uit BoToVa

Project	190668-MKB Zwitsal Zuid Apeldoorn						
Certificaten	934950						
Toetsing	T.12 - Beoordeling kwaliteit van grond volgens Wbb						
Toetsversie	BoToVa 3.0.0					Toetsdatum: 14 juli 2020 14:14	

Monsterreferentie	6071140						
Monsteromschrijving	Bodem, B02: 130-150						

Analyse	Eenheid	Analyseseres.	Gestand.Res.	Toetsoordeel	AW	T	I
<i>Lutum/Humus</i>							
Organische stof	% (m/m ds)	2.6	10				
Lutum	% (m/m ds)	2.0	25				
<i>Droogrest</i>							
droge stof	%	88.6	88.6	@			
<i>Minerale olie</i>							
minerale olie (florisil clean-up)	mg/kg ds	130	500	2.6 AW(IND)	190	2595	5000
<i>Polycyclische koolwaterstoffen</i>							
naftaleen	mg/kg ds	< 0.05	< 0.035				
fenantreen	mg/kg ds	0.44	0.44				
anthraceen	mg/kg ds	0.52	0.52				
fluoranteen	mg/kg ds	5.7	5.7				
benzo(a)antraceen	mg/kg ds	2.6	2.6				
chryseen	mg/kg ds	2.4	2.4				
benzo(k)fluoranteen	mg/kg ds	1.9	1.9				
benzo(a)pyreen	mg/kg ds	3.1	3.1				
benzo(ghi)peryleen	mg/kg ds	2.4	2.4				
indeno(1,2,3-cd)pyreen	mg/kg ds	2.5	2.5				
<i>Sommaties</i>							
som PAK (10)	mg/kg ds	22	22	1.0 T(IND)	1.5	20.75	40

Monsterreferentie	6071141						
Monsteromschrijving	talud, T01: 30-120						

Analyse	Eenheid	Analyseseres.	Gestand.Res.	Toetsoordeel	AW	T	I
<i>Lutum/Humus</i>							
Organische stof	% (m/m ds)	2.0	10				
Lutum	% (m/m ds)	2.0	25				
<i>Droogrest</i>							
droge stof	%	86.9	86.9	@			
<i>Minerale olie</i>							
minerale olie (florisil clean-up)	mg/kg ds	690	3400	1.3 T(NT)	190	2595	5000
<i>Polycyclische koolwaterstoffen</i>							
naftaleen	mg/kg ds	0.06	0.06				
fenantreen	mg/kg ds	5.4	5.4				
anthraceen	mg/kg ds	4.3	4.3				
fluoranteen	mg/kg ds	36	36				
benzo(a)antraceen	mg/kg ds	16	16				
chryseen	mg/kg ds	14	14				
benzo(k)fluoranteen	mg/kg ds	11	11				
benzo(a)pyreen	mg/kg ds	12	12				
benzo(ghi)peryleen	mg/kg ds	13	13				
indeno(1,2,3-cd)pyreen	mg/kg ds	15	15				
<i>Sommaties</i>							
som PAK (10)	mg/kg ds	130	130	3.2 I	1.5	20.75	40

Monsterreferentie	6071142						
Monsteromschrijving	Depot, D01(bovengrond): 0-30						

Analyse	Eenheid	Analyseseres.	Gestand.Res.	Toetsoordeel	AW	T	I
<i>Lutum/Humus</i>							
Organische stof	% (m/m ds)	0.2	10				
Lutum	% (m/m ds)	2.0	25				
<i>Droogrest</i>							
droge stof	%	99.1	99.1	@			

Minerale olie

minerale olie (florisil clean-up)	mg/kg ds	49	240	1.3 AW(IND)	190	2595	5000
-----------------------------------	----------	----	------------	-------------	-----	------	------

Polycyclische koolwaterstoffen

naftaleen	mg/kg ds	< 0.05	< 0.035
fenantreen	mg/kg ds	0.2	0.2
anthraceen	mg/kg ds	0.22	0.22
fluoranteen	mg/kg ds	1.9	1.9
benzo(a)antraceen	mg/kg ds	0.94	0.94
chryseen	mg/kg ds	0.88	0.88
benzo(k)fluoranteen	mg/kg ds	0.76	0.76
benzo(a)pyreen	mg/kg ds	1.2	1.2
benzo(ghi)peryleen	mg/kg ds	1	1
indeno(1,2,3-cd)pyreen	mg/kg ds	1.1	1.1

Sommaties

som PAK (10)	mg/kg ds	8.2	8.2	5.5 AW(IND)	1.5	20.75	40
--------------	----------	-----	------------	-------------	-----	-------	----

Legenda	
@	Geen toetsoordeel mogelijk
x I	> Interventiewaarde
x AW(IND)	x maal Achtergrondwaarde (Industrie)
x T(NT)	x maal Tussenwaarde (Niet toepasbaar)
x T(IND)	x maal Tussenwaarde (Industrie)
N.B.	De vermelde tussenwaarde is door MijnLab berekend en is niet afkomstig uit BoToVa

Project	190668-MKB Zwitsal Zuid Apeldoorn
Certificaten	936260
Toetsing	T.12 - Beoordeling kwaliteit van grond volgens Wbb
Toetsversie	BoToVa 3.0.0
Toetsdatum: 14 juli 2020 14:14	

Monsterreferentie	6074420
Monsteromschrijving	Bodem, B02A: 160-180

Analyse	Eenheid	Analyseseres.	Gestand.Res.	Toetsoordeel	AW	T	I
---------	---------	---------------	--------------	--------------	----	---	---

Lutum/Humus

Organische stof	% (m/m ds)	0.5	10				
Lutum	% (m/m ds)	2.0	25				

Droogrest

droge stof	%	94.9	94.9	@			
------------	---	------	-------------	---	--	--	--

Minerale olie

minerale olie (florisil clean-up)	mg/kg ds	< 35	< 120	-	190	2595	5000
-----------------------------------	----------	------	-----------------	---	-----	------	------

Polycyclische koolwaterstoffen

naftaleen	mg/kg ds	< 0.05	< 0.035				
fenantreen	mg/kg ds	< 0.05	< 0.035				
anthraceen	mg/kg ds	< 0.05	< 0.035				
fluoranteen	mg/kg ds	0.2	0.2				
benzo(a)antraceen	mg/kg ds	0.08	0.08				
chryseen	mg/kg ds	0.08	0.08				
benzo(k)fluoranteen	mg/kg ds	0.06	0.06				
benzo(a)pyreen	mg/kg ds	0.11	0.11				
benzo(ghi)peryleen	mg/kg ds	0.08	0.08				
indeno(1,2,3-cd)pyreen	mg/kg ds	0.09	0.09				

Sommaties

som PAK (10)	mg/kg ds	0.8	0.80	-	1.5	20.75	40
--------------	----------	-----	-------------	---	-----	-------	----

Legenda	
@	Geen toetsoordeel mogelijk
-	<= Achtergrondwaarde
N.B.	De vermelde tussenwaarde is door MijnLab berekend en is niet afkomstig uit BoToVa

Project	190668-MKB Zwitsal Zuid Apeldoorn	
Certificaten	936841	
Toetsing	T.12 - Beoordeling kwaliteit van grond volgens Wbb	
Toetsversie	BoToVa 3.0.0	Toetsdatum: 14 juli 2020 14:15

Monsterreferentie	6075912
Monsteromschrijving	wand, T02: 80-150

Analyse	Eenheid	Analyseser.	Gestand.Res.	Toetsoordeel	AW	T	I
---------	---------	-------------	--------------	--------------	----	---	---

Lutum/Humus

Organische stof	% (m/m ds)	0.2	10				
Lutum	% (m/m ds)	2.0	25				

Droogrest

droge stof	%	98.2	98.2	@			
------------	---	------	-------------	---	--	--	--

Minerale olie

minerale olie (florisil clean-up)	mg/kg ds	< 35	< 120	-	190	2595	5000
-----------------------------------	----------	------	-----------------	---	-----	------	------

Polycyclische koolwaterstoffen

naftaleen	mg/kg ds	< 0.05	< 0.035				
fenantreen	mg/kg ds	< 0.05	< 0.035				
anthraceen	mg/kg ds	< 0.05	< 0.035				
fluoranteen	mg/kg ds	< 0.05	< 0.035				
benzo(a)antraceen	mg/kg ds	< 0.05	< 0.035				
chryseen	mg/kg ds	< 0.05	< 0.035				
benzo(k)fluoranteen	mg/kg ds	< 0.05	< 0.035				
benzo(a)pyreen	mg/kg ds	< 0.05	< 0.035				
benzo(ghi)peryleen	mg/kg ds	< 0.05	< 0.035				
indeno(1,2,3-cd)pyreen	mg/kg ds	< 0.05	< 0.035				

Sommaties

som PAK (10)	mg/kg ds	0.35	< 0.35	-	1.5	20.75	40
--------------	----------	------	------------------	---	-----	-------	----

Legenda	
@	Geen toetsoordeel mogelijk
-	<= Achtergrondwaarde
N.B.	De vermelde tussenwaarde is door MijnLab berekend en is niet afkomstig uit BoToVa

Project	190668-MKB Zwitsal Zuid Apeldoorn
Certificaten	937964
Toetsing	T.12 - Beoordeling kwaliteit van grond volgens Wbb
Toetsversie	BoToVa 3.0.0
Toetsdatum: 14 juli 2020 14:15	

Monsterreferentie	6078404
Monsteromschrijving	Bodem, B03: 160-180

Analyse	Eenheid	Analyseseres.	Gestand.Res.	Toetsoordeel	AW	T	I
---------	---------	---------------	--------------	--------------	----	---	---

Lutum/Humus

Organische stof	% (m/m ds)	0.2	10				
Lutum	% (m/m ds)	2.0	25				

Droogrest

droge stof	%	93	93.0	@			
------------	---	----	-------------	---	--	--	--

Minerale olie

minerale olie (florisil clean-up)	mg/kg ds	< 35	< 120	-	190	2595	5000
-----------------------------------	----------	------	-----------------	---	-----	------	------

Polycyclische koolwaterstoffen

naftaleen	mg/kg ds	< 0.05	< 0.035				
fenantreen	mg/kg ds	< 0.05	< 0.035				
anthraceen	mg/kg ds	< 0.05	< 0.035				
fluoranteen	mg/kg ds	< 0.05	< 0.035				
benzo(a)antraceen	mg/kg ds	< 0.05	< 0.035				
chryseen	mg/kg ds	< 0.05	< 0.035				
benzo(k)fluoranteen	mg/kg ds	< 0.05	< 0.035				
benzo(a)pyreen	mg/kg ds	< 0.05	< 0.035				
benzo(ghi)peryleen	mg/kg ds	< 0.05	< 0.035				
indeno(1,2,3-cd)pyreen	mg/kg ds	< 0.05	< 0.035				

Sommaties

som PAK (10)	mg/kg ds	0.35	< 0.35	-	1.5	20.75	40
--------------	----------	------	------------------	---	-----	-------	----

Legenda	
@	Geen toetsoordeel mogelijk
-	<= Achtergrondwaarde
N.B.	De vermelde tussenwaarde is door MijnLab berekend en is niet afkomstig uit BoToVa

Project	190668-MKB Zwitsal Zuid Apeldoorn
Certificaten	937965
Toetsing	T.12 - Beoordeling kwaliteit van grond volgens Wbb
Toetsversie	BoToVa 3.0.0
Toetsdatum: 14 juli 2020 14:15	

Monsterreferentie	6078405
Monsteromschrijving	talud, T03: 80-150

Analyse	Eenheid	Analyseseres.	Gestand.Res.	Toetsoordeel	AW	T	I
<i>Lutum/Humus</i>							
Organische stof	% (m/m ds)	2.6	10				
Lutum	% (m/m ds)	2.0	25				
<i>Droogrest</i>							
droge stof	%	84.4	84.4	@			
<i>Minerale olie</i>							
minerale olie (florisil clean-up)	mg/kg ds	< 35	< 94	-	190	2595	5000
<i>Polycyclische koolwaterstoffen</i>							
naftaleen	mg/kg ds	< 0.05	< 0.035				
fenantreen	mg/kg ds	< 0.05	< 0.035				
anthraceen	mg/kg ds	< 0.05	< 0.035				
fluoranteen	mg/kg ds	0.07	0.07				
benzo(a)antraceen	mg/kg ds	< 0.05	< 0.035				
chryseen	mg/kg ds	< 0.05	< 0.035				
benzo(k)fluoranteen	mg/kg ds	< 0.05	< 0.035				
benzo(a)pyreen	mg/kg ds	< 0.05	< 0.035				
benzo(ghi)peryleen	mg/kg ds	< 0.05	< 0.035				
indeno(1,2,3-cd)pyreen	mg/kg ds	< 0.05	< 0.035				
<i>Sommaties</i>							
som PAK (10)	mg/kg ds	0.38	0.38	-	1.5	20.75	40

Legenda	
@	Geen toetsoordeel mogelijk
-	<= Achtergrondwaarde
N.B.	De vermelde tussenwaarde is door MijnLab berekend en is niet afkomstig uit BoToVa

Project	190668-MKB Zwitsal Zuid Apeldoorn							
Certificaten	938528							
Toetsing	T.12 - Beoordeling kwaliteit van grond volgens Wbb							
Toetsversie	BoToVa 3.0.0							Toetsdatum: 14 juli 2020 14:15

Monsterreferentie	6079936							
Monsteromschrijving	Bodem, B04: 160-180							
Analyse	Eenheid	Analyseseres.	Gestand.Res.	Toetsoordeel	AW	T	I	

<i>Lutum/Humus</i>								
Organische stof	% (m/m ds)	0.2	10					
Lutum	% (m/m ds)	2.0	25					
<i>Droogrest</i>								
droge stof	%	93.5	93.5	@				
<i>Minerale olie</i>								
minerale olie (florisil clean-up)	mg/kg ds	1000	5000	1.9 T(NT)	190	2595	5000	
<i>Polycyclische koolwaterstoffen</i>								
naftaleen	mg/kg ds	< 0.05	< 0.035					
fenantreen	mg/kg ds	< 0.05	< 0.035					
anthraceen	mg/kg ds	< 0.05	< 0.035					
fluoranteen	mg/kg ds	0.1	0.1					
benzo(a)antraceen	mg/kg ds	< 0.05	< 0.035					
chryseen	mg/kg ds	0.05	0.05					
benzo(k)fluoranteen	mg/kg ds	< 0.05	< 0.035					
benzo(a)pyreen	mg/kg ds	0.06	0.06					
benzo(ghi)peryleen	mg/kg ds	0.05	0.05					
indeno(1,2,3-cd)pyreen	mg/kg ds	< 0.05	< 0.035					
<i>Sommaties</i>								
som PAK (10)	mg/kg ds	0.47	0.47	-	1.5	20.75	40	

Monsterreferentie	6079937							
Monsteromschrijving	Bodem, B05: 160-180							
Analyse	Eenheid	Analyseseres.	Gestand.Res.	Toetsoordeel	AW	T	I	

<i>Lutum/Humus</i>								
Organische stof	% (m/m ds)	0.3	10					
Lutum	% (m/m ds)	2.0	25					
<i>Droogrest</i>								
droge stof	%	94.2	94.2	@				
<i>Minerale olie</i>								
minerale olie (florisil clean-up)	mg/kg ds	470	2400	12 AW(NT)	190	2595	5000	
<i>Polycyclische koolwaterstoffen</i>								
naftaleen	mg/kg ds	< 0.05	< 0.035					
fenantreen	mg/kg ds	< 0.05	< 0.035					
anthraceen	mg/kg ds	< 0.05	< 0.035					
fluoranteen	mg/kg ds	< 0.05	< 0.035					
benzo(a)antraceen	mg/kg ds	< 0.05	< 0.035					
chryseen	mg/kg ds	< 0.05	< 0.035					
benzo(k)fluoranteen	mg/kg ds	< 0.05	< 0.035					
benzo(a)pyreen	mg/kg ds	< 0.05	< 0.035					
benzo(ghi)peryleen	mg/kg ds	< 0.05	< 0.035					
indeno(1,2,3-cd)pyreen	mg/kg ds	< 0.05	< 0.035					
<i>Sommaties</i>								
som PAK (10)	mg/kg ds	0.35	< 0.35	-	1.5	20.75	40	

Legenda	
@	Geen toetsoordeel mogelijk
x AW(NT)	x maal Achtergrondwaarde (Niet toepasbaar)
x T(NT)	x maal Tussenwaarde (Niet toepasbaar)
-	<= Achtergrondwaarde
N.B.	De vermelde tussenwaarde is door MijnLab berekend en is niet afkomstig uit BoToVa

Project	190668-MKB Zwitsal Zuid Apeldoorn
Certificaten	939211
Toetsing	T.12 - Beoordeling kwaliteit van grond volgens Wbb
Toetsversie	BoToVa 3.0.0
Toetsdatum: 14 juli 2020 14:16	

Monsterreferentie	6081605
Monsteromschrijving	Bodem, B06: 160-180

Analyse	Eenheid	Analyseseres.	Gestand.Res.	Toetsoordeel	AW	T	I
---------	---------	---------------	--------------	--------------	----	---	---

Lutum/Humus

Organische stof	% (m/m ds)	0.3	10				
Lutum	% (m/m ds)	2.0	25				

Droogrest

droge stof	%	95.5	95.5	@			
------------	---	------	-------------	---	--	--	--

Minerale olie

minerale olie (florisil clean-up)	mg/kg ds	< 35	< 120	-	190	2595	5000
-----------------------------------	----------	------	-----------------	---	-----	------	------

Polycyclische koolwaterstoffen

naftaleen	mg/kg ds	< 0.05	< 0.035				
fenantreen	mg/kg ds	< 0.05	< 0.035				
anthraceen	mg/kg ds	< 0.05	< 0.035				
fluoranteen	mg/kg ds	< 0.05	< 0.035				
benzo(a)antraceen	mg/kg ds	< 0.05	< 0.035				
chryseen	mg/kg ds	< 0.05	< 0.035				
benzo(k)fluoranteen	mg/kg ds	< 0.05	< 0.035				
benzo(a)pyreen	mg/kg ds	< 0.05	< 0.035				
benzo(ghi)peryleen	mg/kg ds	< 0.05	< 0.035				
indeno(1,2,3-cd)pyreen	mg/kg ds	< 0.05	< 0.035				

Sommaties

som PAK (10)	mg/kg ds	0.35	< 0.35	-	1.5	20.75	40
--------------	----------	------	------------------	---	-----	-------	----

Legenda	
@	Geen toetsoordeel mogelijk
-	<= Achtergrondwaarde
N.B.	De vermelde tussenwaarde is door MijnLab berekend en is niet afkomstig uit BoToVa

Project	190668-MKB Zwitsal Zuid Apeldoorn						
Certificaten	939212						
Toetsing	T.12 - Beoordeling kwaliteit van grond volgens Wbb						
Toetsversie	BoToVa 3.0.0					Toetsdatum: 14 juli 2020 14:16	

Monsterreferentie	6081606						
Monsteromschrijving	talud, T04: 70-150						

Analyse	Eenheid	Analyseseres.	Gestand.Res.	Toetsoordeel	AW	T	I
<i>Lutum/Humus</i>							
Organische stof	% (m/m ds)	0.5	10				
Lutum	% (m/m ds)	2.0	25				
<i>Droogrest</i>							
droge stof	%	92.3	92.3	@			
<i>Minerale olie</i>							
minerale olie (florisil clean-up)	mg/kg ds	< 35	< 120	-	190	2595	5000
<i>Polycyclische koolwaterstoffen</i>							
naftaleen	mg/kg ds	< 0.05	< 0.035				
fenantreen	mg/kg ds	0.18	0.18				
anthraceen	mg/kg ds	0.23	0.23				
fluoranteen	mg/kg ds	2.1	2.1				
benzo(a)antraceen	mg/kg ds	0.93	0.93				
chryseen	mg/kg ds	0.7	0.7				
benzo(k)fluoranteen	mg/kg ds	0.67	0.67				
benzo(a)pyreen	mg/kg ds	1.1	1.1				
benzo(ghi)peryleen	mg/kg ds	0.86	0.86				
indeno(1,2,3-cd)pyreen	mg/kg ds	0.92	0.92				
<i>Sommaties</i>							
som PAK (10)	mg/kg ds	7.7	7.7	5.2 AW(IND)	1.5	20.75	40

Monsterreferentie	6081607						
Monsteromschrijving	talud, T05: 80-150						

Analyse	Eenheid	Analyseseres.	Gestand.Res.	Toetsoordeel	AW	T	I
<i>Lutum/Humus</i>							
Organische stof	% (m/m ds)	0.3	10				
Lutum	% (m/m ds)	2.0	25				
<i>Droogrest</i>							
droge stof	%	94.3	94.3	@			
<i>Minerale olie</i>							
minerale olie (florisil clean-up)	mg/kg ds	< 35	< 120	-	190	2595	5000
<i>Polycyclische koolwaterstoffen</i>							
naftaleen	mg/kg ds	< 0.05	< 0.035				
fenantreen	mg/kg ds	< 0.05	< 0.035				
anthraceen	mg/kg ds	< 0.05	< 0.035				
fluoranteen	mg/kg ds	0.23	0.23				
benzo(a)antraceen	mg/kg ds	0.11	0.11				
chryseen	mg/kg ds	0.12	0.12				
benzo(k)fluoranteen	mg/kg ds	0.07	0.07				
benzo(a)pyreen	mg/kg ds	0.12	0.12				
benzo(ghi)peryleen	mg/kg ds	0.1	0.1				
indeno(1,2,3-cd)pyreen	mg/kg ds	0.11	0.11				
<i>Sommaties</i>							
som PAK (10)	mg/kg ds	0.96	0.96	-	1.5	20.75	40

Legenda	
@	Geen toetsoordeel mogelijk
x AW(IND)	x maal Achtergrondwaarde (Industrie)
-	<= Achtergrondwaarde
N.B.	De vermelde tussenwaarde is door MijnLab berekend en is niet afkomstig uit BoToVa

Project	190668-MKB Zwitsal Zuid Apeldoorn							
Certificaten	939905							
Toetsing	T.12 - Beoordeling kwaliteit van grond volgens Wbb							
Toetsversie	BoToVa 3.0.0							Toetsdatum: 14 juli 2020 14:16

Monsterreferentie	6083334							
Monsteromschrijving	talud, T06: 80-150							

Analyse	Eenheid	Analyseseres.	Gestand.Res.	Toetsoordeel	AW	T	I	
<i>Lutum/Humus</i>								
Organische stof	% (m/m ds)	0.7	10					
Lutum	% (m/m ds)	2.0	25					
<i>Droogrest</i>								
droge stof	%	94.5	94.5	@				
<i>Minerale olie</i>								
minerale olie (florisil clean-up)	mg/kg ds	< 35	< 120	-	190	2595	5000	
<i>Polycyclische koolwaterstoffen</i>								
naftaleen	mg/kg ds	< 0.05	< 0.035					
fenantreen	mg/kg ds	< 0.05	< 0.035					
anthraceen	mg/kg ds	< 0.05	< 0.035					
fluoranteen	mg/kg ds	0.25	0.25					
benzo(a)antraceen	mg/kg ds	0.09	0.09					
chryseen	mg/kg ds	0.11	0.11					
benzo(k)fluoranteen	mg/kg ds	0.05	0.05					
benzo(a)pyreen	mg/kg ds	0.12	0.12					
benzo(ghi)peryleen	mg/kg ds	0.09	0.09					
indeno(1,2,3-cd)pyreen	mg/kg ds	0.07	0.07					
<i>Sommaties</i>								
som PAK (10)	mg/kg ds	0.88	0.88	-	1.5	20.75	40	

Monsterreferentie	6083335							
Monsteromschrijving	talud, T07: 50-150							

Analyse	Eenheid	Analyseseres.	Gestand.Res.	Toetsoordeel	AW	T	I	
<i>Lutum/Humus</i>								
Organische stof	% (m/m ds)	3.5	10					
Lutum	% (m/m ds)	2.0	25					
<i>Droogrest</i>								
droge stof	%	84.4	84.4	@				
<i>Minerale olie</i>								
minerale olie (florisil clean-up)	mg/kg ds	250	710	3.8 AW(NT)	190	2595	5000	
<i>Polycyclische koolwaterstoffen</i>								
naftaleen	mg/kg ds	0.21	0.21					
fenantreen	mg/kg ds	1.6	1.6					
anthraceen	mg/kg ds	1.4	1.4					
fluoranteen	mg/kg ds	9.2	9.2					
benzo(a)antraceen	mg/kg ds	5	5					
chryseen	mg/kg ds	4.1	4.1					
benzo(k)fluoranteen	mg/kg ds	4.7	4.7					
benzo(a)pyreen	mg/kg ds	6.6	6.6					
benzo(ghi)peryleen	mg/kg ds	5.3	5.3					
indeno(1,2,3-cd)pyreen	mg/kg ds	5	5					
<i>Sommaties</i>								
som PAK (10)	mg/kg ds	43	43	1.1 I	1.5	20.75	40	

Legenda	
@	Geen toetsoordeel mogelijk
x I	> Interventiewaarde
x AW(NT)	x maal Achtergrondwaarde (Niet toepasbaar)
-	<= Achtergrondwaarde
N.B.	De vermelde tussenwaarde is door MijnLab berekend en is niet afkomstig uit BoToVa

Project	190668-MKB Zwitsal Zuid Apeldoorn
Certificaten	1063809
Toetsing	T.12 - Beoordeling kwaliteit van grond volgens Wbb
Toetsversie	BoToVa 3.0.0
Toetsdatum: 17 juli 2020 08:13	

Monsterreferentie	6396266
Monsteromschrijving	bodem, B-07A: 160-180

Analyse	Eenheid	Analyseres.	Gestand.Res.	Toetsoordeel	AW	T	I
---------	---------	-------------	--------------	--------------	----	---	---

Lutum/Humus

Organische stof	% (m/m ds)	0.2	10				
Lutum	% (m/m ds)	2.0	25				

Droogrest

droge stof	%	97	97.0	@			
------------	---	----	-------------	---	--	--	--

Minerale olie

minerale olie (florisil clean-up)	mg/kg ds	< 35	< 120	-	190	2595	5000
-----------------------------------	----------	------	-----------------	---	-----	------	------

Polycyclische koolwaterstoffen

naftaleen	mg/kg ds	< 0.05	< 0.035				
fenantreen	mg/kg ds	0.12	0.12				
anthraceen	mg/kg ds	0.06	0.06				
fluoranteen	mg/kg ds	0.28	0.28				
benzo(a)antraceen	mg/kg ds	0.12	0.12				
chryseen	mg/kg ds	0.16	0.16				
benzo(k)fluoranteen	mg/kg ds	0.1	0.1				
benzo(a)pyreen	mg/kg ds	0.13	0.13				
benzo(ghi)peryleen	mg/kg ds	0.09	0.09				
indeno(1,2,3-cd)pyreen	mg/kg ds	0.09	0.09				

Sommaties

som PAK (10)	mg/kg ds	1.2	1.2	-	1.5	20.75	40
--------------	----------	-----	------------	---	-----	-------	----

Legenda	
@	Geen toetsoordeel mogelijk
-	<= Achtergrondwaarde
N.B.	De vermelde tussenwaarde is door MijnLab berekend en is niet afkomstig uit BoToVa

Project	190668-MKB Zwitsal Zuid Apeldoorn						
Certificaten	941010						
Toetsing	T.12 - Beoordeling kwaliteit van grond volgens Wbb						
Toetsversie	BoToVa 3.0.0					Toetsdatum: 14 juli 2020 14:17	

Monsterreferentie	6085823						
Monsteromschrijving	bodem, B08: 160-180						

Analyse	Eenheid	Analyseseres.	Gestand.Res.	Toetsoordeel	AW	T	I
<i>Lutum/Humus</i>							
Organische stof	% (m/m ds)	0.2	10				
Lutum	% (m/m ds)	2.0	25				
<i>Droogrest</i>							
droge stof	%	93.9	93.9	@			
<i>Minerale olie</i>							
minerale olie (florisil clean-up)	mg/kg ds	< 35	< 120	-	190	2595	5000
<i>Polycyclische koolwaterstoffen</i>							
naftaleen	mg/kg ds	< 0.05	< 0.035				
fenantreen	mg/kg ds	< 0.05	< 0.035				
anthraceen	mg/kg ds	< 0.05	< 0.035				
fluoranteen	mg/kg ds	< 0.05	< 0.035				
benzo(a)antraceen	mg/kg ds	< 0.05	< 0.035				
chryseen	mg/kg ds	< 0.05	< 0.035				
benzo(k)fluoranteen	mg/kg ds	< 0.05	< 0.035				
benzo(a)pyreen	mg/kg ds	< 0.05	< 0.035				
benzo(ghi)peryleen	mg/kg ds	< 0.05	< 0.035				
indeno(1,2,3-cd)pyreen	mg/kg ds	< 0.05	< 0.035				
<i>Sommaties</i>							
som PAK (10)	mg/kg ds	0.35	< 0.35	-	1.5	20.75	40

Monsterreferentie	6085824						
Monsteromschrijving	bodem, B09: 160-180						

Analyse	Eenheid	Analyseseres.	Gestand.Res.	Toetsoordeel	AW	T	I
<i>Lutum/Humus</i>							
Organische stof	% (m/m ds)	0.5	10				
Lutum	% (m/m ds)	2.0	25				
<i>Droogrest</i>							
droge stof	%	88.1	88.1	@			
<i>Minerale olie</i>							
minerale olie (florisil clean-up)	mg/kg ds	< 35	< 120	-	190	2595	5000
<i>Polycyclische koolwaterstoffen</i>							
naftaleen	mg/kg ds	< 0.05	< 0.035				
fenantreen	mg/kg ds	< 0.05	< 0.035				
anthraceen	mg/kg ds	< 0.05	< 0.035				
fluoranteen	mg/kg ds	< 0.05	< 0.035				
benzo(a)antraceen	mg/kg ds	< 0.05	< 0.035				
chryseen	mg/kg ds	< 0.05	< 0.035				
benzo(k)fluoranteen	mg/kg ds	< 0.05	< 0.035				
benzo(a)pyreen	mg/kg ds	< 0.05	< 0.035				
benzo(ghi)peryleen	mg/kg ds	< 0.05	< 0.035				
indeno(1,2,3-cd)pyreen	mg/kg ds	< 0.05	< 0.035				
<i>Sommaties</i>							
som PAK (10)	mg/kg ds	0.35	< 0.35	-	1.5	20.75	40

Legenda	
@	Geen toetsoordeel mogelijk
-	<= Achtergrondwaarde
N.B.	De vermelde tussenwaarde is door MijnLab berekend en is niet afkomstig uit BoToVa

Project	190668-MKB Zwitsal Zuid Apeldoorn		
Certificaten	941057		
Toetsing	T.12 - Beoordeling kwaliteit van grond volgens Wbb		
Toetsversie	BoToVa 3.0.0	Toetsdatum: 14 juli 2020 14:17	

Monsterreferentie	6085930		
Monsteromschrijving	talud, T07A: 80-150		

Analyse	Eenheid	Analyseres.	Gestand.Res.	Toetsoordeel	AW	T	I
<i>Lutum/Humus</i>							
Organische stof	% (m/m ds)	2.1	10				
Lutum	% (m/m ds)	2.0	25				
<i>Droogrest</i>							
droge stof	%	85.6	85.6	@			
<i>Minerale olie</i>							
minerale olie (florisil clean-up)	mg/kg ds	560	2700	1.0 T(NT)	190	2595	5000
<i>Polycyclische koolwaterstoffen</i>							
naftaleen	mg/kg ds	0.49	0.49				
fenantreen	mg/kg ds	13	13				
anthraceen	mg/kg ds	6.6	6.6				
fluoranteen	mg/kg ds	27	27				
benzo(a)antraceen	mg/kg ds	10	10				
chryseen	mg/kg ds	12	12				
benzo(k)fluoranteen	mg/kg ds	7.5	7.5				
benzo(a)pyreen	mg/kg ds	11	11				
benzo(ghi)peryleen	mg/kg ds	8.8	8.8				
indeno(1,2,3-cd)pyreen	mg/kg ds	7.4	7.4				
<i>Sommaties</i>							
som PAK (10)	mg/kg ds	100	100	2.6 I	1.5	20.75	40

Monsterreferentie	6085931		
Monsteromschrijving	talud, T10: 80-150		

Analyse	Eenheid	Analyseres.	Gestand.Res.	Toetsoordeel	AW	T	I
<i>Lutum/Humus</i>							
Organische stof	% (m/m ds)	0.2	10				
Lutum	% (m/m ds)	2.0	25				
<i>Droogrest</i>							
droge stof	%	95.7	95.7	@			
<i>Minerale olie</i>							
minerale olie (florisil clean-up)	mg/kg ds	170	850	4.5 AW(NT)	190	2595	5000
<i>Polycyclische koolwaterstoffen</i>							
naftaleen	mg/kg ds	< 0.05	< 0.035				
fenantreen	mg/kg ds	1.1	1.1				
anthraceen	mg/kg ds	1.2	1.2				
fluoranteen	mg/kg ds	9.8	9.8				
benzo(a)antraceen	mg/kg ds	4.4	4.4				
chryseen	mg/kg ds	3.9	3.9				
benzo(k)fluoranteen	mg/kg ds	3.2	3.2				
benzo(a)pyreen	mg/kg ds	4.6	4.6				
benzo(ghi)peryleen	mg/kg ds	3.6	3.6				
indeno(1,2,3-cd)pyreen	mg/kg ds	3.2	3.2				
<i>Sommaties</i>							
som PAK (10)	mg/kg ds	35	35	1.7 T(IND)	1.5	20.75	40

Legenda	
@	Geen toetsoordeel mogelijk
x I	> Interventiewaarde
x AW(NT)	x maal Achtergrondwaarde (Niet toepasbaar)
x T(NT)	x maal Tussenwaarde (Niet toepasbaar)
x T(IND)	x maal Tussenwaarde (Industrie)
N.B.	De vermelde tussenwaarde is door MijnLab berekend en is niet afkomstig uit BoToVa

Project	190668-MKB Zwitsal Zuid Apeldoorn						
Certificaten	941682						
Toetsing	T.12 - Beoordeling kwaliteit van grond volgens Wbb						
Toetsversie	BoToVa 3.0.0					Toetsdatum: 14 juli 2020 14:17	

Monsterreferentie	6087480						
Monsteromschrijving	1, B10: 160-180						
Analyse	Eenheid	Analyseseres.	Gestand.Res.	Toetsoordeel	AW	T	I

<i>Lutum/Humus</i>							
Organische stof	% (m/m ds)	0.6	10				
Lutum	% (m/m ds)	2.0	25				
<i>Droogrest</i>							
droge stof	%	88.4	88.4	@			
<i>Minerale olie</i>							
minerale olie (florisil clean-up)	mg/kg ds	< 35	< 120	-	190	2595	5000
<i>Polycyclische koolwaterstoffen</i>							
naftaleen	mg/kg ds	< 0.05	< 0.035				
fenantreen	mg/kg ds	0.07	0.07				
anthraceen	mg/kg ds	0.07	0.07				
fluoranteen	mg/kg ds	0.09	0.09				
benzo(a)antraceen	mg/kg ds	< 0.05	< 0.035				
chryseen	mg/kg ds	< 0.05	< 0.035				
benzo(k)fluoranteen	mg/kg ds	< 0.05	< 0.035				
benzo(a)pyreen	mg/kg ds	< 0.05	< 0.035				
benzo(ghi)peryleen	mg/kg ds	< 0.05	< 0.035				
indeno(1,2,3-cd)pyreen	mg/kg ds	< 0.05	< 0.035				
<i>Sommaties</i>							
som PAK (10)	mg/kg ds	0.48	0.48	-	1.5	20.75	40

Monsterreferentie	6087481						
Monsteromschrijving	2, B11: 160-180						
Analyse	Eenheid	Analyseseres.	Gestand.Res.	Toetsoordeel	AW	T	I

<i>Lutum/Humus</i>							
Organische stof	% (m/m ds)	0.3	10				
Lutum	% (m/m ds)	2.0	25				
<i>Droogrest</i>							
droge stof	%	90.1	90.1	@			
<i>Minerale olie</i>							
minerale olie (florisil clean-up)	mg/kg ds	< 35	< 120	-	190	2595	5000
<i>Polycyclische koolwaterstoffen</i>							
naftaleen	mg/kg ds	< 0.05	< 0.035				
fenantreen	mg/kg ds	< 0.05	< 0.035				
anthraceen	mg/kg ds	< 0.05	< 0.035				
fluoranteen	mg/kg ds	< 0.05	< 0.035				
benzo(a)antraceen	mg/kg ds	< 0.05	< 0.035				
chryseen	mg/kg ds	< 0.05	< 0.035				
benzo(k)fluoranteen	mg/kg ds	< 0.05	< 0.035				
benzo(a)pyreen	mg/kg ds	< 0.05	< 0.035				
benzo(ghi)peryleen	mg/kg ds	< 0.05	< 0.035				
indeno(1,2,3-cd)pyreen	mg/kg ds	< 0.05	< 0.035				
<i>Sommaties</i>							
som PAK (10)	mg/kg ds	0.35	< 0.35	-	1.5	20.75	40

Legenda	
@	Geen toetsoordeel mogelijk
-	<= Achtergrondwaarde
N.B.	De vermelde tussenwaarde is door MijnLab berekend en is niet afkomstig uit BoToVa

Project	190668-MKB Zwitsal Zuid Apeldoorn	
Certificaten	941683	
Toetsing	T.12 - Beoordeling kwaliteit van grond volgens Wbb	
Toetsversie	BoToVa 3.0.0	Toetsdatum: 14 juli 2020 14:18

Monsterreferentie	6087482
Monsteromschrijving	1, T08: 80-150

Analyse	Eenheid	Analyseseres.	Gestand.Res.	Toetsoordeel	AW	T	I
---------	---------	---------------	--------------	--------------	----	---	---

Lutum/Humus

Organische stof	% (m/m ds)	1.7	10				
Lutum	% (m/m ds)	2.0	25				

Droogrest

droge stof	%	87.2	87.2	@			
------------	---	------	-------------	---	--	--	--

Minerale olie

minerale olie (florisil clean-up)	mg/kg ds	120	600	3.2 AW(NT)	190	2595	5000
-----------------------------------	----------	-----	------------	------------	-----	------	------

Polycyclische koolwaterstoffen

naftaleen	mg/kg ds	< 0.05	< 0.035				
fenantreen	mg/kg ds	0.93	0.93				
anthraceen	mg/kg ds	0.93	0.93				
fluoranteen	mg/kg ds	5.4	5.4				
benzo(a)antraceen	mg/kg ds	2.4	2.4				
chryseen	mg/kg ds	2.1	2.1				
benzo(k)fluoranteen	mg/kg ds	2	2				
benzo(a)pyreen	mg/kg ds	3	3				
benzo(ghi)peryleen	mg/kg ds	2.3	2.3				
indeno(1,2,3-cd)pyreen	mg/kg ds	2.7	2.7				

Sommaties

som PAK (10)	mg/kg ds	22	22	1.1 T(IND)	1.5	20.75	40
--------------	----------	----	-----------	------------	-----	-------	----

Legenda	
@	Geen toetsoordeel mogelijk
x AW(NT)	x maal Achtergrondwaarde (Niet toepasbaar)
x T(IND)	x maal Tussenwaarde (Industrie)
N.B.	De vermelde tussenwaarde is door MijnLab berekend en is niet afkomstig uit BoToVa

Project	190668-MKB Zwitsal Zuid Apeldoorn						
Certificaten	942365						
Toetsing	T.12 - Beoordeling kwaliteit van grond volgens Wbb						
Toetsversie	BoToVa 3.0.0					Toetsdatum: 14 juli 2020 14:18	

Monsterreferentie		6089090					
Monsteromschrijving		bodem, B12: 160-180					
Analyse	Eenheid	Analyseseres.	Gestand.Res.	Toetsoordeel	AW	T	I

Lutum/Humus

Organische stof	% (m/m ds)	0.4	10				
Lutum	% (m/m ds)	2.0	25				

Droogrest

droge stof	%	90.1	90.1	@			
------------	---	------	-------------	---	--	--	--

Minerale olie

minerale olie (florisil clean-up)	mg/kg ds	< 35	< 120	-	190	2595	5000
-----------------------------------	----------	------	-----------------	---	-----	------	------

Polycyclische koolwaterstoffen

naftaleen	mg/kg ds	0.12	0.12				
fenantreen	mg/kg ds	0.43	0.43				
anthraceen	mg/kg ds	0.19	0.19				
fluoranteen	mg/kg ds	1	1				
benzo(a)antraceen	mg/kg ds	0.34	0.34				
chryseen	mg/kg ds	0.4	0.4				
benzo(k)fluoranteen	mg/kg ds	0.32	0.32				
benzo(a)pyreen	mg/kg ds	0.33	0.33				
benzo(ghi)peryleen	mg/kg ds	0.33	0.33				
indeno(1,2,3-cd)pyreen	mg/kg ds	0.27	0.27				

Sommaties

som PAK (10)	mg/kg ds	3.7	3.7	2.5 AW(WO)	1.5	20.75	40
--------------	----------	-----	------------	------------	-----	-------	----

Monsterreferentie		6089091					
Monsteromschrijving		bodem, B13: 160-180					
Analyse	Eenheid	Analyseseres.	Gestand.Res.	Toetsoordeel	AW	T	I

Lutum/Humus

Organische stof	% (m/m ds)	0.2	10				
Lutum	% (m/m ds)	2.0	25				

Droogrest

droge stof	%	91.8	91.8	@			
------------	---	------	-------------	---	--	--	--

Minerale olie

minerale olie (florisil clean-up)	mg/kg ds	140	700	3.7 AW(NT)	190	2595	5000
-----------------------------------	----------	-----	------------	------------	-----	------	------

Polycyclische koolwaterstoffen

naftaleen	mg/kg ds	1.8	1.8				
fenantreen	mg/kg ds	4	4				
anthraceen	mg/kg ds	0.88	0.88				
fluoranteen	mg/kg ds	4.4	4.4				
benzo(a)antraceen	mg/kg ds	1.4	1.4				
chryseen	mg/kg ds	1.4	1.4				
benzo(k)fluoranteen	mg/kg ds	1	1				
benzo(a)pyreen	mg/kg ds	1.2	1.2				
benzo(ghi)peryleen	mg/kg ds	1	1				
indeno(1,2,3-cd)pyreen	mg/kg ds	0.91	0.91				

Sommaties

som PAK (10)	mg/kg ds	18	18	12 AW(IND)	1.5	20.75	40
--------------	----------	----	-----------	------------	-----	-------	----

Monsterreferentie		6089092					
Monsteromschrijving		talud, T09: 80-150					
Analyse	Eenheid	Analyseseres.	Gestand.Res.	Toetsoordeel	AW	T	I

Lutum/Humus

Organische stof	% (m/m ds)	1.4	10				
Lutum	% (m/m ds)	2.0	25				

Droogrest

droge stof	%	87.6	87.6	@			
------------	---	------	-------------	---	--	--	--

Minerale olie

minerale olie (florisil clean-up)	mg/kg ds	210	1000	5.5 AW(NT)	190	2595	5000
-----------------------------------	----------	-----	-------------	------------	-----	------	------

Polycyclische koolwaterstoffen

naftaleen	mg/kg ds	0.26	0.26
fenantreen	mg/kg ds	2.5	2.5
anthraceen	mg/kg ds	2.6	2.6
fluoranteen	mg/kg ds	12	12
benzo(a)antraceen	mg/kg ds	6.1	6.1
chryseen	mg/kg ds	5.8	5.8
benzo(k)fluoranteen	mg/kg ds	4.2	4.2
benzo(a)pyreen	mg/kg ds	6.1	6.1
benzo(ghi)peryleen	mg/kg ds	4.6	4.6
indeno(1,2,3-cd)pyreen	mg/kg ds	4.1	4.1

Sommaties

som PAK (10)	mg/kg ds	48	48	1.2 I	1.5	20.75	40
--------------	----------	----	-----------	-------	-----	-------	----

Monsterreferentie		6089093						
Monsteromschrijving		talud, T11: 80-150						
Analyse	Eenheid	Analyseres.	Gestand.Res.	Toetsoordeel	AW	T	I	

Lutum/Humus

Organische stof	% (m/m ds)	0.4	10
Lutum	% (m/m ds)	2.0	25

Droogrest

droge stof	%	90.3	90.3	@
------------	---	------	-------------	---

Minerale olie

minerale olie (florisil clean-up)	mg/kg ds	61	300	1.6 AW(IND)	190	2595	5000
-----------------------------------	----------	----	------------	-------------	-----	------	------

Polycyclische koolwaterstoffen

naftaleen	mg/kg ds	< 0.05	< 0.035
fenantreen	mg/kg ds	0.26	0.26
anthraceen	mg/kg ds	0.2	0.2
fluoranteen	mg/kg ds	2.6	2.6
benzo(a)antraceen	mg/kg ds	1.8	1.8
chryseen	mg/kg ds	1.6	1.6
benzo(k)fluoranteen	mg/kg ds	1.6	1.6
benzo(a)pyreen	mg/kg ds	2.6	2.6
benzo(ghi)peryleen	mg/kg ds	2.5	2.5
indeno(1,2,3-cd)pyreen	mg/kg ds	2.1	2.1

Sommaties

som PAK (10)	mg/kg ds	15	15	10 AW(IND)	1.5	20.75	40
--------------	----------	----	-----------	------------	-----	-------	----

Legenda	
@	Geen toetsoordeel mogelijk
x I	> Interventiewaarde
x AW(NT)	x maal Achtergrondwaarde (Niet toepasbaar)
x AW(IND)	x maal Achtergrondwaarde (Industrie)
x AW(WO)	x maal Achtergrondwaarde (Wonen)
-	<= Achtergrondwaarde
N.B.	De vermelde tussenwaarde is door MijnLab berekend en is niet afkomstig uit BoToVa

Project	190668-MKB Zwitsal Zuid Apeldoorn						
Certificaten	942366						
Toetsing	T.12 - Beoordeling kwaliteit van grond volgens Wbb						
Toetsversie	BoToVa 3.0.0					Toetsdatum: 14 juli 2020 14:18	

Monsterreferentie	6089094						
Monsteromschrijving	bodem, B12: 160-180						

Analyse	Eenheid	Analyseseres.	Gestand.Res.	Toetsoordeel	AW	T	I
---------	---------	---------------	--------------	--------------	----	---	---

Lutum/Humus

Organische stof	% (m/m ds)	0.2	10				
Lutum	% (m/m ds)	2.0	25				

Droogrest

droge stof	%	91.4	91.4	@			
------------	---	------	-------------	---	--	--	--

Vluchtige aromaten

benzeen	mg/kg ds	0.29	1.4	1.3 I	0.2	0.65	1.1
ethylbenzeen	mg/kg ds	< 0.05	< 0.18	-	0.2	55.1	110
naftaleen	mg/kg ds	0.24	0.24				
o-xyleen	mg/kg ds	< 0.05	< 0.18				
tolueen	mg/kg ds	1.6	8	40 AW(NT)	0.2	16.1	32
xyleen (som m+p)	mg/kg ds	< 0.1	< 0.35				

Sommaties aromaten

som xylenen (o/m/p)	mg/kg ds	0.1	< 0.52	-	0.45	8.725	17
---------------------	----------	-----	------------------	---	------	-------	----

Vluchtige chlooralifaten

1,1,1-trichloorethaan	mg/kg ds	< 0.05	< 0.18	-	0.25	7.625	15
1,1,2-trichloorethaan	mg/kg ds	< 0.05	< 0.18	-	0.3	5.15	10
1,1-dichloorethaan	mg/kg ds	< 0.1	< 0.35	-	0.2	7.6	15
1,2-dichloorethaan	mg/kg ds	< 0.1	< 0.35	-	0.2	3.3	6.4
1,2-dichloorpropaan	mg/kg ds	< 0.05	< 0.18				
cis-1,2-dichlooretheen	mg/kg ds	< 0.1	< 0.35				
dichloormethaan	mg/kg ds	< 0.05	< 0.18	-	0.1	2	3.9
monochlooretheen (vinylchlori	mg/kg ds	< 0.05	< 0.18	-	0.1	0.1	0.1
tetrachlooretheen	mg/kg ds	< 0.05	< 0.18	-	0.15	4.475	8.8
tetrachloormethaan	mg/kg ds	< 0.05	< 0.18	-	0.3	0.5	0.7
trans-1,2-dichlooretheen	mg/kg ds	< 0.1	< 0.35				
trichlooretheen	mg/kg ds	< 0.05	< 0.18	-	0.25	1.375	2.5
trichloormethaan	mg/kg ds	< 0.05	< 0.18	-	0.25	2.925	5.6

Sommaties

som c+t dichlooretheen	mg/kg ds	0.1	< 0.7	-	0.3	0.65	1
------------------------	----------	-----	-----------------	---	-----	------	---

Monsterreferentie	6089095						
Monsteromschrijving	bodem, B13: 160-180						

Analyse	Eenheid	Analyseseres.	Gestand.Res.	Toetsoordeel	AW	T	I
---------	---------	---------------	--------------	--------------	----	---	---

Lutum/Humus

Organische stof	% (m/m ds)	0.2	10				
Lutum	% (m/m ds)	2.0	25				

Droogrest

droge stof	%	92.3	92.3	@			
------------	---	------	-------------	---	--	--	--

Vluchtige aromaten

benzeen	mg/kg ds	260	1300	1182 I	0.2	0.65	1.1
ethylbenzeen	mg/kg ds	3.3	16	83 AW(NT)	0.2	55.1	110
naftaleen	mg/kg ds	22	22				
o-xyleen	mg/kg ds	2.1	10				
tolueen	mg/kg ds	340	1700	53 I	0.2	16.1	32
xyleen (som m+p)	mg/kg ds	13	65				

Sommaties aromaten

som xylenen (o/m/p)	mg/kg ds	15	76	4.4 I	0.45	8.725	17
---------------------	----------	----	-----------	-------	------	-------	----

Vluchtige chlooralifaten

1,1,1-trichloorethaan	mg/kg ds	< 0.05	< 0.18	-	0.25	7.625	15
1,1,2-trichloorethaan	mg/kg ds	< 0.05	< 0.18	-	0.3	5.15	10
1,1-dichloorethaan	mg/kg ds	< 0.1	< 0.35	-	0.2	7.6	15
1,2-dichloorethaan	mg/kg ds	< 0.1	< 0.35	-	0.2	3.3	6.4
1,2-dichloorpropaan	mg/kg ds	< 0.05	< 0.18	-			
cis-1,2-dichlooretheen	mg/kg ds	< 0.1	< 0.35	-			
dichloormethaan	mg/kg ds	< 0.05	< 0.18	-	0.1	2	3.9
monochlooretheen (vinylchlori	mg/kg ds	< 0.05	< 0.18	-	0.1	0.1	0.1
tetrachlooretheen	mg/kg ds	< 0.05	< 0.18	-	0.15	4.475	8.8
tetrachloormethaan	mg/kg ds	< 0.05	< 0.18	-	0.3	0.5	0.7
trans-1,2-dichlooretheen	mg/kg ds	< 0.1	< 0.35	-			
trichlooretheen	mg/kg ds	< 0.05	< 0.18	-	0.25	1.375	2.5
trichloormethaan	mg/kg ds	< 0.05	< 0.18	-	0.25	2.925	5.6

Sommaties

som c+t dichlooretheen	mg/kg ds	0.1	< 0.7	-	0.3	0.65	1
------------------------	----------	-----	--------------	---	-----	------	---

Monsterreferentie	6089096						
Monsteromschrijving	talud, T09: 80-150						
Analyse	Eenheid	Analyseseres.	Gestand.Res.	Toetsoordeel	AW	T	I

Lutum/Humus

Organische stof	% (m/m ds)	0.2	10
Lutum	% (m/m ds)	2.0	25

Droogrest

droge stof	%	87.4	87.4	@
------------	---	------	-------------	---

Vluchtige aromaten

benzeen	mg/kg ds	< 0.05	< 0.18	-	0.2	0.65	1.1
ethylbenzeen	mg/kg ds	< 0.05	< 0.18	-	0.2	55.1	110
naftaleen	mg/kg ds	< 0.05	< 0.035	-			
o-xyleen	mg/kg ds	< 0.05	< 0.18	-			
tolueen	mg/kg ds	0.12	0.6	3.0 AW(IND)	0.2	16.1	32
xyleen (som m+p)	mg/kg ds	< 0.1	< 0.35	-			

Sommaties aromaten

som xylenen (o/m/p)	mg/kg ds	0.1	< 0.52	-	0.45	8.725	17
---------------------	----------	-----	---------------	---	------	-------	----

Vluchtige chlooralifaten

1,1,1-trichloorethaan	mg/kg ds	< 0.05	< 0.18	-	0.25	7.625	15
1,1,2-trichloorethaan	mg/kg ds	< 0.05	< 0.18	-	0.3	5.15	10
1,1-dichloorethaan	mg/kg ds	< 0.1	< 0.35	-	0.2	7.6	15
1,2-dichloorethaan	mg/kg ds	< 0.1	< 0.35	-	0.2	3.3	6.4
1,2-dichloorpropaan	mg/kg ds	< 0.05	< 0.18	-			
cis-1,2-dichlooretheen	mg/kg ds	< 0.1	< 0.35	-			
dichloormethaan	mg/kg ds	< 0.05	< 0.18	-	0.1	2	3.9
monochlooretheen (vinylchlori	mg/kg ds	< 0.05	< 0.18	-	0.1	0.1	0.1
tetrachlooretheen	mg/kg ds	< 0.05	< 0.18	-	0.15	4.475	8.8
tetrachloormethaan	mg/kg ds	< 0.05	< 0.18	-	0.3	0.5	0.7
trans-1,2-dichlooretheen	mg/kg ds	< 0.1	< 0.35	-			
trichlooretheen	mg/kg ds	< 0.05	< 0.18	-	0.25	1.375	2.5
trichloormethaan	mg/kg ds	< 0.05	< 0.18	-	0.25	2.925	5.6

Sommaties

som c+t dichlooretheen	mg/kg ds	0.1	< 0.7	-	0.3	0.65	1
------------------------	----------	-----	--------------	---	-----	------	---

Monsterreferentie	6089097						
Monsteromschrijving	talud, T11: 80-150						
Analyse	Eenheid	Analyseseres.	Gestand.Res.	Toetsoordeel	AW	T	I

Lutum/Humus

Organische stof	% (m/m ds)	0.3	10
Lutum	% (m/m ds)	2.0	25

Droogrest

droge stof	%	87.7	87.7	@
------------	---	------	-------------	---

Vluchtige aromaten

benzeen	mg/kg ds	0.93	4.6	4.2 I	0.2	0.65	1.1
ethylbenzeen	mg/kg ds	< 0.05	< 0.18	-	0.2	55.1	110
naftaleen	mg/kg ds	< 0.05	< 0.035				
o-xyleen	mg/kg ds	< 0.05	< 0.18				
tolueen	mg/kg ds	0.38	1.9	9.5 AW(NT)	0.2	16.1	32
xyleen (som m+p)	mg/kg ds	< 0.1	< 0.35				

Sommaties aromaten

som xylenen (o/m/p)	mg/kg ds	0.1	< 0.52	-	0.45	8.725	17
---------------------	----------	-----	---------------	---	------	-------	----

Vluchtige chlooralifaten

1,1,1-trichloorethaan	mg/kg ds	< 0.05	< 0.18	-	0.25	7.625	15
1,1,2-trichloorethaan	mg/kg ds	< 0.05	< 0.18	-	0.3	5.15	10
1,1-dichloorethaan	mg/kg ds	< 0.1	< 0.35	-	0.2	7.6	15
1,2-dichloorethaan	mg/kg ds	< 0.1	< 0.35	-	0.2	3.3	6.4
1,2-dichloorpropaan	mg/kg ds	< 0.05	< 0.18				
cis-1,2-dichlooretheen	mg/kg ds	< 0.1	< 0.35				
dichloormethaan	mg/kg ds	< 0.05	< 0.18	-	0.1	2	3.9
monochlooretheen (vinylchlori	mg/kg ds	< 0.05	< 0.18	-	0.1	0.1	0.1
tetrachlooretheen	mg/kg ds	< 0.05	< 0.18	-	0.15	4.475	8.8
tetrachloormethaan	mg/kg ds	< 0.05	< 0.18	-	0.3	0.5	0.7
trans-1,2-dichlooretheen	mg/kg ds	< 0.1	< 0.35				
trichlooretheen	mg/kg ds	< 0.05	< 0.18	-	0.25	1.375	2.5
trichloormethaan	mg/kg ds	< 0.05	< 0.18	-	0.25	2.925	5.6

Sommaties

som c+t dichlooretheen	mg/kg ds	0.1	< 0.7	-	0.3	0.65	1
------------------------	----------	-----	--------------	---	-----	------	---

Legenda

@	Geen toetsoordeel mogelijk
x I	> Interventiewaarde
x AW(NT)	x maal Achtergrondwaarde (Niet toepasbaar)
x AW(IND)	x maal Achtergrondwaarde (Industrie)
-	<= Achtergrondwaarde
N.B.	De vermelde tussenwaarde is door MijnLab berekend en is niet afkomstig uit BoToVa

Project	190668-MKB Zwitsal Zuid Apeldoorn						
Certificaten	943108						
Toetsing	T.12 - Beoordeling kwaliteit van grond volgens Wbb						
Toetsversie	BoToVa 3.0.0					Toetsdatum: 14 juli 2020 14:18	

Monsterreferentie	6091051						
Monsteromschrijving	bodem, B14: 160-180						
Analyse	Eenheid	Analyseres.	Gestand.Res.	Toetsoordeel	AW	T	I

<i>Lutum/Humus</i>							
Organische stof	% (m/m ds)	2.0	10				
Lutum	% (m/m ds)	2.0	25				
<i>Droogrest</i>							
droge stof	%	82.2	82.2	@			
<i>Vluchtige aromaten</i>							
benzeen	mg/kg ds	0.19	0.95	1.5 T(IND)	0.2	0.65	1.1
ethylbenzeen	mg/kg ds	< 0.05	< 0.18	-	0.2	55.1	110
naftaleen	mg/kg ds	0.35	0.35				
o-xyleen	mg/kg ds	< 0.05	< 0.18				
tolueen	mg/kg ds	0.13	0.65	3.3 AW(IND)	0.2	16.1	32
xyleen (som m+p)	mg/kg ds	0.58	2.9				
<i>Sommaties aromaten</i>							
som xylenen (o/m/p)	mg/kg ds	0.62	3.1	6.8 AW(NT)	0.45	8.725	17

Monsterreferentie	6091052						
Monsteromschrijving	bodem, B14: 160-180						
Analyse	Eenheid	Analyseres.	Gestand.Res.	Toetsoordeel	AW	T	I

<i>Lutum/Humus</i>							
Organische stof	% (m/m ds)	1.2	10				
Lutum	% (m/m ds)	2.0	25				
<i>Droogrest</i>							
droge stof	%	85.3	85.3	@			
<i>Minerale olie</i>							
minerale olie (florisil clean-up)	mg/kg ds	160	800	4.2 AW(NT)	190	2595	5000
<i>Polycyclische koolwaterstoffen</i>							
naftaleen	mg/kg ds	4.4	4.4				
fenantreen	mg/kg ds	3.8	3.8				
anthraceen	mg/kg ds	1.4	1.4				
fluoranteen	mg/kg ds	7.1	7.1				
benzo(a)antraceen	mg/kg ds	1.9	1.9				
chryseen	mg/kg ds	1.3	1.3				
benzo(k)fluoranteen	mg/kg ds	1.4	1.4				
benzo(a)pyreen	mg/kg ds	2.1	2.1				
benzo(ghi)peryleen	mg/kg ds	1.4	1.4				
indeno(1,2,3-cd)pyreen	mg/kg ds	1.2	1.2				
<i>Sommaties</i>							
som PAK (10)	mg/kg ds	26	26	1.3 T(IND)	1.5	20.75	40

Legenda	
@	Geen toetsoordeel mogelijk
x AW(NT)	x maal Achtergrondwaarde (Niet toepasbaar)
x AW(IND)	x maal Achtergrondwaarde (Industrie)
x T(IND)	x maal Tussenwaarde (Industrie)
-	<= Achtergrondwaarde
N.B.	De vermelde tussenwaarde is door MijnLab berekend en is niet afkomstig uit BoToVa

Project	190668-MKB Zwitsal Zuid Apeldoorn						
Certificaten	943109						
Toetsing	T.12 - Beoordeling kwaliteit van grond volgens Wbb						
Toetsversie	BoToVa 3.0.0					Toetsdatum: 14 juli 2020 14:19	

Monsterreferentie	6091053						
Monsteromschrijving	talud, T12: 50-150						
Analyse	Eenheid	Analyseseres.	Gestand.Res.	Toetsoordeel	AW	T	I

<i>Lutum/Humus</i>							
Organische stof	% (m/m ds)	0.5	10				
Lutum	% (m/m ds)	2.0	25				
<i>Droogrest</i>							
droge stof	%	93.8	93.8	@			
<i>Minerale olie</i>							
minerale olie (florisil clean-up)	mg/kg ds	< 35	< 120	-	190	2595	5000
<i>Polycyclische koolwaterstoffen</i>							
naftaleen	mg/kg ds	< 0.05	< 0.035				
fenantreen	mg/kg ds	< 0.05	< 0.035				
anthraceen	mg/kg ds	< 0.05	< 0.035				
fluoranteen	mg/kg ds	< 0.05	< 0.035				
benzo(a)antraceen	mg/kg ds	< 0.05	< 0.035				
chryseen	mg/kg ds	< 0.05	< 0.035				
benzo(k)fluoranteen	mg/kg ds	< 0.05	< 0.035				
benzo(a)pyreen	mg/kg ds	< 0.05	< 0.035				
benzo(ghi)peryleen	mg/kg ds	0.05	0.05				
indeno(1,2,3-cd)pyreen	mg/kg ds	< 0.05	< 0.035				
<i>Sommaties</i>							
som PAK (10)	mg/kg ds	0.36	0.36	-	1.5	20.75	40

Monsterreferentie	6091054						
Monsteromschrijving	talud, T13: 50-150						
Analyse	Eenheid	Analyseseres.	Gestand.Res.	Toetsoordeel	AW	T	I

<i>Lutum/Humus</i>							
Organische stof	% (m/m ds)	2.3	10				
Lutum	% (m/m ds)	2.0	25				
<i>Droogrest</i>							
droge stof	%	89.6	89.6	@			
<i>Minerale olie</i>							
minerale olie (florisil clean-up)	mg/kg ds	3200	14000	2.8 I	190	2595	5000
<i>Polycyclische koolwaterstoffen</i>							
naftaleen	mg/kg ds	260	260				
fenantreen	mg/kg ds	140	140				
anthraceen	mg/kg ds	72	72				
fluoranteen	mg/kg ds	130	130				
benzo(a)antraceen	mg/kg ds	46	46				
chryseen	mg/kg ds	48	48				
benzo(k)fluoranteen	mg/kg ds	28	28				
benzo(a)pyreen	mg/kg ds	46	46				
benzo(ghi)peryleen	mg/kg ds	28	28				
indeno(1,2,3-cd)pyreen	mg/kg ds	25	25				
<i>Sommaties</i>							
som PAK (10)	mg/kg ds	820	820	21 I	1.5	20.75	40

Monsterreferentie	6091055						
Monsteromschrijving	talud, T14: 50-150						
Analyse	Eenheid	Analyseseres.	Gestand.Res.	Toetsoordeel	AW	T	I

<i>Lutum/Humus</i>							
Organische stof	% (m/m ds)	10.1	10				
Lutum	% (m/m ds)	2.0	25				
<i>Droogrest</i>							
droge stof	%	79	79.0	@			

Minerale olie

minerale olie (florisil clean-up)	mg/kg ds	17000	17000	3.4 I	190	2595	5000
-----------------------------------	----------	-------	--------------	-------	-----	------	------

Polycyclische koolwaterstoffen

naftaleen	mg/kg ds	600	590
fenantreen	mg/kg ds	1100	1100
anthraceen	mg/kg ds	300	300
fluoranteen	mg/kg ds	900	890
benzo(a)antraceen	mg/kg ds	300	300
chryseen	mg/kg ds	240	240
benzo(k)fluoranteen	mg/kg ds	190	190
benzo(a)pyreen	mg/kg ds	290	290
benzo(ghi)peryleen	mg/kg ds	190	190
indeno(1,2,3-cd)pyreen	mg/kg ds	180	180

Sommaties

som PAK (10)	mg/kg ds	4300	4200	106 I	1.5	20.75	40
--------------	----------	------	-------------	-------	-----	-------	----

Monsterreferentie		6091056						
Monsteromschrijving		talud, T12: 50-150						
Analyse	Eenheid	Analyseres.	Gestand.Res.	Toetsoordeel	AW	T	I	

Lutum/Humus

Organische stof	% (m/m ds)	2.0	10
Lutum	% (m/m ds)	2.0	25

Droogrest

droge stof	%	90.1	90.1	@
------------	---	------	-------------	---

Vluchtige aromaten

benzeen	mg/kg ds	0.36	1.8	1.6 I	0.2	0.65	1.1
ethylbenzeen	mg/kg ds	< 0.05	< 0.18	-	0.2	55.1	110
naftaleen	mg/kg ds	< 0.05	< 0.035				
o-xyleen	mg/kg ds	< 0.05	< 0.18				
tolueen	mg/kg ds	0.9	4.5	23 AW(NT)	0.2	16.1	32
xyleen (som m+p)	mg/kg ds	< 0.1	< 0.35				

Sommaties aromaten

som xylenen (o/m/p)	mg/kg ds	0.1	< 0.52	-	0.45	8.725	17
---------------------	----------	-----	------------------	---	------	-------	----

Monsterreferentie		6091057						
Monsteromschrijving		talud, T13: 50-150						
Analyse	Eenheid	Analyseres.	Gestand.Res.	Toetsoordeel	AW	T	I	

Lutum/Humus

Organische stof	% (m/m ds)	2.0	10
Lutum	% (m/m ds)	2.0	25

Droogrest

droge stof	%	92.9	92.9	@
------------	---	------	-------------	---

Vluchtige aromaten

benzeen	mg/kg ds	0.1	0.5	2.5 AW(IND)	0.2	0.65	1.1
ethylbenzeen	mg/kg ds	< 0.05	< 0.18	-	0.2	55.1	110
naftaleen	mg/kg ds	8.4	8.4				
o-xyleen	mg/kg ds	< 0.05	< 0.18				
tolueen	mg/kg ds	0.16	0.8	4.0 AW(IND)	0.2	16.1	32
xyleen (som m+p)	mg/kg ds	< 0.1	< 0.35				

Sommaties aromaten

som xylenen (o/m/p)	mg/kg ds	0.1	< 0.52	-	0.45	8.725	17
---------------------	----------	-----	------------------	---	------	-------	----

Monsterreferentie		6091058						
Monsteromschrijving		talud, T14: 50-150						
Analyse	Eenheid	Analyseres.	Gestand.Res.	Toetsoordeel	AW	T	I	

Lutum/Humus

Organische stof	% (m/m ds)	2.0	10
Lutum	% (m/m ds)	2.0	25

Droogrest

droge stof	%	78.4	78.4	@
------------	---	------	-------------	---

Vluchtige aromaten

benzeen	mg/kg ds	0.95	4.8	4.3 I	0.2	0.65	1.1
ethylbenzeen	mg/kg ds	0.55	2.8	14 AW(NT)	0.2	55.1	110
naftaleen	mg/kg ds	450	450				
o-xyleen	mg/kg ds	0.53	2.6				
tolueen	mg/kg ds	0.21	1.0	5.3 AW(IND)	0.2	16.1	32
xyleen (som m+p)	mg/kg ds	0.96	4.8				

Sommaties aromaten

som xylenen (o/m/p)	mg/kg ds	1.5	7.4	17 AW(NT)	0.45	8.725	17
---------------------	----------	-----	------------	-----------	------	-------	----

Legenda	
@	Geen toetsoordeel mogelijk
x I	> Interventiewaarde
x AW(NT)	x maal Achtergrondwaarde (Niet toepasbaar)
x AW(IND)	x maal Achtergrondwaarde (Industrie)
-	<= Achtergrondwaarde
N.B.	De vermelde tussenwaarde is door MijnLab berekend en is niet afkomstig uit BoToVa

Project	190668-MKB Zwitsal Zuid Apeldoorn						
Certificaten	943864						
Toetsing	T.12 - Beoordeling kwaliteit van grond volgens Wbb						
Toetsversie	BoToVa 3.0.0					Toetsdatum: 14 juli 2020 14:19	

Monsterreferentie	6093000						
Monsteromschrijving	bodem, B15: 80-100						
Analyse	Eenheid	Analyseres.	Gestand.Res.	Toetsoordeel	AW	T	I

<i>Lutum/Humus</i>							
Organische stof	% (m/m ds)	3.5	10				
Lutum	% (m/m ds)	2.0	25				
<i>Droogrest</i>							
droge stof	%	86.9	86.9	@			
<i>Minerale olie</i>							
minerale olie (florisil clean-up)	mg/kg ds	< 35	< 70	-	190	2595	5000
<i>Polycyclische koolwaterstoffen</i>							
naftaleen	mg/kg ds	< 0.05	< 0.035				
fenantreen	mg/kg ds	< 0.05	< 0.035				
anthraceen	mg/kg ds	< 0.05	< 0.035				
fluoranteen	mg/kg ds	0.14	0.14				
benzo(a)antraceen	mg/kg ds	< 0.05	< 0.035				
chryseen	mg/kg ds	0.05	0.05				
benzo(k)fluoranteen	mg/kg ds	< 0.05	< 0.035				
benzo(a)pyreen	mg/kg ds	< 0.05	< 0.035				
benzo(ghi)peryleen	mg/kg ds	< 0.05	< 0.035				
indeno(1,2,3-cd)pyreen	mg/kg ds	< 0.05	< 0.035				
<i>Sommaties</i>							
som PAK (10)	mg/kg ds	0.47	0.47	-	1.5	20.75	40

Monsterreferentie	6093001						
Monsteromschrijving	talud, T15: 10-80						
Analyse	Eenheid	Analyseres.	Gestand.Res.	Toetsoordeel	AW	T	I

<i>Lutum/Humus</i>							
Organische stof	% (m/m ds)	2.9	10				
Lutum	% (m/m ds)	2.0	25				
<i>Droogrest</i>							
droge stof	%	89.7	89.7	@			
<i>Minerale olie</i>							
minerale olie (florisil clean-up)	mg/kg ds	390	1300	7.1 AW(NT)	190	2595	5000
<i>Polycyclische koolwaterstoffen</i>							
naftaleen	mg/kg ds	0.79	0.79				
fenantreen	mg/kg ds	8.5	8.5				
anthraceen	mg/kg ds	3.5	3.5				
fluoranteen	mg/kg ds	19	19				
benzo(a)antraceen	mg/kg ds	6.8	6.8				
chryseen	mg/kg ds	5.7	5.7				
benzo(k)fluoranteen	mg/kg ds	4.1	4.1				
benzo(a)pyreen	mg/kg ds	6.2	6.2				
benzo(ghi)peryleen	mg/kg ds	5.2	5.2				
indeno(1,2,3-cd)pyreen	mg/kg ds	5.4	5.4				
<i>Sommaties</i>							
som PAK (10)	mg/kg ds	65	65	1.6 I	1.5	20.75	40

Monsterreferentie	6093002						
Monsteromschrijving	talud, T16: 10-80						
Analyse	Eenheid	Analyseres.	Gestand.Res.	Toetsoordeel	AW	T	I

<i>Lutum/Humus</i>							
Organische stof	% (m/m ds)	2.1	10				
Lutum	% (m/m ds)	2.0	25				
<i>Droogrest</i>							
droge stof	%	92	92.0	@			

Minerale olie

minerale olie (florisil clean-up)	mg/kg ds	320	1500	8.0 AW(NT)	190	2595	5000
-----------------------------------	----------	-----	-------------	------------	-----	------	------

Polycyclische koolwaterstoffen

naftaleen	mg/kg ds	1.7	1.7
fenantreen	mg/kg ds	5.4	5.4
anthraceen	mg/kg ds	3	3
fluoranteen	mg/kg ds	13	13
benzo(a)antraceen	mg/kg ds	5.6	5.6
chryseen	mg/kg ds	4.8	4.8
benzo(k)fluoranteen	mg/kg ds	3.6	3.6
benzo(a)pyreen	mg/kg ds	5.9	5.9
benzo(ghi)peryleen	mg/kg ds	4.6	4.6
indeno(1,2,3-cd)pyreen	mg/kg ds	4.9	4.9

Sommaties

som PAK (10)	mg/kg ds	52	52	1.3 I	1.5	20.75	40
--------------	----------	----	-----------	-------	-----	-------	----

Legenda	
@	Geen toetsoordeel mogelijk
x I	> Interventiewaarde
x AW(NT)	x maal Achtergrondwaarde (Niet toepasbaar)
-	<= Achtergrondwaarde
N.B.	De vermelde tussenwaarde is door MijnLab berekend en is niet afkomstig uit BoToVa

Project	190668-MKB Zwitsal Zuid Apeldoorn
Certificaten	947707
Toetsing	T.12 - Beoordeling kwaliteit van grond volgens Wbb
Toetsversie	BoToVa 3.0.0
Toetsdatum: 14 juli 2020 14:20	

Monsterreferentie	6102308						
Monsteromschrijving	bodem, B16: 110-130						
Analyse	Eenheid	Analyseseres.	Gestand.Res.	Toetsoordeel	AW	T	I

Lutum/Humus

Organische stof	% (m/m ds)	0.4	10
Lutum	% (m/m ds)	2.8	25

Droogrest

droge stof	%	95.5	95.5	@
------------	---	------	-------------	---

Metalen ICP-AES

koper (Cu)	mg/kg ds	9.9	20	-	40	115	190
------------	----------	-----	-----------	---	----	-----	-----

Monsterreferentie	6102309						
Monsteromschrijving	bodem, B17: 110-130						
Analyse	Eenheid	Analyseseres.	Gestand.Res.	Toetsoordeel	AW	T	I

Lutum/Humus

Organische stof	% (m/m ds)	0.6	10
Lutum	% (m/m ds)	1.0	25

Droogrest

droge stof	%	94.8	94.8	@
------------	---	------	-------------	---

Metalen ICP-AES

koper (Cu)	mg/kg ds	< 5	< 7.2	-	40	115	190
------------	----------	-----	-----------------	---	----	-----	-----

Monsterreferentie	6102310						
Monsteromschrijving	talud, T17: 30-100						
Analyse	Eenheid	Analyseseres.	Gestand.Res.	Toetsoordeel	AW	T	I

Lutum/Humus

Organische stof	% (m/m ds)	7.9	10
Lutum	% (m/m ds)	3.8	25

Droogrest

droge stof	%	83.5	83.5	@
------------	---	------	-------------	---

Metalen ICP-AES

koper (Cu)	mg/kg ds	130	210	1.1 I	40	115	190
------------	----------	-----	------------	-------	----	-----	-----

Monsterreferentie	6102311						
Monsteromschrijving	talud, T18: 30-100						
Analyse	Eenheid	Analyseseres.	Gestand.Res.	Toetsoordeel	AW	T	I

Lutum/Humus

Organische stof	% (m/m ds)	5.3	10
Lutum	% (m/m ds)	5.7	25

Droogrest

droge stof	%	78.3	78.3	@
------------	---	------	-------------	---

Metalen ICP-AES

koper (Cu)	mg/kg ds	130	220	1.1 I	40	115	190
------------	----------	-----	------------	-------	----	-----	-----

Legenda	
@	Geen toetsoordeel mogelijk
x I	> Interventiewaarde
-	<= Achtergrondwaarde
N.B.	De vermelde tussenwaarde is door MijnLab berekend en is niet afkomstig uit BoToVa

Project	190668-MKB Zwitsal Zuid Apeldoorn
Certificaten	948384
Toetsing	T.12 - Beoordeling kwaliteit van grond volgens Wbb
Toetsversie	BoToVa 3.0.0
Toetsdatum: 14 juli 2020 14:20	

Monsterreferentie	6103868						
Monsteromschrijving	1, B18: 110-130						
Analyse	Eenheid	Analyseres.	Gestand.Res.	Toetsoordeel	AW	T	I

Lutum/Humus

Organische stof	% (m/m ds)	0.7	10				
Lutum	% (m/m ds)	1.3	25				

Droogrest

droge stof	%	93.6	93.6	@			
------------	---	------	-------------	---	--	--	--

Metalen ICP-AES

koper (Cu)	mg/kg ds	7.7	16	-	40	115	190
------------	----------	-----	-----------	---	----	-----	-----

Monsterreferentie	6103869						
Monsteromschrijving	2, B19: 110-130						
Analyse	Eenheid	Analyseres.	Gestand.Res.	Toetsoordeel	AW	T	I

Lutum/Humus

Organische stof	% (m/m ds)	0.2	10				
Lutum	% (m/m ds)	1.7	25				

Droogrest

droge stof	%	91.9	91.9	@			
------------	---	------	-------------	---	--	--	--

Metalen ICP-AES

koper (Cu)	mg/kg ds	< 5	< 7.2	-	40	115	190
------------	----------	-----	-----------------	---	----	-----	-----

Monsterreferentie	6103870						
Monsteromschrijving	3, BT01: 50-100						
Analyse	Eenheid	Analyseres.	Gestand.Res.	Toetsoordeel	AW	T	I

Lutum/Humus

Organische stof	% (m/m ds)	2.0	10				
Lutum	% (m/m ds)	2.7	25				

Droogrest

droge stof	%	85.7	85.7	@			
------------	---	------	-------------	---	--	--	--

Metalen ICP-AES

koper (Cu)	mg/kg ds	120	240	1.3 I	40	115	190
------------	----------	-----	------------	-------	----	-----	-----

Legenda	
@	Geen toetsoordeel mogelijk
x I	> Interventiewaarde
-	<= Achtergrondwaarde
N.B.	De vermelde tussenwaarde is door MijnLab berekend en is niet afkomstig uit BoToVa

Project	190668-MKB Zwitsal Zuid Apeldoorn						
Certificaten	949049						
Toetsing	T.12 - Beoordeling kwaliteit van grond volgens Wbb						
Toetsversie	BoToVa 3.0.0					Toetsdatum: 14 juli 2020 14:20	

Monsterreferentie	610554						
Monsteromschrijving	bodem, B20: 110-130						
Analyse	Eenheid	Analyseres.	Gestand.Res.	Toetsoordeel	AW	T	I

Lutum/Humus

Organische stof	% (m/m ds)	0.2	10				
Lutum	% (m/m ds)	1.9	25				

Droogrest

droge stof	%	94.2	94.2	@			
------------	---	------	-------------	---	--	--	--

Metalen ICP-AES

koper (Cu)	mg/kg ds	< 5	< 7.2	-	40	115	190
------------	----------	-----	-----------------	---	----	-----	-----

Monsterreferentie	610555						
Monsteromschrijving	bodem, B21: 110-130						
Analyse	Eenheid	Analyseres.	Gestand.Res.	Toetsoordeel	AW	T	I

Lutum/Humus

Organische stof	% (m/m ds)	0.5	10				
Lutum	% (m/m ds)	1.4	25				

Droogrest

droge stof	%	94.4	94.4	@			
------------	---	------	-------------	---	--	--	--

Metalen ICP-AES

koper (Cu)	mg/kg ds	12	25	-	40	115	190
------------	----------	----	-----------	---	----	-----	-----

Monsterreferentie	610556						
Monsteromschrijving	bodem, B22: 110-130						
Analyse	Eenheid	Analyseres.	Gestand.Res.	Toetsoordeel	AW	T	I

Lutum/Humus

Organische stof	% (m/m ds)	0.2	10				
Lutum	% (m/m ds)	1.4	25				

Droogrest

droge stof	%	93.4	93.4	@			
------------	---	------	-------------	---	--	--	--

Metalen ICP-AES

koper (Cu)	mg/kg ds	6.1	13	-	40	115	190
------------	----------	-----	-----------	---	----	-----	-----

Legenda	
@	Geen toetsoordeel mogelijk
-	<= Achtergrondwaarde
N.B.	De vermelde tussenwaarde is door MijnLab berekend en is niet afkomstig uit BoToVa

Project	190668-MKB Zwitsal Zuid Apeldoorn
Certificaten	947709
Toetsing	T.12 - Beoordeling kwaliteit van grond volgens Wbb
Toetsversie	BoToVa 3.0.0
Toetsdatum: 14 juli 2020 14:20	

Monsterreferentie	6102313
Monsteromschrijving	talud, T19: 80-100

Analyse	Eenheid	Analyseseres.	Gestand.Res.	Toetsoordeel	AW	T	I
<i>Lutum/Humus</i>							
Organische stof	% (m/m ds)	1.0	10				
Lutum	% (m/m ds)	2.2	25				
<i>Droogrest</i>							
droge stof	%	94.3	94.3	@			
<i>Metalen ICP-AES</i>							
koper (Cu)	mg/kg ds	36	74	1.8 AW(IND)	40	115	190

Legenda	
@	Geen toetsoordeel mogelijk
x AW(IND)	x maal Achtergrondwaarde (Industrie)
N.B.	De vermelde tussenwaarde is door MijnLab berekend en is niet afkomstig uit BoToVa

Project	190668-MKB Zwitsal Zuid Apeldoorn
Certificaten	948397
Toetsing	T.12 - Beoordeling kwaliteit van grond volgens Wbb
Toetsversie	BoToVa 3.0.0
Toetsdatum: 14 juli 2020 14:20	

Monsterreferentie	6103929						
Monsteromschrijving	1, T20: 80-100						
Analyse	Eenheid	Analyseres.	Gestand.Res.	Toetsoordeel	AW	T	I

Lutum/Humus

Organische stof	% (m/m ds)	0.2	10				
Lutum	% (m/m ds)	1.9	25				

Droogrest

droge stof	%	91.5	91.5	@			
------------	---	------	-------------	---	--	--	--

Metalen ICP-AES

koper (Cu)	mg/kg ds	< 5	< 7.2	-	40	115	190
------------	----------	-----	-----------------	---	----	-----	-----

Monsterreferentie	6103930						
Monsteromschrijving	2, T21: 10-100						
Analyse	Eenheid	Analyseres.	Gestand.Res.	Toetsoordeel	AW	T	I

Lutum/Humus

Organische stof	% (m/m ds)	1.4	10				
Lutum	% (m/m ds)	4.7	25				

Droogrest

droge stof	%	88.4	88.4	@			
------------	---	------	-------------	---	--	--	--

Metalen ICP-AES

koper (Cu)	mg/kg ds	67	130	1.1 T(IND)	40	115	190
------------	----------	----	------------	------------	----	-----	-----

Monsterreferentie	6103931						
Monsteromschrijving	3, T22: 10-100						
Analyse	Eenheid	Analyseres.	Gestand.Res.	Toetsoordeel	AW	T	I

Lutum/Humus

Organische stof	% (m/m ds)	0.9	10				
Lutum	% (m/m ds)	5.6	25				

Droogrest

droge stof	%	81.1	81.1	@			
------------	---	------	-------------	---	--	--	--

Metalen ICP-AES

koper (Cu)	mg/kg ds	140	260	1.4 I	40	115	190
------------	----------	-----	------------	-------	----	-----	-----

Legenda	
@	Geen toetsoordeel mogelijk
x I	> Interventiewaarde
x T(IND)	x maal Tussenwaarde (Industrie)
-	<= Achtergrondwaarde
N.B.	De vermelde tussenwaarde is door MijnLab berekend en is niet afkomstig uit BoToVa

Project	190668-MKB Zwitsal Zuid Apeldoorn						
Certificaten	949721						
Toetsing	T.12 - Beoordeling kwaliteit van grond volgens Wbb						
Toetsversie	BoToVa 3.0.0					Toetsdatum: 14 juli 2020 14:21	

Monsterreferentie 6107203							
Monsteromschrijving Bodem, B23: 110-130							
Analyse	Eenheid	Analyseseres.	Gestand.Res.	Toetsoordeel	AW	T	I

Lutum/Humus

Organische stof	% (m/m ds)	0.2	10				
Lutum	% (m/m ds)	2.5	25				

Droogrest

droge stof	%	90.8	90.8	@			
------------	---	------	-------------	---	--	--	--

Metalen ICP-AES

koper (Cu)	mg/kg ds	6.4	13	-	40	115	190
------------	----------	-----	-----------	---	----	-----	-----

Monsterreferentie 6107204							
Monsteromschrijving Bodem, B24: 110-130							
Analyse	Eenheid	Analyseseres.	Gestand.Res.	Toetsoordeel	AW	T	I

Lutum/Humus

Organische stof	% (m/m ds)	0.2	10				
Lutum	% (m/m ds)	3.5	25				

Droogrest

droge stof	%	93.9	93.9	@			
------------	---	------	-------------	---	--	--	--

Metalen ICP-AES

koper (Cu)	mg/kg ds	< 5	< 6.9	-	40	115	190
------------	----------	-----	-----------------	---	----	-----	-----

Monsterreferentie 6107205							
Monsteromschrijving Bodem, B25: 110-130							
Analyse	Eenheid	Analyseseres.	Gestand.Res.	Toetsoordeel	AW	T	I

Lutum/Humus

Organische stof	% (m/m ds)	0.2	10				
Lutum	% (m/m ds)	2.7	25				

Droogrest

droge stof	%	91.1	91.1	@			
------------	---	------	-------------	---	--	--	--

Metalen ICP-AES

koper (Cu)	mg/kg ds	< 5	< 7.1	-	40	115	190
------------	----------	-----	-----------------	---	----	-----	-----

Monsterreferentie 6107206							
Monsteromschrijving Bodem, B26: 110-130							
Analyse	Eenheid	Analyseseres.	Gestand.Res.	Toetsoordeel	AW	T	I

Lutum/Humus

Organische stof	% (m/m ds)	0.2	10				
Lutum	% (m/m ds)	2.5	25				

Droogrest

droge stof	%	92.6	92.6	@			
------------	---	------	-------------	---	--	--	--

Metalen ICP-AES

koper (Cu)	mg/kg ds	< 5	< 7.1	-	40	115	190
------------	----------	-----	-----------------	---	----	-----	-----

Monsterreferentie 6107207							
Monsteromschrijving Bodem, B27: 110-130							
Analyse	Eenheid	Analyseseres.	Gestand.Res.	Toetsoordeel	AW	T	I

Lutum/Humus

Organische stof	% (m/m ds)	0.2	10				
Lutum	% (m/m ds)	3.2	25				

Droogrest

droge stof	%	94.8	94.8	@			
------------	---	------	-------------	---	--	--	--

Metalen ICP-AES

koper (Cu)	mg/kg ds	< 5	< 7.0	-	40	115	190
------------	----------	-----	-----------------	---	----	-----	-----

Legenda	
@	Geen toetsoordeel mogelijk

- <= Achtergrondwaarde

N.B. De vermelde tussenwaarde is door MijnLab berekend en is niet afkomstig uit BoToVa

Project	190668-MKB Zwitsal Zuid Apeldoorn						
Certificaten	949726						
Toetsing	T.12 - Beoordeling kwaliteit van grond volgens Wbb						
Toetsversie	BoToVa 3.0.0					Toetsdatum: 14 juli 2020 14:21	

Monsterreferentie	6107240						
Monsteromschrijving	Talud, T23: 10-100						
Analyse	Eenheid	Analyseres.	Gestand.Res.	Toetsoordeel	AW	T	I

<i>Lutum/Humus</i>							
Organische stof	% (m/m ds)	3.2	10				
Lutum	% (m/m ds)	6.9	25				
<i>Droogrest</i>							
droge stof	%	80.9	80.9	@			
<i>Metalen ICP-AES</i>							
koper (Cu)	mg/kg ds	140	240	1.3 I	40	115	190

Monsterreferentie	6107241						
Monsteromschrijving	Talud, T24: 10-100						
Analyse	Eenheid	Analyseres.	Gestand.Res.	Toetsoordeel	AW	T	I

<i>Lutum/Humus</i>							
Organische stof	% (m/m ds)	3.9	10				
Lutum	% (m/m ds)	5.3	25				
<i>Droogrest</i>							
droge stof	%	84	84.0	@			
<i>Metalen ICP-AES</i>							
koper (Cu)	mg/kg ds	110	190	1.0 I	40	115	190

Monsterreferentie	6107242						
Monsteromschrijving	Talud, T25: 10-100						
Analyse	Eenheid	Analyseres.	Gestand.Res.	Toetsoordeel	AW	T	I

<i>Lutum/Humus</i>							
Organische stof	% (m/m ds)	2.4	10				
Lutum	% (m/m ds)	6.2	25				
<i>Droogrest</i>							
droge stof	%	83.6	83.6	@			
<i>Metalen ICP-AES</i>							
koper (Cu)	mg/kg ds	110	200	1.0 I	40	115	190

Monsterreferentie	6107243						
Monsteromschrijving	Talud, T26: 10-100						
Analyse	Eenheid	Analyseres.	Gestand.Res.	Toetsoordeel	AW	T	I

<i>Lutum/Humus</i>							
Organische stof	% (m/m ds)	2.0	10				
Lutum	% (m/m ds)	6.0	25				
<i>Droogrest</i>							
droge stof	%	84.1	84.1	@			
<i>Metalen ICP-AES</i>							
koper (Cu)	mg/kg ds	69	130	1.1 T(IND)	40	115	190

Legenda	
@	Geen toetsoordeel mogelijk
x I	> Interventiewaarde
x T(IND)	x maal Tussenwaarde (Industrie)
N.B.	De vermelde tussenwaarde is door MijnLab berekend en is niet afkomstig uit BoToVa

Project	190668-MKB Zwitsal Zuid Apeldoorn						
Certificaten	950254						
Toetsing	T.12 - Beoordeling kwaliteit van grond volgens Wbb						
Toetsversie	BoToVa 3.0.0					Toetsdatum: 14 juli 2020 14:21	

Monsterreferentie	6108479						
Monsteromschrijving	Bodem, B28: 60-80						
Analyse	Eenheid	Analyseres.	Gestand.Res.	Toetsoordeel	AW	T	I

Lutum/Humus

Organische stof	% (m/m ds)	4.9	10				
Lutum	% (m/m ds)	2.0	25				

Droogrest

droge stof	%	94.4	94.4	@			
------------	---	------	-------------	---	--	--	--

Minerale olie

minerale olie (florisil clean-up)	mg/kg ds	< 35	< 50	-	190	2595	5000
-----------------------------------	----------	------	----------------	---	-----	------	------

Monsterreferentie	6108480						
Monsteromschrijving	Talud, T27: 10-50						
Analyse	Eenheid	Analyseres.	Gestand.Res.	Toetsoordeel	AW	T	I

Lutum/Humus

Organische stof	% (m/m ds)	5.7	10				
Lutum	% (m/m ds)	2.0	25				

Droogrest

droge stof	%	93	93.0	@			
------------	---	----	-------------	---	--	--	--

Minerale olie

minerale olie (florisil clean-up)	mg/kg ds	59	100	-	190	2595	5000
-----------------------------------	----------	----	------------	---	-----	------	------

Monsterreferentie	6108481						
Monsteromschrijving	Talud, T28: 0-50						
Analyse	Eenheid	Analyseres.	Gestand.Res.	Toetsoordeel	AW	T	I

Lutum/Humus

Organische stof	% (m/m ds)	3.3	10				
Lutum	% (m/m ds)	2.0	25				

Droogrest

droge stof	%	90.5	90.5	@			
------------	---	------	-------------	---	--	--	--

Minerale olie

minerale olie (florisil clean-up)	mg/kg ds	< 35	< 74	-	190	2595	5000
-----------------------------------	----------	------	----------------	---	-----	------	------

Monsterreferentie	6108482						
Monsteromschrijving	Talud, T29: 0-50						
Analyse	Eenheid	Analyseres.	Gestand.Res.	Toetsoordeel	AW	T	I

Lutum/Humus

Organische stof	% (m/m ds)	6.8	10				
Lutum	% (m/m ds)	2.0	25				

Droogrest

droge stof	%	91.8	91.8	@			
------------	---	------	-------------	---	--	--	--

Minerale olie

minerale olie (florisil clean-up)	mg/kg ds	< 35	< 36	-	190	2595	5000
-----------------------------------	----------	------	----------------	---	-----	------	------

Legenda	
@	Geen toetsoordeel mogelijk
-	<= Achtergrondwaarde
N.B.	De vermelde tussenwaarde is door MijnLab berekend en is niet afkomstig uit BoToVa

Project	190668-MKB Zwitsal Zuid Apeldoorn
Certificaten	950889
Toetsing	T.12 - Beoordeling kwaliteit van grond volgens Wbb
Toetsversie	BoToVa 3.0.0
Toetsdatum: 14 juli 2020 14:21	

Monsterreferentie	6110092						
Monsteromschrijving	Bodem, B29: 150-170						
Analyse	Eenheid	Analyseseres.	Gestand.Res.	Toetsoordeel	AW	T	I

<i>Lutum/Humus</i>							
Organische stof	% (m/m ds)	0.5	10				
Lutum	% (m/m ds)	2.0	25				
<i>Droogrest</i>							
droge stof	%	92.4	92.4	@			
<i>Minerale olie</i>							
minerale olie (florisil clean-up)	mg/kg ds	< 35	< 120	-	190	2595	5000
<i>Polycyclische koolwaterstoffen</i>							
naftaleen	mg/kg ds	< 0.05	< 0.035				
fenantreen	mg/kg ds	< 0.05	< 0.035				
anthraceen	mg/kg ds	< 0.05	< 0.035				
fluoranteen	mg/kg ds	< 0.05	< 0.035				
benzo(a)antraceen	mg/kg ds	< 0.05	< 0.035				
chryseen	mg/kg ds	< 0.05	< 0.035				
benzo(k)fluoranteen	mg/kg ds	< 0.05	< 0.035				
benzo(a)pyreen	mg/kg ds	< 0.05	< 0.035				
benzo(ghi)peryleen	mg/kg ds	< 0.05	< 0.035				
indeno(1,2,3-cd)pyreen	mg/kg ds	< 0.05	< 0.035				
<i>Sommaties</i>							
som PAK (10)	mg/kg ds	0.35	< 0.35	-	1.5	20.75	40

Monsterreferentie	6110093						
Monsteromschrijving	Bodem, B30: 150-170						
Analyse	Eenheid	Analyseseres.	Gestand.Res.	Toetsoordeel	AW	T	I

<i>Lutum/Humus</i>							
Organische stof	% (m/m ds)	0.5	10				
Lutum	% (m/m ds)	2.0	25				
<i>Droogrest</i>							
droge stof	%	93.2	93.2	@			
<i>Minerale olie</i>							
minerale olie (florisil clean-up)	mg/kg ds	< 35	< 120	-	190	2595	5000
<i>Polycyclische koolwaterstoffen</i>							
naftaleen	mg/kg ds	< 0.05	< 0.035				
fenantreen	mg/kg ds	< 0.05	< 0.035				
anthraceen	mg/kg ds	< 0.05	< 0.035				
fluoranteen	mg/kg ds	< 0.05	< 0.035				
benzo(a)antraceen	mg/kg ds	< 0.05	< 0.035				
chryseen	mg/kg ds	< 0.05	< 0.035				
benzo(k)fluoranteen	mg/kg ds	< 0.05	< 0.035				
benzo(a)pyreen	mg/kg ds	< 0.05	< 0.035				
benzo(ghi)peryleen	mg/kg ds	< 0.05	< 0.035				
indeno(1,2,3-cd)pyreen	mg/kg ds	< 0.05	< 0.035				
<i>Sommaties</i>							
som PAK (10)	mg/kg ds	0.35	< 0.35	-	1.5	20.75	40

Monsterreferentie	6110094						
Monsteromschrijving	Bodem, B31: 150-170						
Analyse	Eenheid	Analyseseres.	Gestand.Res.	Toetsoordeel	AW	T	I

<i>Lutum/Humus</i>							
Organische stof	% (m/m ds)	0.2	10				
Lutum	% (m/m ds)	2.0	25				
<i>Droogrest</i>							
droge stof	%	93.7	93.7	@			

Minerale olie

minerale olie (florisil clean-up)	mg/kg ds	< 35	< 120	-	190	2595	5000
-----------------------------------	----------	------	--------------	---	-----	------	------

Polycyclische koolwaterstoffen

naftaleen	mg/kg ds	< 0.05	< 0.035
fenantreen	mg/kg ds	< 0.05	< 0.035
anthraceen	mg/kg ds	< 0.05	< 0.035
fluoranteen	mg/kg ds	< 0.05	< 0.035
benzo(a)antraceen	mg/kg ds	< 0.05	< 0.035
chryseen	mg/kg ds	< 0.05	< 0.035
benzo(k)fluoranteen	mg/kg ds	< 0.05	< 0.035
benzo(a)pyreen	mg/kg ds	< 0.05	< 0.035
benzo(ghi)peryleen	mg/kg ds	< 0.05	< 0.035
indeno(1,2,3-cd)pyreen	mg/kg ds	< 0.05	< 0.035

Sommaties

som PAK (10)	mg/kg ds	0.35	< 0.35	-	1.5	20.75	40
--------------	----------	------	---------------	---	-----	-------	----

Monsterreferentie		6110095						
Monsteromschrijving		Bodem, B32: 150-170						
Analyse	Eenheid	Analyseres.	Gestand.Res.	Toetsoordeel	AW	T	I	

Lutum/Humus

Organische stof	% (m/m ds)	0.2	10
Lutum	% (m/m ds)	2.0	25

Droogrest

droge stof	%	94.3	94.3	@
------------	---	------	-------------	---

Minerale olie

minerale olie (florisil clean-up)	mg/kg ds	< 35	< 120	-	190	2595	5000
-----------------------------------	----------	------	--------------	---	-----	------	------

Polycyclische koolwaterstoffen

naftaleen	mg/kg ds	< 0.05	< 0.035
fenantreen	mg/kg ds	< 0.05	< 0.035
anthraceen	mg/kg ds	< 0.05	< 0.035
fluoranteen	mg/kg ds	< 0.05	< 0.035
benzo(a)antraceen	mg/kg ds	< 0.05	< 0.035
chryseen	mg/kg ds	< 0.05	< 0.035
benzo(k)fluoranteen	mg/kg ds	< 0.05	< 0.035
benzo(a)pyreen	mg/kg ds	< 0.05	< 0.035
benzo(ghi)peryleen	mg/kg ds	< 0.05	< 0.035
indeno(1,2,3-cd)pyreen	mg/kg ds	< 0.05	< 0.035

Sommaties

som PAK (10)	mg/kg ds	0.35	< 0.35	-	1.5	20.75	40
--------------	----------	------	---------------	---	-----	-------	----

Monsterreferentie		6110096						
Monsteromschrijving		Talud, T30: 30-140						
Analyse	Eenheid	Analyseres.	Gestand.Res.	Toetsoordeel	AW	T	I	

Lutum/Humus

Organische stof	% (m/m ds)	2.6	10
Lutum	% (m/m ds)	2.0	25

Droogrest

droge stof	%	87.1	87.1	@
------------	---	------	-------------	---

Minerale olie

minerale olie (florisil clean-up)	mg/kg ds	< 35	< 94	-	190	2595	5000
-----------------------------------	----------	------	-------------	---	-----	------	------

Polycyclische koolwaterstoffen

naftaleen	mg/kg ds	< 0.05	< 0.035
fenantreen	mg/kg ds	0.13	0.13
anthraceen	mg/kg ds	0.19	0.19
fluoranteen	mg/kg ds	1.3	1.3
benzo(a)antraceen	mg/kg ds	0.6	0.6
chryseen	mg/kg ds	0.64	0.64
benzo(k)fluoranteen	mg/kg ds	0.62	0.62
benzo(a)pyreen	mg/kg ds	1	1
benzo(ghi)peryleen	mg/kg ds	0.78	0.78
indeno(1,2,3-cd)pyreen	mg/kg ds	0.6	0.6

Sommaties

som PAK (10) mg/kg ds 5.9 **5.9** 3.9 AW(WO) 1.5 20.75 40

Monsterreferentie		6110097						
Monsteromschrijving		Talud, T31: 40-140						
Analyse	Eenheid	Analyseres.	Gestand.Res.	Toetsoordeel	AW	T	I	

Lutum/Humus

Organische stof % (m/m ds) 1.4 **10**
Lutum % (m/m ds) 2.0 **25**

Droogrest

droge stof % 90.4 **90.4** @

Minerale olie

minerale olie (florisil clean-up) mg/kg ds < 35 **< 120** - 190 2595 5000

Polycyclische koolwaterstoffen

naftaleen mg/kg ds < 0.05 **< 0.035**
fenantreen mg/kg ds < 0.05 **< 0.035**
anthraceen mg/kg ds < 0.05 **< 0.035**
fluoranteen mg/kg ds < 0.05 **< 0.035**
benzo(a)antraceen mg/kg ds < 0.05 **< 0.035**
chryseen mg/kg ds < 0.05 **< 0.035**
benzo(k)fluoranteen mg/kg ds < 0.05 **< 0.035**
benzo(a)pyreen mg/kg ds < 0.05 **< 0.035**
benzo(ghi)peryleen mg/kg ds < 0.05 **< 0.035**
indeno(1,2,3-cd)pyreen mg/kg ds < 0.05 **< 0.035**

Sommaties

som PAK (10) mg/kg ds 0.35 **< 0.35** - 1.5 20.75 40

Monsterreferentie		6110098						
Monsteromschrijving		Talud, T32: 30-140						
Analyse	Eenheid	Analyseres.	Gestand.Res.	Toetsoordeel	AW	T	I	

Lutum/Humus

Organische stof % (m/m ds) 1.8 **10**
Lutum % (m/m ds) 2.0 **25**

Droogrest

droge stof % 90.4 **90.4** @

Minerale olie

minerale olie (florisil clean-up) mg/kg ds < 35 **< 120** - 190 2595 5000

Polycyclische koolwaterstoffen

naftaleen mg/kg ds < 0.05 **< 0.035**
fenantreen mg/kg ds < 0.05 **< 0.035**
anthraceen mg/kg ds < 0.05 **< 0.035**
fluoranteen mg/kg ds 0.07 **0.07**
benzo(a)antraceen mg/kg ds < 0.05 **< 0.035**
chryseen mg/kg ds 0.06 **0.06**
benzo(k)fluoranteen mg/kg ds 0.07 **0.07**
benzo(a)pyreen mg/kg ds 0.09 **0.09**
benzo(ghi)peryleen mg/kg ds 0.09 **0.09**
indeno(1,2,3-cd)pyreen mg/kg ds 0.07 **0.07**

Sommaties

som PAK (10) mg/kg ds 0.59 **0.59** - 1.5 20.75 40

Monsterreferentie		6110099						
Monsteromschrijving		Talud, T33: 40-140						
Analyse	Eenheid	Analyseres.	Gestand.Res.	Toetsoordeel	AW	T	I	

Lutum/Humus

Organische stof % (m/m ds) 1.9 **10**
Lutum % (m/m ds) 2.0 **25**

Droogrest

droge stof % 87.9 **87.9** @

Minerale olie

minerale olie (florisil clean-up)	mg/kg ds	< 35	< 120	-	190	2595	5000
-----------------------------------	----------	------	--------------	---	-----	------	------

Polycyclische koolwaterstoffen

naftaleen	mg/kg ds	< 0.05	< 0.035
fenantreen	mg/kg ds	< 0.05	< 0.035
anthraceen	mg/kg ds	< 0.05	< 0.035
fluoranteen	mg/kg ds	0.22	0.22
benzo(a)antraceen	mg/kg ds	0.08	0.08
chryseen	mg/kg ds	0.13	0.13
benzo(k)fluoranteen	mg/kg ds	0.08	0.08
benzo(a)pyreen	mg/kg ds	0.13	0.13
benzo(ghi)peryleen	mg/kg ds	0.08	0.08
indeno(1,2,3-cd)pyreen	mg/kg ds	0.07	0.07

Sommaties

som PAK (10)	mg/kg ds	0.9	0.90	-	1.5	20.75	40
--------------	----------	-----	-------------	---	-----	-------	----

Legenda	
@	Geen toetsoordeel mogelijk
x AW(WO)	x maal Achtergrondwaarde (Wonen)
-	<= Achtergrondwaarde
N.B.	De vermelde tussenwaarde is door MijnLab berekend en is niet afkomstig uit BoToVa

Project	190668-MKB Zwitsal Zuid Apeldoorn						
Certificaten	956820						
Toetsing	T.12 - Beoordeling kwaliteit van grond volgens Wbb						
Toetsversie	BoToVa 3.0.0					Toetsdatum: 14 juli 2020 14:21	

Monsterreferentie	6125247						
Monsteromschrijving	1, B33-2						
Analyse	Eenheid	Analyseseres.	Gestand.Res.	Toetsoordeel	AW	T	I

Lutum/Humus

Organische stof	% (m/m ds)	0.2	10				
Lutum	% (m/m ds)	2.0	25				

Droogrest

droge stof	%	83.8	83.8	@			
------------	---	------	-------------	---	--	--	--

Minerale olie

minerale olie (florisil clean-up)	mg/kg ds	< 35	< 120	-	190	2595	5000
-----------------------------------	----------	------	-----------------	---	-----	------	------

Polycyclische koolwaterstoffen

naftaleen	mg/kg ds	0.06	0.06				
fenantreen	mg/kg ds	0.56	0.56				
anthraceen	mg/kg ds	0.31	0.31				
fluoranteen	mg/kg ds	1.3	1.3				
benzo(a)antraceen	mg/kg ds	0.5	0.5				
chryseen	mg/kg ds	0.48	0.48				
benzo(k)fluoranteen	mg/kg ds	0.34	0.34				
benzo(a)pyreen	mg/kg ds	0.45	0.45				
benzo(ghi)peryleen	mg/kg ds	0.45	0.45				
indeno(1,2,3-cd)pyreen	mg/kg ds	0.33	0.33				

Sommaties

som PAK (10)	mg/kg ds	4.8	4.8	3.2 AW(WO)	1.5	20.75	40
--------------	----------	-----	------------	------------	-----	-------	----

Vluchtige aromaten

benzeen	mg/kg ds	1.6	8	7.3 I	0.2	0.65	1.1
ethylbenzeen	mg/kg ds	0.05	0.25	1.3 AW(IND)	0.2	55.1	110
o-xyleen	mg/kg ds	< 0.05	< 0.18				
tolueen	mg/kg ds	12	60	1.9 I	0.2	16.1	32
xyleen (som m+p)	mg/kg ds	0.23	1.2				

Sommaties aromaten

som xylenen (o/m/p)	mg/kg ds	0.26	1.3	2.9 AW(NT)	0.45	8.725	17
---------------------	----------	------	------------	------------	------	-------	----

Monsterreferentie	6125248						
Monsteromschrijving	2, B34-2						
Analyse	Eenheid	Analyseseres.	Gestand.Res.	Toetsoordeel	AW	T	I

Lutum/Humus

Organische stof	% (m/m ds)	0.2	10				
Lutum	% (m/m ds)	2.0	25				

Droogrest

droge stof	%	85.7	85.7	@			
------------	---	------	-------------	---	--	--	--

Minerale olie

minerale olie (florisil clean-up)	mg/kg ds	< 35	< 120	-	190	2595	5000
-----------------------------------	----------	------	-----------------	---	-----	------	------

Polycyclische koolwaterstoffen

naftaleen	mg/kg ds	< 0.05	< 0.035				
fenantreen	mg/kg ds	< 0.05	< 0.035				
anthraceen	mg/kg ds	< 0.05	< 0.035				
fluoranteen	mg/kg ds	< 0.05	< 0.035				
benzo(a)antraceen	mg/kg ds	< 0.05	< 0.035				
chryseen	mg/kg ds	< 0.05	< 0.035				
benzo(k)fluoranteen	mg/kg ds	< 0.05	< 0.035				
benzo(a)pyreen	mg/kg ds	< 0.05	< 0.035				
benzo(ghi)peryleen	mg/kg ds	< 0.05	< 0.035				
indeno(1,2,3-cd)pyreen	mg/kg ds	< 0.05	< 0.035				

Sommaties

som PAK (10)	mg/kg ds	0.35	< 0.35	-	1.5	20.75	40
--------------	----------	------	------------------	---	-----	-------	----

Vluchtige aromaten

benzeen	mg/kg ds	0.12	0.6	3.0 AW(IND)	0.2	0.65	1.1
ethylbenzeen	mg/kg ds	< 0.05	< 0.18	-	0.2	55.1	110
o-xyleen	mg/kg ds	< 0.05	< 0.18				
tolueen	mg/kg ds	0.35	1.8	8.8 AW(NT)	0.2	16.1	32
xyleen (som m+p)	mg/kg ds	< 0.1	< 0.35				

Sommaties aromaten

som xylenen (o/m/p)	mg/kg ds	0.1	< 0.52	-	0.45	8.725	17
---------------------	----------	-----	------------------	---	------	-------	----

Monsterreferentie	6125249						
Monsteromschrijving	3, B35-2						
Analyse	Eenheid	Analyseres.	Gestand.Res.	Toetsoordeel	AW	T	I

Lutum/Humus

Organische stof	% (m/m ds)	0.2	10
Lutum	% (m/m ds)	2.0	25

Droogrest

droge stof	%	86	86.0	@
------------	---	----	-------------	---

Minerale olie

minerale olie (florisil clean-up)	mg/kg ds	< 35	< 120	-	190	2595	5000
-----------------------------------	----------	------	-----------------	---	-----	------	------

Polycyclische koolwaterstoffen

naftaleen	mg/kg ds	< 0.05	< 0.035
fenantreen	mg/kg ds	< 0.05	< 0.035
anthraceen	mg/kg ds	< 0.05	< 0.035
fluoranteen	mg/kg ds	< 0.05	< 0.035
benzo(a)antraceen	mg/kg ds	< 0.05	< 0.035
chryseen	mg/kg ds	< 0.05	< 0.035
benzo(k)fluoranteen	mg/kg ds	< 0.05	< 0.035
benzo(a)pyreen	mg/kg ds	< 0.05	< 0.035
benzo(ghi)peryleen	mg/kg ds	< 0.05	< 0.035
indeno(1,2,3-cd)pyreen	mg/kg ds	< 0.05	< 0.035

Sommaties

som PAK (10)	mg/kg ds	0.35	< 0.35	-	1.5	20.75	40
--------------	----------	------	------------------	---	-----	-------	----

Vluchtige aromaten

benzeen	mg/kg ds	< 0.05	< 0.18	-	0.2	0.65	1.1
ethylbenzeen	mg/kg ds	< 0.05	< 0.18	-	0.2	55.1	110
o-xyleen	mg/kg ds	< 0.05	< 0.18				
tolueen	mg/kg ds	< 0.05	< 0.18	-	0.2	16.1	32
xyleen (som m+p)	mg/kg ds	< 0.1	< 0.35				

Sommaties aromaten

som xylenen (o/m/p)	mg/kg ds	0.1	< 0.52	-	0.45	8.725	17
---------------------	----------	-----	------------------	---	------	-------	----

Monsterreferentie	6125250						
Monsteromschrijving	4, T34-2						
Analyse	Eenheid	Analyseres.	Gestand.Res.	Toetsoordeel	AW	T	I

Lutum/Humus

Organische stof	% (m/m ds)	0.2	10
Lutum	% (m/m ds)	2.0	25

Droogrest

droge stof	%	89.5	89.5	@
------------	---	------	-------------	---

Minerale olie

minerale olie (florisil clean-up)	mg/kg ds	< 35	< 120	-	190	2595	5000
-----------------------------------	----------	------	-----------------	---	-----	------	------

Polycyclische koolwaterstoffen

naftaleen	mg/kg ds	< 0.05	< 0.035
fenantreen	mg/kg ds	< 0.05	< 0.035
anthraceen	mg/kg ds	< 0.05	< 0.035
fluoranteen	mg/kg ds	< 0.05	< 0.035
benzo(a)antraceen	mg/kg ds	< 0.05	< 0.035
chryseen	mg/kg ds	< 0.05	< 0.035
benzo(k)fluoranteen	mg/kg ds	< 0.05	< 0.035
benzo(a)pyreen	mg/kg ds	< 0.05	< 0.035
benzo(ghi)peryleen	mg/kg ds	< 0.05	< 0.035
indeno(1,2,3-cd)pyreen	mg/kg ds	< 0.05	< 0.035

Sommaties

som PAK (10)	mg/kg ds	0.35	< 0.35	-	1.5	20.75	40
--------------	----------	------	---------------	---	-----	-------	----

Vluchtige aromaten

benzeen	mg/kg ds	< 0.05	< 0.18	-	0.2	0.65	1.1
ethylbenzeen	mg/kg ds	< 0.05	< 0.18	-	0.2	55.1	110
o-xyleen	mg/kg ds	< 0.05	< 0.18	-	0.2	16.1	32
tolueen	mg/kg ds	< 0.05	< 0.18	-	0.2	16.1	32
xyleen (som m+p)	mg/kg ds	< 0.1	< 0.35	-	0.2	16.1	32

Sommaties aromaten

som xylenen (o/m/p)	mg/kg ds	0.1	< 0.52	-	0.45	8.725	17
---------------------	----------	-----	---------------	---	------	-------	----

Monsterreferentie	6125251							
Monsteromschrijving	5, T35-2							
Analyse	Eenheid	Analyseres.	Gestand.Res.	Toetsoordeel	AW	T	I	

Lutum/Humus

Organische stof	% (m/m ds)	1.0	10
Lutum	% (m/m ds)	2.0	25

Droogrest

droge stof	%	87.3	87.3	@
------------	---	------	-------------	---

Minerale olie

minerale olie (florisil clean-up)	mg/kg ds	100	500	2.6 AW(IND)	190	2595	5000
-----------------------------------	----------	-----	------------	-------------	-----	------	------

Polycyclische koolwaterstoffen

naftaleen	mg/kg ds	0.19	0.19
fenantreen	mg/kg ds	0.62	0.62
anthraceen	mg/kg ds	0.28	0.28
fluoranteen	mg/kg ds	1.3	1.3
benzo(a)antraceen	mg/kg ds	0.43	0.43
chryseen	mg/kg ds	0.45	0.45
benzo(k)fluoranteen	mg/kg ds	0.29	0.29
benzo(a)pyreen	mg/kg ds	0.4	0.4
benzo(ghi)peryleen	mg/kg ds	0.35	0.35
indeno(1,2,3-cd)pyreen	mg/kg ds	0.28	0.28

Sommaties

som PAK (10)	mg/kg ds	4.6	4.6	3.1 AW(WO)	1.5	20.75	40
--------------	----------	-----	------------	------------	-----	-------	----

Vluchtige aromaten

benzeen	mg/kg ds	1.3	6.5	5.9 I	0.2	0.65	1.1
ethylbenzeen	mg/kg ds	0.16	0.8	4.0 AW(IND)	0.2	55.1	110
o-xyleen	mg/kg ds	0.07	0.35				
tolueen	mg/kg ds	2.9	14	73 AW(NT)	0.2	16.1	32
xyleen (som m+p)	mg/kg ds	0.9	4.5				

Sommaties aromaten

som xylenen (o/m/p)	mg/kg ds	0.97	4.8	11 AW(NT)	0.45	8.725	17
---------------------	----------	------	------------	-----------	------	-------	----

Monsterreferentie	6125252							
Monsteromschrijving	6, T36-2							
Analyse	Eenheid	Analyseres.	Gestand.Res.	Toetsoordeel	AW	T	I	

Lutum/Humus

Organische stof	% (m/m ds)	1.3	10
Lutum	% (m/m ds)	2.0	25

*Droogrest*droge stof % 84.2 **84.2** @*Minerale olie*minerale olie (florisil clean-up) mg/kg ds < 35 < **120** - 190 2595 5000*Polycyclische koolwaterstoffen*naftaleen mg/kg ds < 0.05 < **0.035**fenantreen mg/kg ds < 0.05 < **0.035**anthraceen mg/kg ds < 0.05 < **0.035**fluoranteen mg/kg ds 0.24 **0.24**benzo(a)antraceen mg/kg ds 0.14 **0.14**chryseen mg/kg ds 0.17 **0.17**benzo(k)fluoranteen mg/kg ds 0.15 **0.15**benzo(a)pyreen mg/kg ds 0.21 **0.21**benzo(ghi)peryleen mg/kg ds 0.18 **0.18**indeno(1,2,3-cd)pyreen mg/kg ds 0.19 **0.19***Sommaties*som PAK (10) mg/kg ds 1.4 **1.4** - 1.5 20.75 40*Vluchtige aromaten*benzeen mg/kg ds < 0.05 < **0.18** - 0.2 0.65 1.1ethylbenzeen mg/kg ds < 0.05 < **0.18** - 0.2 55.1 110o-xyleen mg/kg ds < 0.05 < **0.18** - 0.2 16.1 32tolueen mg/kg ds < 0.05 < **0.18** - 0.2 16.1 32xyleen (som m+p) mg/kg ds < 0.1 < **0.35***Sommaties aromaten*som xylenen (o/m/p) mg/kg ds 0.1 < **0.52** - 0.45 8.725 17

Monsterreferentie	6125253						
Monsteromschrijving	7, T37-2						
Analyse	Einheid	Analyseres.	Gestand.Res.	Toetsoordeel	AW	T	I

*Lutum/Humus*Organische stof % (m/m ds) 0.2 **10**Lutum % (m/m ds) 2.0 **25***Droogrest*droge stof % 90.8 **90.8** @*Minerale olie*minerale olie (florisil clean-up) mg/kg ds < 35 < **120** - 190 2595 5000*Polycyclische koolwaterstoffen*naftaleen mg/kg ds < 0.05 < **0.035**fenantreen mg/kg ds < 0.05 < **0.035**anthraceen mg/kg ds < 0.05 < **0.035**fluoranteen mg/kg ds 0.11 **0.11**benzo(a)antraceen mg/kg ds < 0.05 < **0.035**chryseen mg/kg ds 0.06 **0.06**benzo(k)fluoranteen mg/kg ds < 0.05 < **0.035**benzo(a)pyreen mg/kg ds 0.09 **0.09**benzo(ghi)peryleen mg/kg ds 0.08 **0.08**indeno(1,2,3-cd)pyreen mg/kg ds 0.08 **0.08***Sommaties*som PAK (10) mg/kg ds 0.6 **0.60** - 1.5 20.75 40*Vluchtige aromaten*benzeen mg/kg ds < 0.05 < **0.18** - 0.2 0.65 1.1ethylbenzeen mg/kg ds < 0.05 < **0.18** - 0.2 55.1 110o-xyleen mg/kg ds < 0.05 < **0.18** - 0.2 16.1 32tolueen mg/kg ds < 0.05 < **0.18** - 0.2 16.1 32xyleen (som m+p) mg/kg ds < 0.1 < **0.35***Sommaties aromaten*som xylenen (o/m/p) mg/kg ds 0.1 < **0.52** - 0.45 8.725 17**Legenda**

@ Geen toetsoordeel mogelijk

x I	> Interventiewaarde
x AW(NT)	x maal Achtergrondwaarde (Niet toepasbaar)
x AW(IND)	x maal Achtergrondwaarde (Industrie)
x AW(WO)	x maal Achtergrondwaarde (Wonen)
-	<= Achtergrondwaarde
N.B.	De vermelde tussenwaarde is door MijnLab berekend en is niet afkomstig uit BoToVa

Project	190668-MKB Zwitsal Zuid Apeldoorn						
Certificaten	971728						
Toetsing	T.12 - Beoordeling kwaliteit van grond volgens Wbb						
Toetsversie	BoToVa 3.0.0					Toetsdatum: 14 juli 2020 14:23	

Monsterreferentie	6164715						
Monsteromschrijving	bodem, B36: 160-180						

Analyse	Eenheid	Analyseseres.	Gestand.Res.	Toetsoordeel	AW	T	I
<i>Lutum/Humus</i>							
Organische stof	% (m/m ds)	0.8	10				
Lutum	% (m/m ds)	2.0	25				
<i>Droogrest</i>							
droge stof	%	88.4	88.4	@			
<i>Minerale olie</i>							
minerale olie (florisil clean-up)	mg/kg ds	< 35	< 120	-	190	2595	5000
<i>Polycyclische koolwaterstoffen</i>							
naftaleen	mg/kg ds	< 0.05	< 0.035				
fenantreen	mg/kg ds	0.09	0.09				
anthraceen	mg/kg ds	0.08	0.08				
fluoranteen	mg/kg ds	0.82	0.82				
benzo(a)antraceen	mg/kg ds	0.39	0.39				
chryseen	mg/kg ds	0.33	0.33				
benzo(k)fluoranteen	mg/kg ds	0.3	0.3				
benzo(a)pyreen	mg/kg ds	0.47	0.47				
benzo(ghi)peryleen	mg/kg ds	0.37	0.37				
indeno(1,2,3-cd)pyreen	mg/kg ds	0.4	0.4				
<i>Sommaties</i>							
som PAK (10)	mg/kg ds	3.3	3.3	2.2 AW(WO)	1.5	20.75	40

Monsterreferentie	6164716						
Monsteromschrijving	talud, T38: 80-150						

Analyse	Eenheid	Analyseseres.	Gestand.Res.	Toetsoordeel	AW	T	I
<i>Lutum/Humus</i>							
Organische stof	% (m/m ds)	0.2	10				
Lutum	% (m/m ds)	2.0	25				
<i>Droogrest</i>							
droge stof	%	94.2	94.2	@			
<i>Minerale olie</i>							
minerale olie (florisil clean-up)	mg/kg ds	100	500	2.6 AW(IND)	190	2595	5000
<i>Polycyclische koolwaterstoffen</i>							
naftaleen	mg/kg ds	< 0.05	< 0.035				
fenantreen	mg/kg ds	0.44	0.44				
anthraceen	mg/kg ds	0.61	0.61				
fluoranteen	mg/kg ds	8	8				
benzo(a)antraceen	mg/kg ds	3.6	3.6				
chryseen	mg/kg ds	2.9	2.9				
benzo(k)fluoranteen	mg/kg ds	2.8	2.8				
benzo(a)pyreen	mg/kg ds	4.5	4.5				
benzo(ghi)peryleen	mg/kg ds	3.8	3.8				
indeno(1,2,3-cd)pyreen	mg/kg ds	4.2	4.2				
<i>Sommaties</i>							
som PAK (10)	mg/kg ds	31	31	1.5 T(IND)	1.5	20.75	40

Monsterreferentie	6164717						
Monsteromschrijving	talud, T39: 50-150						

Analyse	Eenheid	Analyseseres.	Gestand.Res.	Toetsoordeel	AW	T	I
<i>Lutum/Humus</i>							
Organische stof	% (m/m ds)	2.2	10				
Lutum	% (m/m ds)	2.0	25				
<i>Droogrest</i>							
droge stof	%	88	88.0	@			

Minerale olie

minerale olie (florisil clean-up)	mg/kg ds	61	280	1.5 AW(IND)	190	2595	5000
-----------------------------------	----------	----	------------	-------------	-----	------	------

Polycyclische koolwaterstoffen

naftaleen	mg/kg ds	< 0.05	< 0.035
fenantreen	mg/kg ds	0.06	0.06
anthraceen	mg/kg ds	0.06	0.06
fluoranteen	mg/kg ds	0.48	0.48
benzo(a)antraceen	mg/kg ds	0.18	0.18
chryseen	mg/kg ds	0.19	0.19
benzo(k)fluoranteen	mg/kg ds	0.14	0.14
benzo(a)pyreen	mg/kg ds	0.22	0.22
benzo(ghi)peryleen	mg/kg ds	0.16	0.16
indeno(1,2,3-cd)pyreen	mg/kg ds	0.18	0.18

Sommaties

som PAK (10)	mg/kg ds	1.7	1.7	1.1 AW(WO)	1.5	20.75	40
--------------	----------	-----	------------	------------	-----	-------	----

Legenda	
@	Geen toetsoordeel mogelijk
x AW(IND)	x maal Achtergrondwaarde (Industrie)
x AW(WO)	x maal Achtergrondwaarde (Wonen)
x T(IND)	x maal Tussenwaarde (Industrie)
-	<= Achtergrondwaarde
N.B.	De vermelde tussenwaarde is door MijnLab berekend en is niet afkomstig uit BoToVa

Project	190668-MKB Zwitsal Zuid Apeldoorn						
Certificaten	972854						
Toetsing	T.12 - Beoordeling kwaliteit van grond volgens Wbb						
Toetsversie	BoToVa 3.0.0					Toetsdatum: 14 juli 2020 14:23	

Monsterreferentie	6167479						
Monsteromschrijving	1, B38-1						
Analyse	Eenheid	Analyseseres.	Gestand.Res.	Toetsoordeel	AW	T	I

Lutum/Humus

Organische stof	% (m/m ds)	0.4	10
Lutum	% (m/m ds)	2.0	25

Droogrest

droge stof	%	92.7	92.7	@
------------	---	------	-------------	---

Metalen ICP-AES

arsen (As)	mg/kg ds	< 4	< 4.9	-	20	48	76
barium (Ba)	mg/kg ds	< 20	< 54	@	190	555	920
cadmium (Cd)	mg/kg ds	< 0.2	< 0.24	-	0.6	6.8	13
chrom (Cr)	mg/kg ds	< 10	< 13	-	55	117.5	180
kobalt (Co)	mg/kg ds	< 3	< 7.4	-	15	102.5	190
koper (Cu)	mg/kg ds	8.4	17	-	40	115	190
kwik (Hg) (niet vluchtig)	mg/kg ds	< 0.05	< 0.05	-	0.15	18.075	36
lood (Pb)	mg/kg ds	10	16	-	50	290	530
molybdeen (Mo)	mg/kg ds	< 1.5	< 1.0	-	1.5	95.75	190
nikkel (Ni)	mg/kg ds	5	15	-	35	67.5	100
zink (Zn)	mg/kg ds	22	52	-	140	430	720

Minerale olie

minerale olie (florisil clean-up)	mg/kg ds	< 35	< 120	-	190	2595	5000
-----------------------------------	----------	------	-----------------	---	-----	------	------

Polycyclische koolwaterstoffen

naftaleen	mg/kg ds	< 0.05	< 0.035
fenantreen	mg/kg ds	< 0.05	< 0.035
anthraceen	mg/kg ds	< 0.05	< 0.035
fluoranteen	mg/kg ds	0.11	0.11
benzo(a)antraceen	mg/kg ds	0.05	0.05
chryseen	mg/kg ds	0.07	0.07
benzo(k)fluoranteen	mg/kg ds	< 0.05	< 0.035
benzo(a)pyreen	mg/kg ds	0.05	0.05
benzo(ghi)peryleen	mg/kg ds	< 0.05	< 0.035
indeno(1,2,3-cd)pyreen	mg/kg ds	< 0.05	< 0.035

Sommaties

som PAK (10)	mg/kg ds	0.49	0.49	-	1.5	20.75	40
--------------	----------	------	-------------	---	-----	-------	----

Polychloorbifenylen

PCB - 28	mg/kg ds	< 0.001	< 0.0035
PCB - 52	mg/kg ds	< 0.001	< 0.0035
PCB - 101	mg/kg ds	< 0.001	< 0.0035
PCB - 118	mg/kg ds	< 0.001	< 0.0035
PCB - 138	mg/kg ds	< 0.001	< 0.0035
PCB - 153	mg/kg ds	< 0.001	< 0.0035
PCB - 180	mg/kg ds	< 0.001	< 0.0035

Sommaties

som PCBs (7)	mg/kg ds	0.005	< 0.024	-	0.02	0.51	1
--------------	----------	-------	-------------------	---	------	------	---

Monsterreferentie	6167480						
Monsteromschrijving	2, B37-1						
Analyse	Eenheid	Analyseseres.	Gestand.Res.	Toetsoordeel	AW	T	I

Lutum/Humus

Organische stof	% (m/m ds)	0.2	10
Lutum	% (m/m ds)	2.3	25

Droogrest

droge stof	%	89.6	89.6	@
------------	---	------	-------------	---

Minerale olie

minerale olie (florisil clean-up)	mg/kg ds	< 35	< 120	-	190	2595	5000
-----------------------------------	----------	------	-----------------	---	-----	------	------

Polycyclische koolwaterstoffen

naftaleen	mg/kg ds	< 0.05	< 0.035
fenantreen	mg/kg ds	0.11	0.11
anthraceen	mg/kg ds	0.12	0.12
fluoranteen	mg/kg ds	1.2	1.2
benzo(a)antraceen	mg/kg ds	0.47	0.47
chryseen	mg/kg ds	0.27	0.27
benzo(k)fluoranteen	mg/kg ds	0.33	0.33
benzo(a)pyreen	mg/kg ds	0.55	0.55
benzo(ghi)peryleen	mg/kg ds	0.43	0.43
indeno(1,2,3-cd)pyreen	mg/kg ds	0.44	0.44

Sommaties

som PAK (10)	mg/kg ds	4	4.0	2.6 AW(WO)	1.5	20.75	40
--------------	----------	---	------------	------------	-----	-------	----

Monsterreferentie	6167481						
Monsteromschrijving	3, T40-1						
Analyse	Eenheid	Analyseres.	Gestand.Res.	Toetsoordeel	AW	T	I

Lutum/Humus

Organische stof	% (m/m ds)	1.6	10
Lutum	% (m/m ds)	4.4	25

Droogrest

droge stof	%	86.6	86.6	@
------------	---	------	-------------	---

Minerale olie

minerale olie (florisil clean-up)	mg/kg ds	470	2400	12 AW(NT)	190	2595	5000
-----------------------------------	----------	-----	-------------	-----------	-----	------	------

Polycyclische koolwaterstoffen

naftaleen	mg/kg ds	0.06	0.06
fenantreen	mg/kg ds	2.2	2.2
anthraceen	mg/kg ds	2.8	2.8
fluoranteen	mg/kg ds	34	34
benzo(a)antraceen	mg/kg ds	14	14
chryseen	mg/kg ds	12	12
benzo(k)fluoranteen	mg/kg ds	11	11
benzo(a)pyreen	mg/kg ds	17	17
benzo(ghi)peryleen	mg/kg ds	13	13
indeno(1,2,3-cd)pyreen	mg/kg ds	13	13

Sommaties

som PAK (10)	mg/kg ds	120	120	3.0 I	1.5	20.75	40
--------------	----------	-----	------------	-------	-----	-------	----

Monsterreferentie	6167482						
Monsteromschrijving	4, T41-1						
Analyse	Eenheid	Analyseres.	Gestand.Res.	Toetsoordeel	AW	T	I

Lutum/Humus

Organische stof	% (m/m ds)	1.4	10
Lutum	% (m/m ds)	2.0	25

Droogrest

droge stof	%	89.2	89.2	@
------------	---	------	-------------	---

Minerale olie

minerale olie (florisil clean-up)	mg/kg ds	1800	9000	1.8 I	190	2595	5000
-----------------------------------	----------	------	-------------	-------	-----	------	------

Polycyclische koolwaterstoffen

naftaleen	mg/kg ds	0.8	0.8
fenantreen	mg/kg ds	32	32
anthraceen	mg/kg ds	23	23
fluoranteen	mg/kg ds	160	160
benzo(a)antraceen	mg/kg ds	57	57
chryseen	mg/kg ds	46	46
benzo(k)fluoranteen	mg/kg ds	35	35
benzo(a)pyreen	mg/kg ds	54	54
benzo(ghi)peryleen	mg/kg ds	34	34
indeno(1,2,3-cd)pyreen	mg/kg ds	39	39

Sommaties

som PAK (10)	mg/kg ds	480	480	12 I	1.5	20.75	40
--------------	----------	-----	------------	------	-----	-------	----

Legenda	
@	Geen toetsoordeel mogelijk
x I	> Interventiewaarde
x AW(NT)	x maal Achtergrondwaarde (Niet toepasbaar)
x AW(WO)	x maal Achtergrondwaarde (Wonen)
-	<= Achtergrondwaarde
N.B.	De vermelde tussenwaarde is door MijnLab berekend en is niet afkomstig uit BoToVa

Project	190668-MKB Zwitsal Zuid Apeldoorn						
Certificaten	972307						
Toetsing	T.12 - Beoordeling kwaliteit van grond volgens Wbb						
Toetsversie	BoToVa 3.0.0					Toetsdatum: 14 juli 2020 14:23	

Monsterreferentie	6166134						
Monsteromschrijving	talud, T42: 50-150						

Analyse	Eenheid	Analyseseres.	Gestand.Res.	Toetsoordeel	AW	T	I
---------	---------	---------------	--------------	--------------	----	---	---

Lutum/Humus

Organische stof	% (m/m ds)	2.4	10				
Lutum	% (m/m ds)	2.4	25				

Droogrest

droge stof	%	92.1	92.1	@			
------------	---	------	-------------	---	--	--	--

Metalen ICP-AES

barium (Ba)	mg/kg ds	75	280	@	190	555	920
cadmium (Cd)	mg/kg ds	< 0.2	< 0.24	-	0.6	6.8	13
kobalt (Co)	mg/kg ds	3.4	11	-	15	102.5	190
koper (Cu)	mg/kg ds	18	36	-	40	115	190
kwik (Hg) (niet vluchtig)	mg/kg ds	0.18	0.26	1.7 AW(WO)	0.15	18.075	36
lood (Pb)	mg/kg ds	75	120	2.3 AW(WO)	50	290	530
molybdeen (Mo)	mg/kg ds	< 1.5	< 1.0	-	1.5	95.75	190
nikkel (Ni)	mg/kg ds	8	23	-	35	67.5	100
zink (Zn)	mg/kg ds	65	150	1.1 AW(WO)	140	430	720

Minerale olie

minerale olie (florisil clean-up)	mg/kg ds	1200	5000	1.9 T(NT)	190	2595	5000
-----------------------------------	----------	------	-------------	-----------	-----	------	------

Polycyclische koolwaterstoffen

naftaleen	mg/kg ds	0.22	0.22				
fenantreen	mg/kg ds	0.54	0.54				
anthraceen	mg/kg ds	0.21	0.21				
fluoranteen	mg/kg ds	1.3	1.3				
benzo(a)antraceen	mg/kg ds	0.86	0.86				
chryseen	mg/kg ds	0.92	0.92				
benzo(k)fluoranteen	mg/kg ds	0.67	0.67				
benzo(a)pyreen	mg/kg ds	0.98	0.98				
benzo(ghi)peryleen	mg/kg ds	0.75	0.75				
indeno(1,2,3-cd)pyreen	mg/kg ds	0.88	0.88				

Sommaties

som PAK (10)	mg/kg ds	7.3	7.3	4.9 AW(IND)	1.5	20.75	40
--------------	----------	-----	------------	-------------	-----	-------	----

Polychloorbifenylen

PCB - 28	mg/kg ds	< 0.001	< 0.0029				
PCB - 52	mg/kg ds	< 0.001	< 0.0029				
PCB - 101	mg/kg ds	< 0.001	< 0.0029				
PCB - 118	mg/kg ds	< 0.001	< 0.0029				
PCB - 138	mg/kg ds	< 0.001	< 0.0029				
PCB - 153	mg/kg ds	< 0.001	< 0.0029				
PCB - 180	mg/kg ds	< 0.001	< 0.0029				

Sommaties

som PCBs (7)	mg/kg ds	0.005	< 0.020	-	0.02	0.51	1
--------------	----------	-------	-------------------	---	------	------	---

Monsterreferentie	6166135						
Monsteromschrijving	talud, T43: 50-150						

Analyse	Eenheid	Analyseseres.	Gestand.Res.	Toetsoordeel	AW	T	I
---------	---------	---------------	--------------	--------------	----	---	---

Lutum/Humus

Organische stof	% (m/m ds)	5.0	10				
Lutum	% (m/m ds)	1.9	25				

Droogrest

droge stof	%	84.2	84.2	@			
------------	---	------	-------------	---	--	--	--

Metalen ICP-AES

barium (Ba)	mg/kg ds	61	240	@	190	555	920
cadmium (Cd)	mg/kg ds	< 0.2	< 0.21	-	0.6	6.8	13
kobalt (Co)	mg/kg ds	< 3	< 7.4	-	15	102.5	190
koper (Cu)	mg/kg ds	17	32	-	40	115	190
kwik (Hg) (niet vluchtig)	mg/kg ds	0.11	0.15	1.0 AW(WO)	0.15	18.075	36
lood (Pb)	mg/kg ds	68	100	2.0 AW(WO)	50	290	530
molybdeen (Mo)	mg/kg ds	< 1.5	< 1.0	-	1.5	95.75	190
nikkel (Ni)	mg/kg ds	5	15	-	35	67.5	100
zink (Zn)	mg/kg ds	48	110	-	140	430	720

Minerale olie

minerale olie (florisil clean-up)	mg/kg ds	2800	5600	1.1 I	190	2595	5000
-----------------------------------	----------	------	-------------	-------	-----	------	------

Polycyclische koolwaterstoffen

naftaleen	mg/kg ds	0.56	0.56
fenantreen	mg/kg ds	0.72	0.72
anthraceen	mg/kg ds	0.13	0.13
fluoranteen	mg/kg ds	0.53	0.53
benzo(a)antraceen	mg/kg ds	0.35	0.35
chryseen	mg/kg ds	0.43	0.43
benzo(k)fluoranteen	mg/kg ds	0.28	0.28
benzo(a)pyreen	mg/kg ds	0.36	0.36
benzo(ghi)peryleen	mg/kg ds	0.3	0.3
indeno(1,2,3-cd)pyreen	mg/kg ds	0.36	0.36

Sommaties

som PAK (10)	mg/kg ds	4	4.0	2.7 AW(WO)	1.5	20.75	40
--------------	----------	---	------------	------------	-----	-------	----

Polychloorbifenylen

PCB - 28	mg/kg ds	< 0.001	< 0.0014
PCB - 52	mg/kg ds	< 0.001	< 0.0014
PCB - 101	mg/kg ds	< 0.001	< 0.0014
PCB - 118	mg/kg ds	< 0.001	< 0.0014
PCB - 138	mg/kg ds	< 0.001	< 0.0014
PCB - 153	mg/kg ds	< 0.001	< 0.0014
PCB - 180	mg/kg ds	< 0.001	< 0.0014

Sommaties

som PCBs (7)	mg/kg ds	0.005	< 0.0098	-	0.02	0.51	1
--------------	----------	-------	--------------------	---	------	------	---

Legenda	
@	Geen toetsoordeel mogelijk
x I	> Interventiewaarde
x AW(IND)	x maal Achtergrondwaarde (Industrie)
x AW(WO)	x maal Achtergrondwaarde (Wonen)
x T(NT)	x maal Tussenwaarde (Niet toepasbaar)
-	<= Achtergrondwaarde
N.B.	De vermelde tussenwaarde is door MijnLab berekend en is niet afkomstig uit BoToVa

Project	190668-MKB Zwitsal Zuid Apeldoorn						
Certificaten	981365						
Toetsing	T.12 - Beoordeling kwaliteit van grond volgens Wbb						
Toetsversie	BoToVa 3.0.0					Toetsdatum: 14 juli 2020 14:23	

Monsterreferentie 6190121							
Monsteromschrijving bodem, B39: 160-180							
Analyse	Eenheid	Analyseseres.	Gestand.Res.	Toetsoordeel	AW	T	I

Lutum/Humus

Organische stof	% (m/m ds)	0.2	10				
Lutum	% (m/m ds)	2.0	25				

Droogrest

droge stof	%	84.3	84.3	@			
------------	---	------	-------------	---	--	--	--

Polycyclische koolwaterstoffen

naftaleen	mg/kg ds	< 0.05	< 0.035				
fenantreen	mg/kg ds	< 0.05	< 0.035				
anthraceen	mg/kg ds	< 0.05	< 0.035				
fluoranteen	mg/kg ds	0.05	0.05				
benzo(a)antraceen	mg/kg ds	< 0.05	< 0.035				
chryseen	mg/kg ds	0.05	0.05				
benzo(k)fluoranteen	mg/kg ds	0.06	0.06				
benzo(a)pyreen	mg/kg ds	0.1	0.1				
benzo(ghi)peryleen	mg/kg ds	0.09	0.09				
indeno(1,2,3-cd)pyreen	mg/kg ds	0.05	0.05				

Sommaties

som PAK (10)	mg/kg ds	0.54	0.54	-	1.5	20.75	40
--------------	----------	------	-------------	---	-----	-------	----

Monsterreferentie 6190122							
Monsteromschrijving bodem, B39: 160-180							
Analyse	Eenheid	Analyseseres.	Gestand.Res.	Toetsoordeel	AW	T	I

Lutum/Humus

Organische stof	% (m/m ds)	0.3	10				
Lutum	% (m/m ds)	2.0	25				

Droogrest

droge stof	%	84.1	84.1	@			
------------	---	------	-------------	---	--	--	--

Minerale olie

minerale olie (florisil clean-up)	mg/kg ds	< 35	< 120	-	190	2595	5000
-----------------------------------	----------	------	-----------------	---	-----	------	------

Vluchtige aromaten

benzeen	mg/kg ds	< 0.05	< 0.18	-	0.2	0.65	1.1
ethylbenzeen	mg/kg ds	< 0.05	< 0.18	-	0.2	55.1	110
naftaleen	mg/kg ds	< 0.05	< 0.035				
o-xyleen	mg/kg ds	< 0.05	< 0.18				
tolueen	mg/kg ds	< 0.05	< 0.18	-	0.2	16.1	32
xyleen (som m+p)	mg/kg ds	< 0.1	< 0.35				

Sommaties aromaten

som xylenen (o/m/p)	mg/kg ds	0.1	< 0.52	-	0.45	8.725	17
---------------------	----------	-----	------------------	---	------	-------	----

Monsterreferentie 6190123							
Monsteromschrijving bodem, B40: 160-180							
Analyse	Eenheid	Analyseseres.	Gestand.Res.	Toetsoordeel	AW	T	I

Lutum/Humus

Organische stof	% (m/m ds)	0.2	10				
Lutum	% (m/m ds)	2.0	25				

Droogrest

droge stof	%	95.9	95.9	@			
------------	---	------	-------------	---	--	--	--

Polycyclische koolwaterstoffen

naftaleen	mg/kg ds	< 0.05	< 0.035
fenantreen	mg/kg ds	< 0.05	< 0.035
anthraceen	mg/kg ds	< 0.05	< 0.035
fluoranteen	mg/kg ds	< 0.05	< 0.035
benzo(a)antraceen	mg/kg ds	< 0.05	< 0.035
chryseen	mg/kg ds	< 0.05	< 0.035
benzo(k)fluoranteen	mg/kg ds	< 0.05	< 0.035
benzo(a)pyreen	mg/kg ds	< 0.05	< 0.035
benzo(ghi)peryleen	mg/kg ds	< 0.05	< 0.035
indeno(1,2,3-cd)pyreen	mg/kg ds	< 0.05	< 0.035

Sommaties

som PAK (10)	mg/kg ds	0.35	< 0.35	-	1.5	20.75	40
--------------	----------	------	---------------	---	-----	-------	----

Monsterreferentie	6190124						
Monsteromschrijving	bodem, B40: 160-180						
Analyse	Eenheid	Analyseres.	Gestand.Res.	Toetsoordeel	AW	T	I

Lutum/Humus

Organische stof	% (m/m ds)	0.2	10
Lutum	% (m/m ds)	2.0	25

Droogrest

droge stof	%	91.9	91.9	@
------------	---	------	-------------	---

Minerale olie

minerale olie (florisil clean-up)	mg/kg ds	< 35	< 120	-	190	2595	5000
-----------------------------------	----------	------	--------------	---	-----	------	------

Vluchtige aromaten

benzeen	mg/kg ds	< 0.05	< 0.18	-	0.2	0.65	1.1
ethylbenzeen	mg/kg ds	< 0.05	< 0.18	-	0.2	55.1	110
naftaleen	mg/kg ds	< 0.05	< 0.035				
o-xyleen	mg/kg ds	< 0.05	< 0.18				
tolueen	mg/kg ds	< 0.05	< 0.18	-	0.2	16.1	32
xyleen (som m+p)	mg/kg ds	< 0.1	< 0.35				

Sommaties aromaten

som xylenen (o/m/p)	mg/kg ds	0.1	< 0.52	-	0.45	8.725	17
---------------------	----------	-----	---------------	---	------	-------	----

Monsterreferentie	6190125						
Monsteromschrijving	bodem, B41: 110-190						
Analyse	Eenheid	Analyseres.	Gestand.Res.	Toetsoordeel	AW	T	I

Lutum/Humus

Organische stof	% (m/m ds)	0.9	10
Lutum	% (m/m ds)	2.0	25

Droogrest

droge stof	%	88.4	88.4	@
------------	---	------	-------------	---

Polycyclische koolwaterstoffen

naftaleen	mg/kg ds	< 0.05	< 0.035
fenantreen	mg/kg ds	< 0.05	< 0.035
anthraceen	mg/kg ds	< 0.05	< 0.035
fluoranteen	mg/kg ds	< 0.05	< 0.035
benzo(a)antraceen	mg/kg ds	< 0.05	< 0.035
chryseen	mg/kg ds	< 0.05	< 0.035
benzo(k)fluoranteen	mg/kg ds	< 0.05	< 0.035
benzo(a)pyreen	mg/kg ds	< 0.05	< 0.035
benzo(ghi)peryleen	mg/kg ds	< 0.05	< 0.035
indeno(1,2,3-cd)pyreen	mg/kg ds	< 0.05	< 0.035

Sommaties

som PAK (10)	mg/kg ds	0.35	< 0.35	-	1.5	20.75	40
--------------	----------	------	---------------	---	-----	-------	----

Monsterreferentie	6190126						
Monsteromschrijving	bodem, B41: 110-190						
Analyse	Eenheid	Analyseres.	Gestand.Res.	Toetsoordeel	AW	T	I

Lutum/Humus

Organische stof	% (m/m ds)	0.9	10
Lutum	% (m/m ds)	2.0	25

Droogrest

droge stof	%	87.1	87.1	@
------------	---	------	-------------	---

Minerale olie

minerale olie (florisil clean-up)	mg/kg ds	< 35	< 120	-	190	2595	5000
-----------------------------------	----------	------	-----------------	---	-----	------	------

Vluchtige aromaten

benzeen	mg/kg ds	20	100	91 I	0.2	0.65	1.1
ethylbenzeen	mg/kg ds	0.29	1.4	7.3 AW(NT)	0.2	55.1	110
naftaleen	mg/kg ds	< 0.05	< 0.035				
o-xyleen	mg/kg ds	0.37	1.8				
tolueen	mg/kg ds	17	85	2.7 I	0.2	16.1	32
xyleen (som m+p)	mg/kg ds	4.2	21				

Sommaties aromaten

som xylenen (o/m/p)	mg/kg ds	4.6	23	1.3 I	0.45	8.725	17
---------------------	----------	-----	-----------	-------	------	-------	----

Monsterreferentie 6190127							
Monsteromschrijving bodem, B42: 160-180							
Analyse	Eenheid	Analyseres.	Gestand.Res.	Toetsoordeel	AW	T	I

Lutum/Humus

Organische stof	% (m/m ds)	0.9	10
Lutum	% (m/m ds)	2.0	25

Droogrest

droge stof	%	86	86.0	@
------------	---	----	-------------	---

Polycyclische koolwaterstoffen

naftaleen	mg/kg ds	0.47	0.47
fenantreen	mg/kg ds	0.25	0.25
anthraceen	mg/kg ds	0.07	0.07
fluoranteen	mg/kg ds	0.3	0.3
benzo(a)antraceen	mg/kg ds	0.08	0.08
chryseen	mg/kg ds	0.09	0.09
benzo(k)fluoranteen	mg/kg ds	0.06	0.06
benzo(a)pyreen	mg/kg ds	0.08	0.08
benzo(ghi)peryleen	mg/kg ds	0.06	0.06
indeno(1,2,3-cd)pyreen	mg/kg ds	0.06	0.06

Sommaties

som PAK (10)	mg/kg ds	1.5	1.5	1.0 AW(WO)	1.5	20.75	40
--------------	----------	-----	------------	------------	-----	-------	----

Monsterreferentie 6190128							
Monsteromschrijving bodem, B42: 160-180							
Analyse	Eenheid	Analyseres.	Gestand.Res.	Toetsoordeel	AW	T	I

Lutum/Humus

Organische stof	% (m/m ds)	3.5	10
Lutum	% (m/m ds)	2.0	25

Droogrest

droge stof	%	91.1	91.1	@
------------	---	------	-------------	---

Minerale olie

minerale olie (florisil clean-up)	mg/kg ds	500	1400	7.5 AW(NT)	190	2595	5000
-----------------------------------	----------	-----	-------------	------------	-----	------	------

Vluchtige aromaten

benzeen	mg/kg ds	3.9	11	10 I	0.2	0.65	1.1
ethylbenzeen	mg/kg ds	0.25	0.71	3.6 AW(IND)	0.2	55.1	110
naftaleen	mg/kg ds	1	1				
o-xyleen	mg/kg ds	0.06	0.17				
tolueen	mg/kg ds	0.3	0.86	4.3 AW(IND)	0.2	16.1	32
xyleen (som m+p)	mg/kg ds	1.9	5.4				

Sommaties aromaten

som xylenen (o/m/p)	mg/kg ds	2	5.6	12 AW(NT)	0.45	8.725	17
---------------------	----------	---	------------	-----------	------	-------	----

Monsterreferentie 6190129							
----------------------------------	--	--	--	--	--	--	--

Monsteromschrijving		talud, T44: 20-120						
Analyse	Eenheid	Analyseres.	Gestand.Res.	Toetsoordeel	AW	T	I	
<i>Lutum/Humus</i>								
Organische stof	% (m/m ds)	0.7	10					
Lutum	% (m/m ds)	2.0	25					
<i>Droogrest</i>								
droge stof	%	94.1	94.1	@				
<i>Polycyclische koolwaterstoffen</i>								
naftaleen	mg/kg ds	< 0.05	< 0.035					
fenantreen	mg/kg ds	< 0.05	< 0.035					
anthraceen	mg/kg ds	< 0.05	< 0.035					
fluoranteen	mg/kg ds	0.11	0.11					
benzo(a)antraceen	mg/kg ds	0.05	0.05					
chryseen	mg/kg ds	0.06	0.06					
benzo(k)fluoranteen	mg/kg ds	< 0.05	< 0.035					
benzo(a)pyreen	mg/kg ds	0.06	0.06					
benzo(ghi)peryleen	mg/kg ds	< 0.05	< 0.035					
indeno(1,2,3-cd)pyreen	mg/kg ds	< 0.05	< 0.035					
<i>Sommaties</i>								
som PAK (10)	mg/kg ds	0.49	0.49	-	1.5	20.75	40	

Monsterreferentie		6190130						
Monsteromschrijving		talud, T44: 20-120						
Analyse	Eenheid	Analyseres.	Gestand.Res.	Toetsoordeel	AW	T	I	
<i>Lutum/Humus</i>								
Organische stof	% (m/m ds)	0.9	10					
Lutum	% (m/m ds)	2.0	25					
<i>Droogrest</i>								
droge stof	%	90.7	90.7	@				
<i>Minerale olie</i>								
minerale olie (florisil clean-up)	mg/kg ds	< 35	< 120	-	190	2595	5000	
<i>Vluchtige aromaten</i>								
benzeen	mg/kg ds	< 0.05	< 0.18	-	0.2	0.65	1.1	
ethylbenzeen	mg/kg ds	< 0.05	< 0.18	-	0.2	55.1	110	
naftaleen	mg/kg ds	< 0.05	< 0.035					
o-xyleen	mg/kg ds	< 0.05	< 0.18					
tolueen	mg/kg ds	< 0.05	< 0.18	-	0.2	16.1	32	
xyleen (som m+p)	mg/kg ds	< 0.1	< 0.35					
<i>Sommaties aromaten</i>								
som xylenen (o/m/p)	mg/kg ds	0.1	< 0.52	-	0.45	8.725	17	

Monsterreferentie		6190131						
Monsteromschrijving		talud, T45: 20-120						
Analyse	Eenheid	Analyseres.	Gestand.Res.	Toetsoordeel	AW	T	I	
<i>Lutum/Humus</i>								
Organische stof	% (m/m ds)	0.6	10					
Lutum	% (m/m ds)	2.0	25					
<i>Droogrest</i>								
droge stof	%	89.9	89.9	@				
<i>Polycyclische koolwaterstoffen</i>								
naftaleen	mg/kg ds	< 0.05	< 0.035					
fenantreen	mg/kg ds	0.05	0.05					
anthraceen	mg/kg ds	< 0.05	< 0.035					
fluoranteen	mg/kg ds	0.14	0.14					
benzo(a)antraceen	mg/kg ds	0.08	0.08					
chryseen	mg/kg ds	0.09	0.09					
benzo(k)fluoranteen	mg/kg ds	0.06	0.06					
benzo(a)pyreen	mg/kg ds	0.08	0.08					
benzo(ghi)peryleen	mg/kg ds	0.05	0.05					
indeno(1,2,3-cd)pyreen	mg/kg ds	0.06	0.06					

Sommaties

som PAK (10) mg/kg ds 0.68 **0.68** - 1.5 20.75 40

Monsterreferentie		6190132						
Monsteromschrijving		talud, T45: 20-120						
Analyse	Eenheid	Analyseres.	Gestand.Res.	Toetsoordeel	AW	T	I	

Lutum/Humus

Organische stof % (m/m ds) 0.2 **10**
Lutum % (m/m ds) 2.0 **25**

Droogrest

droge stof % 91.7 **91.7** @

Minerale olie

minerale olie (florisil clean-up) mg/kg ds < 35 **< 120** - 190 2595 5000

Vluchtige aromaten

benzeen mg/kg ds < 0.05 **< 0.18** - 0.2 0.65 1.1
ethylbenzeen mg/kg ds < 0.05 **< 0.18** - 0.2 55.1 110
naftaleen mg/kg ds < 0.05 **< 0.035**
o-xyleen mg/kg ds < 0.05 **< 0.18**
tolueen mg/kg ds < 0.05 **< 0.18** - 0.2 16.1 32
xyleen (som m+p) mg/kg ds < 0.1 **< 0.35**

Sommaties aromaten

som xylenen (o/m/p) mg/kg ds 0.1 **< 0.52** - 0.45 8.725 17

Monsterreferentie		6190133						
Monsteromschrijving		talud, T46: 50-150						
Analyse	Eenheid	Analyseres.	Gestand.Res.	Toetsoordeel	AW	T	I	

Lutum/Humus

Organische stof % (m/m ds) 1.5 **10**
Lutum % (m/m ds) 2.0 **25**

Droogrest

droge stof % 85.6 **85.6** @

Polycyclische koolwaterstoffen

naftaleen mg/kg ds < 0.05 **< 0.035**
fenantreen mg/kg ds 0.65 **0.65**
anthraceen mg/kg ds 0.66 **0.66**
fluoranteen mg/kg ds 5 **5**
benzo(a)antraceneen mg/kg ds 2.2 **2.2**
chryseen mg/kg ds 2.1 **2.1**
benzo(k)fluoranteen mg/kg ds 2.6 **2.6**
benzo(a)pyreen mg/kg ds 4.3 **4.3**
benzo(ghi)peryleen mg/kg ds 2.4 **2.4**
indeno(1,2,3-cd)pyreen mg/kg ds 2.8 **2.8**

Sommaties

som PAK (10) mg/kg ds 23 **23** 1.1 T(IND) 1.5 20.75 40

Monsterreferentie		6190134						
Monsteromschrijving		talud, T46: 50-150						
Analyse	Eenheid	Analyseres.	Gestand.Res.	Toetsoordeel	AW	T	I	

Lutum/Humus

Organische stof % (m/m ds) 1.1 **10**
Lutum % (m/m ds) 2.0 **25**

Droogrest

droge stof % 87.1 **87.1** @

Minerale olie

minerale olie (florisil clean-up) mg/kg ds 710 **3600** 1.4 T(NT) 190 2595 5000

Vluchtige aromaten

benzeen	mg/kg ds	< 0.05	< 0.18	-	0.2	0.65	1.1
ethylbenzeen	mg/kg ds	< 0.05	< 0.18	-	0.2	55.1	110
naftaleen	mg/kg ds	< 0.05	< 0.035				
o-xyleen	mg/kg ds	< 0.05	< 0.18				
tolueen	mg/kg ds	< 0.05	< 0.18	-	0.2	16.1	32
xyleen (som m+p)	mg/kg ds	< 0.1	< 0.35				

Sommaties aromaten

som xylenen (o/m/p)	mg/kg ds	0.1	< 0.52	-	0.45	8.725	17
---------------------	----------	-----	---------------	---	------	-------	----

Monsterreferentie	6190135						
Monsteromschrijving	talud, T47: 50-150						
Analyse	Eenheid	Analyseres.	Gestand.Res.	Toetsoordeel	AW	T	I

Lutum/Humus

Organische stof	% (m/m ds)	1.7	10
Lutum	% (m/m ds)	2.0	25

Droogrest

droge stof	%	89.8	89.8	@
------------	---	------	-------------	---

Polycyclische koolwaterstoffen

naftaleen	mg/kg ds	< 0.05	< 0.035
fenantreen	mg/kg ds	1.6	1.6
anthraceen	mg/kg ds	2.6	2.6
fluoranteen	mg/kg ds	29	29
benzo(a)antraceen	mg/kg ds	9.4	9.4
chryseen	mg/kg ds	8.9	8.9
benzo(k)fluoranteen	mg/kg ds	6.8	6.8
benzo(a)pyreen	mg/kg ds	10	10
benzo(ghi)peryleen	mg/kg ds	7.8	7.8
indeno(1,2,3-cd)pyreen	mg/kg ds	6.8	6.8

Sommaties

som PAK (10)	mg/kg ds	83	83	2.1 I	1.5	20.75	40
--------------	----------	----	-----------	-------	-----	-------	----

Monsterreferentie	6190136						
Monsteromschrijving	talud, T47: 50-150						
Analyse	Eenheid	Analyseres.	Gestand.Res.	Toetsoordeel	AW	T	I

Lutum/Humus

Organische stof	% (m/m ds)	1.9	10
Lutum	% (m/m ds)	2.0	25

Droogrest

droge stof	%	88.2	88.2	@
------------	---	------	-------------	---

Minerale olie

minerale olie (florisil clean-up)	mg/kg ds	210	1000	5.5 AW(NT)	190	2595	5000
-----------------------------------	----------	-----	-------------	------------	-----	------	------

Vluchtige aromaten

benzeen	mg/kg ds	0.07	0.35	1.8 AW(IND)	0.2	0.65	1.1
ethylbenzeen	mg/kg ds	< 0.05	< 0.18	-	0.2	55.1	110
naftaleen	mg/kg ds	< 0.05	< 0.035				
o-xyleen	mg/kg ds	< 0.05	< 0.18				
tolueen	mg/kg ds	0.17	0.85	4.3 AW(IND)	0.2	16.1	32
xyleen (som m+p)	mg/kg ds	< 0.1	< 0.35				

Sommaties aromaten

som xylenen (o/m/p)	mg/kg ds	0.1	< 0.52	-	0.45	8.725	17
---------------------	----------	-----	---------------	---	------	-------	----

Legenda	
@	Geen toetsoordeel mogelijk
x I	> Interventiewaarde
x AW(NT)	x maal Achtergrondwaarde (Niet toepasbaar)
x AW(IND)	x maal Achtergrondwaarde (Industrie)
x AW(WO)	x maal Achtergrondwaarde (Wonen)
x T(NT)	x maal Tussenwaarde (Niet toepasbaar)
x T(IND)	x maal Tussenwaarde (Industrie)
-	<= Achtergrondwaarde

N.B. De vermelde tussenwaarde is door MijnLab berekend en is niet afkomstig uit BoToVa

Project	190668-MKB Zwitsal Zuid Apeldoorn						
Certificaten	989412						
Toetsing	T.12 - Beoordeling kwaliteit van grond volgens Wbb						
Toetsversie	BoToVa 3.0.0					Toetsdatum: 14 juli 2020 14:48	

Monsterreferentie	6209238						
Monsteromschrijving	1, B-43-1						
Analyse	Eenheid	Analyseres.	Gestand.Res.	Toetsoordeel	AW	T	I

<i>Lutum/Humus</i>							
Organische stof	% (m/m ds)	0.3	10				
Lutum	% (m/m ds)	2.8	25				
<i>Droogrest</i>							
droge stof	%	89.4	89.4	@			
<i>Metalen ICP-AES</i>							
koper (Cu)	mg/kg ds	< 5	< 7.0	-	40	115	190
<i>Minerale olie</i>							
minerale olie (florisil clean-up)	mg/kg ds	< 35	< 120	-	190	2595	5000
<i>Polycyclische koolwaterstoffen</i>							
naftaleen	mg/kg ds	0.06	0.06				
fenantreen	mg/kg ds	< 0.05	< 0.035				
anthraceen	mg/kg ds	< 0.05	< 0.035				
fluoranteen	mg/kg ds	0.08	0.08				
benzo(a)antraceen	mg/kg ds	< 0.05	< 0.035				
chryseen	mg/kg ds	< 0.05	< 0.035				
benzo(k)fluoranteen	mg/kg ds	< 0.05	< 0.035				
benzo(a)pyreen	mg/kg ds	< 0.05	< 0.035				
benzo(ghi)peryleen	mg/kg ds	< 0.05	< 0.035				
indeno(1,2,3-cd)pyreen	mg/kg ds	< 0.05	< 0.035				
<i>Sommaties</i>							
som PAK (10)	mg/kg ds	0.42	0.42	-	1.5	20.75	40

Monsterreferentie	6209239						
Monsteromschrijving	2, B-44-1						
Analyse	Eenheid	Analyseres.	Gestand.Res.	Toetsoordeel	AW	T	I

<i>Lutum/Humus</i>							
Organische stof	% (m/m ds)	0.5	10				
Lutum	% (m/m ds)	2.7	25				
<i>Droogrest</i>							
droge stof	%	89	89.0	@			
<i>Metalen ICP-AES</i>							
koper (Cu)	mg/kg ds	< 5	< 7.1	-	40	115	190
<i>Minerale olie</i>							
minerale olie (florisil clean-up)	mg/kg ds	< 35	< 120	-	190	2595	5000
<i>Polycyclische koolwaterstoffen</i>							
naftaleen	mg/kg ds	< 0.05	< 0.035				
fenantreen	mg/kg ds	< 0.05	< 0.035				
anthraceen	mg/kg ds	< 0.05	< 0.035				
fluoranteen	mg/kg ds	< 0.05	< 0.035				
benzo(a)antraceen	mg/kg ds	< 0.05	< 0.035				
chryseen	mg/kg ds	< 0.05	< 0.035				
benzo(k)fluoranteen	mg/kg ds	< 0.05	< 0.035				
benzo(a)pyreen	mg/kg ds	< 0.05	< 0.035				
benzo(ghi)peryleen	mg/kg ds	< 0.05	< 0.035				
indeno(1,2,3-cd)pyreen	mg/kg ds	< 0.05	< 0.035				
<i>Sommaties</i>							
som PAK (10)	mg/kg ds	0.35	< 0.35	-	1.5	20.75	40

Monsterreferentie	6209240						
Monsteromschrijving	3, B-45-1						
Analyse	Eenheid	Analyseres.	Gestand.Res.	Toetsoordeel	AW	T	I

Lutum/Humus

Organische stof	% (m/m ds)	0.3	10
Lutum	% (m/m ds)	1.0	25

Droogrest

droge stof	%	90	90.0	@
------------	---	----	-------------	---

Metalen ICP-AES

koper (Cu)	mg/kg ds	< 5	< 7.2	-	40	115	190
------------	----------	-----	-----------------	---	----	-----	-----

Minerale olie

minerale olie (florisil clean-up)	mg/kg ds	< 35	< 120	-	190	2595	5000
-----------------------------------	----------	------	-----------------	---	-----	------	------

Polycyclische koolwaterstoffen

naftaleen	mg/kg ds	< 0.05	< 0.035
fenantreen	mg/kg ds	< 0.05	< 0.035
anthraceen	mg/kg ds	< 0.05	< 0.035
fluoranteen	mg/kg ds	< 0.05	< 0.035
benzo(a)antraceen	mg/kg ds	< 0.05	< 0.035
chryseen	mg/kg ds	< 0.05	< 0.035
benzo(k)fluoranteen	mg/kg ds	< 0.05	< 0.035
benzo(a)pyreen	mg/kg ds	< 0.05	< 0.035
benzo(ghi)peryleen	mg/kg ds	< 0.05	< 0.035
indeno(1,2,3-cd)pyreen	mg/kg ds	< 0.05	< 0.035

Sommaties

som PAK (10)	mg/kg ds	0.35	< 0.35	-	1.5	20.75	40
--------------	----------	------	------------------	---	-----	-------	----

Monsterreferentie		6209241						
Monsteromschrijving		4, B-46-1						
Analyse	Eenheid	Analyseseres.	Gestand.Res.	Toetsoordeel	AW	T	I	

Lutum/Humus

Organische stof	% (m/m ds)	0.4	10
Lutum	% (m/m ds)	2.5	25

Droogrest

droge stof	%	89.1	89.1	@
------------	---	------	-------------	---

Metalen ICP-AES

koper (Cu)	mg/kg ds	< 5	< 7.1	-	40	115	190
------------	----------	-----	-----------------	---	----	-----	-----

Minerale olie

minerale olie (florisil clean-up)	mg/kg ds	< 35	< 120	-	190	2595	5000
-----------------------------------	----------	------	-----------------	---	-----	------	------

Polycyclische koolwaterstoffen

naftaleen	mg/kg ds	< 0.05	< 0.035
fenantreen	mg/kg ds	< 0.05	< 0.035
anthraceen	mg/kg ds	< 0.05	< 0.035
fluoranteen	mg/kg ds	0.06	0.06
benzo(a)antraceen	mg/kg ds	< 0.05	< 0.035
chryseen	mg/kg ds	< 0.05	< 0.035
benzo(k)fluoranteen	mg/kg ds	< 0.05	< 0.035
benzo(a)pyreen	mg/kg ds	< 0.05	< 0.035
benzo(ghi)peryleen	mg/kg ds	< 0.05	< 0.035
indeno(1,2,3-cd)pyreen	mg/kg ds	< 0.05	< 0.035

Sommaties

som PAK (10)	mg/kg ds	0.38	0.38	-	1.5	20.75	40
--------------	----------	------	-------------	---	-----	-------	----

Monsterreferentie		6209242						
Monsteromschrijving		5, T-48-1						
Analyse	Eenheid	Analyseseres.	Gestand.Res.	Toetsoordeel	AW	T	I	

Lutum/Humus

Organische stof	% (m/m ds)	0.8	10
Lutum	% (m/m ds)	2.5	25

Droogrest

droge stof	%	92	92.0	@
------------	---	----	-------------	---

Metalen ICP-AES

koper (Cu)	mg/kg ds	6.3	13	-	40	115	190
------------	----------	-----	-----------	---	----	-----	-----

Minerale olie

minerale olie (florisil clean-up)	mg/kg ds	< 35	< 120	-	190	2595	5000
-----------------------------------	----------	------	--------------	---	-----	------	------

Polycyclische koolwaterstoffen

naftaleen	mg/kg ds	< 0.05	< 0.035
fenantreen	mg/kg ds	0.14	0.14
anthraceen	mg/kg ds	0.19	0.19
fluoranteen	mg/kg ds	1.6	1.6
benzo(a)antraceen	mg/kg ds	0.72	0.72
chryseen	mg/kg ds	0.73	0.73
benzo(k)fluoranteen	mg/kg ds	0.55	0.55
benzo(a)pyreen	mg/kg ds	0.94	0.94
benzo(ghi)peryleen	mg/kg ds	0.72	0.72
indeno(1,2,3-cd)pyreen	mg/kg ds	0.57	0.57

Sommaties

som PAK (10)	mg/kg ds	6.2	6.2	4.1 AW(WO)	1.5	20.75	40
--------------	----------	-----	------------	------------	-----	-------	----

Monsterreferentie		6209243						
Monsteromschrijving		6, T-49-1						
Analyse	Eenheid	Analyseres.	Gestand.Res.	Toetsoordeel	AW	T	I	

Lutum/Humus

Organische stof	% (m/m ds)	1.5	10
Lutum	% (m/m ds)	2.0	25

Droogrest

droge stof	%	89.2	89.2	@
------------	---	------	-------------	---

Metalen ICP-AES

koper (Cu)	mg/kg ds	31	64	1.6 AW(IND)	40	115	190
------------	----------	----	-----------	-------------	----	-----	-----

Minerale olie

minerale olie (florisil clean-up)	mg/kg ds	< 35	< 120	-	190	2595	5000
-----------------------------------	----------	------	--------------	---	-----	------	------

Polycyclische koolwaterstoffen

naftaleen	mg/kg ds	< 0.05	< 0.035
fenantreen	mg/kg ds	< 0.05	< 0.035
anthraceen	mg/kg ds	< 0.05	< 0.035
fluoranteen	mg/kg ds	0.3	0.3
benzo(a)antraceen	mg/kg ds	0.16	0.16
chryseen	mg/kg ds	0.17	0.17
benzo(k)fluoranteen	mg/kg ds	0.12	0.12
benzo(a)pyreen	mg/kg ds	0.19	0.19
benzo(ghi)peryleen	mg/kg ds	0.16	0.16
indeno(1,2,3-cd)pyreen	mg/kg ds	0.12	0.12

Sommaties

som PAK (10)	mg/kg ds	1.3	1.3	-	1.5	20.75	40
--------------	----------	-----	------------	---	-----	-------	----

Monsterreferentie		6209244						
Monsteromschrijving		7, T-50-1						
Analyse	Eenheid	Analyseres.	Gestand.Res.	Toetsoordeel	AW	T	I	

Lutum/Humus

Organische stof	% (m/m ds)	3.1	10
Lutum	% (m/m ds)	5.7	25

Droogrest

droge stof	%	84.3	84.3	@
------------	---	------	-------------	---

Metalen ICP-AES

koper (Cu)	mg/kg ds	53	94	2.4 AW(IND)	40	115	190
------------	----------	----	-----------	-------------	----	-----	-----

Minerale olie

minerale olie (florisil clean-up)	mg/kg ds	100	320	1.7 AW(IND)	190	2595	5000
-----------------------------------	----------	-----	------------	-------------	-----	------	------

Polycyclische koolwaterstoffen

naftaleen	mg/kg ds	0.3	0.3
fenantreen	mg/kg ds	0.83	0.83
anthraceen	mg/kg ds	0.74	0.74
fluoranteen	mg/kg ds	6.1	6.1
benzo(a)antraceen	mg/kg ds	3	3
chryseen	mg/kg ds	2.9	2.9
benzo(k)fluoranteen	mg/kg ds	2.3	2.3
benzo(a)pyreen	mg/kg ds	3.5	3.5
benzo(ghi)peryleen	mg/kg ds	2.8	2.8
indeno(1,2,3-cd)pyreen	mg/kg ds	2.3	2.3

Sommaties

som PAK (10)	mg/kg ds	25	25	1.2 T(IND)	1.5	20.75	40
--------------	----------	----	-----------	------------	-----	-------	----

Legenda	
@	Geen toetsoordeel mogelijk
x AW(IND)	x maal Achtergrondwaarde (Industrie)
x AW(WO)	x maal Achtergrondwaarde (Wonen)
x T(IND)	x maal Tussenwaarde (Industrie)
-	<= Achtergrondwaarde
N.B.	De vermelde tussenwaarde is door MijnLab berekend en is niet afkomstig uit BoToVa

Project	190668-MKB Zwitsal Zuid Apeldoorn						
Certificaten	990523						
Toetsing	T.12 - Beoordeling kwaliteit van grond volgens Wbb						
Toetsversie	BoToVa 3.0.0						Toetsdatum: 14 juli 2020 14:48

Monsterreferentie	6212038						
Monsteromschrijving	bodem, B-47-1						
Analyse	Eenheid	Analyseres.	Gestand.Res.	Toetsoordeel	AW	T	I

<i>Lutum/Humus</i>							
Organische stof	% (m/m ds)	0.6	10				
Lutum	% (m/m ds)	9.0	25				
<i>Droogrest</i>							
droge stof	%	82.3	82.3	@			
<i>Metalen ICP-AES</i>							
koper (Cu)	mg/kg ds	14	23	-	40	115	190
<i>Minerale olie</i>							
minerale olie (florisil clean-up)	mg/kg ds	< 35	< 120	-	190	2595	5000
<i>Polycyclische koolwaterstoffen</i>							
naftaleen	mg/kg ds	< 0.05	< 0.035				
fenantreen	mg/kg ds	< 0.05	< 0.035				
anthraceen	mg/kg ds	< 0.05	< 0.035				
fluoranteen	mg/kg ds	0.1	0.1				
benzo(a)antraceen	mg/kg ds	< 0.05	< 0.035				
chryseen	mg/kg ds	< 0.05	< 0.035				
benzo(k)fluoranteen	mg/kg ds	< 0.05	< 0.035				
benzo(a)pyreen	mg/kg ds	< 0.05	< 0.035				
benzo(ghi)peryleen	mg/kg ds	< 0.05	< 0.035				
indeno(1,2,3-cd)pyreen	mg/kg ds	< 0.05	< 0.035				
<i>Sommaties</i>							
som PAK (10)	mg/kg ds	0.42	0.42	-	1.5	20.75	40

Monsterreferentie	6212039						
Monsteromschrijving	bodem, B-48-1						
Analyse	Eenheid	Analyseres.	Gestand.Res.	Toetsoordeel	AW	T	I

<i>Lutum/Humus</i>							
Organische stof	% (m/m ds)	0.2	10				
Lutum	% (m/m ds)	3.7	25				
<i>Droogrest</i>							
droge stof	%	92.4	92.4	@			
<i>Metalen ICP-AES</i>							
koper (Cu)	mg/kg ds	14	27	-	40	115	190
<i>Minerale olie</i>							
minerale olie (florisil clean-up)	mg/kg ds	< 35	< 120	-	190	2595	5000
<i>Polycyclische koolwaterstoffen</i>							
naftaleen	mg/kg ds	< 0.05	< 0.035				
fenantreen	mg/kg ds	< 0.05	< 0.035				
anthraceen	mg/kg ds	< 0.05	< 0.035				
fluoranteen	mg/kg ds	0.19	0.19				
benzo(a)antraceen	mg/kg ds	< 0.05	< 0.035				
chryseen	mg/kg ds	< 0.05	< 0.035				
benzo(k)fluoranteen	mg/kg ds	< 0.05	< 0.035				
benzo(a)pyreen	mg/kg ds	< 0.05	< 0.035				
benzo(ghi)peryleen	mg/kg ds	< 0.05	< 0.035				
indeno(1,2,3-cd)pyreen	mg/kg ds	< 0.05	< 0.035				
<i>Sommaties</i>							
som PAK (10)	mg/kg ds	0.5	0.50	-	1.5	20.75	40

Legenda	
@	Geen toetsoordeel mogelijk
-	<= Achtergrondwaarde
N.B.	De vermelde tussenwaarde is door MijnLab berekend en is niet afkomstig uit BoToVa

Project	190668-MKB Zwitsal Zuid Apeldoorn						
Certificaten	991153						
Toetsing	T.12 - Beoordeling kwaliteit van grond volgens Wbb						
Toetsversie	BoToVa 3.0.0					Toetsdatum: 14 juli 2020 14:48	

Monsterreferentie	6213648						
Monsteromschrijving	bodem, B-49: 140-160						

Analyse	Eenheid	Analyseseres.	Gestand.Res.	Toetsoordeel	AW	T	I
<i>Lutum/Humus</i>							
Organische stof	% (m/m ds)	0.6	10				
Lutum	% (m/m ds)	1.6	25				
<i>Droogrest</i>							
droge stof	%	89.5	89.5	@			
<i>Metalen ICP-AES</i>							
koper (Cu)	mg/kg ds	7.7	16	-	40	115	190
<i>Minerale olie</i>							
minerale olie (florisil clean-up)	mg/kg ds	< 35	< 120	-	190	2595	5000
<i>Polycyclische koolwaterstoffen</i>							
naftaleen	mg/kg ds	< 0.05	< 0.035				
fenantreen	mg/kg ds	< 0.05	< 0.035				
anthraceen	mg/kg ds	< 0.05	< 0.035				
fluoranteen	mg/kg ds	< 0.05	< 0.035				
benzo(a)antraceen	mg/kg ds	< 0.05	< 0.035				
chryseen	mg/kg ds	< 0.05	< 0.035				
benzo(k)fluoranteen	mg/kg ds	< 0.05	< 0.035				
benzo(a)pyreen	mg/kg ds	< 0.05	< 0.035				
benzo(ghi)peryleen	mg/kg ds	< 0.05	< 0.035				
indeno(1,2,3-cd)pyreen	mg/kg ds	< 0.05	< 0.035				
<i>Sommaties</i>							
som PAK (10)	mg/kg ds	0.35	< 0.35	-	1.5	20.75	40

Monsterreferentie	6213649						
Monsteromschrijving	bodem, B-50: 140-160						

Analyse	Eenheid	Analyseseres.	Gestand.Res.	Toetsoordeel	AW	T	I
<i>Lutum/Humus</i>							
Organische stof	% (m/m ds)	0.4	10				
Lutum	% (m/m ds)	1.2	25				
<i>Droogrest</i>							
droge stof	%	91.7	91.7	@			
<i>Metalen ICP-AES</i>							
koper (Cu)	mg/kg ds	12	25	-	40	115	190
<i>Minerale olie</i>							
minerale olie (florisil clean-up)	mg/kg ds	< 35	< 120	-	190	2595	5000
<i>Polycyclische koolwaterstoffen</i>							
naftaleen	mg/kg ds	< 0.05	< 0.035				
fenantreen	mg/kg ds	< 0.05	< 0.035				
anthraceen	mg/kg ds	< 0.05	< 0.035				
fluoranteen	mg/kg ds	< 0.05	< 0.035				
benzo(a)antraceen	mg/kg ds	< 0.05	< 0.035				
chryseen	mg/kg ds	< 0.05	< 0.035				
benzo(k)fluoranteen	mg/kg ds	< 0.05	< 0.035				
benzo(a)pyreen	mg/kg ds	< 0.05	< 0.035				
benzo(ghi)peryleen	mg/kg ds	< 0.05	< 0.035				
indeno(1,2,3-cd)pyreen	mg/kg ds	< 0.05	< 0.035				
<i>Sommaties</i>							
som PAK (10)	mg/kg ds	0.35	< 0.35	-	1.5	20.75	40

Legenda	
@	Geen toetsoordeel mogelijk
-	<= Achtergrondwaarde
N.B.	De vermelde tussenwaarde is door MijnLab berekend en is niet afkomstig uit BoToVa

Project	190668-MKB Zwitsal Zuid Apeldoorn	
Certificaten	990529	
Toetsing	T.12 - Beoordeling kwaliteit van grond volgens Wbb	
Toetsversie	BoToVa 3.0.0	Toetsdatum: 14 juli 2020 14:48

Monsterreferentie	6212053
Monsteromschrijving	talud, T-51-1

Analyse	Eenheid	Analyseseres.	Gestand.Res.	Toetsoordeel	AW	T	I
<i>Lutum/Humus</i>							
Organische stof	% (m/m ds)	0.3	10				
Lutum	% (m/m ds)	2.5	25				
<i>Droogrest</i>							
droge stof	%	93.4	93.4	@			
<i>Metalen ICP-AES</i>							
koper (Cu)	mg/kg ds	8.4	17	-	40	115	190
<i>Minerale olie</i>							
minerale olie (florisil clean-up)	mg/kg ds	47	240	1.2 AW(IND)	190	2595	5000
<i>Polycyclische koolwaterstoffen</i>							
naftaleen	mg/kg ds	< 0.05	< 0.035				
fenantreen	mg/kg ds	0.1	0.1				
anthraceen	mg/kg ds	0.23	0.23				
fluoranteen	mg/kg ds	2	2				
benzo(a)antraceen	mg/kg ds	1.2	1.2				
chryseen	mg/kg ds	0.78	0.78				
benzo(k)fluoranteen	mg/kg ds	0.95	0.95				
benzo(a)pyreen	mg/kg ds	1.6	1.6				
benzo(ghi)peryleen	mg/kg ds	1.4	1.4				
indeno(1,2,3-cd)pyreen	mg/kg ds	1.1	1.1				
<i>Sommaties</i>							
som PAK (10)	mg/kg ds	9.4	9.4	6.3 AW(IND)	1.5	20.75	40

Legenda	
@	Geen toetsoordeel mogelijk
x AW(IND)	x maal Achtergrondwaarde (Industrie)
-	<= Achtergrondwaarde
N.B.	De vermelde tussenwaarde is door MijnLab berekend en is niet afkomstig uit BoToVa

Project	190668-MKB Zwitsal Zuid Apeldoorn						
Certificaten	991802						
Toetsing	T.12 - Beoordeling kwaliteit van grond volgens Wbb						
Toetsversie	BoToVa 3.0.0					Toetsdatum: 14 juli 2020 14:48	

Monsterreferentie	6215274						
Monsteromschrijving	bodem, B-51-1						
Analyse	Eenheid	Analyseseres.	Gestand.Res.	Toetsoordeel	AW	T	I

Lutum/Humus

Organische stof	% (m/m ds)	0.8	10				
Lutum	% (m/m ds)	1.7	25				

Droogrest

droge stof	%	92.4	92.4	@			
------------	---	------	-------------	---	--	--	--

Metalen ICP-AES

koper (Cu)	mg/kg ds	20	41	1.0 AW(WO)	40	115	190
------------	----------	----	-----------	------------	----	-----	-----

Polycyclische koolwaterstoffen

naftaleen	mg/kg ds	0.95	0.95				
fenantreen	mg/kg ds	0.81	0.81				
anthraceen	mg/kg ds	0.41	0.41				
fluoranteen	mg/kg ds	0.82	0.82				
benzo(a)antraceen	mg/kg ds	0.26	0.26				
chryseen	mg/kg ds	0.27	0.27				
benzo(k)fluoranteen	mg/kg ds	0.16	0.16				
benzo(a)pyreen	mg/kg ds	0.28	0.28				
benzo(ghi)peryleen	mg/kg ds	0.21	0.21				
indeno(1,2,3-cd)pyreen	mg/kg ds	0.18	0.18				

Sommaties

som PAK (10)	mg/kg ds	4.4	4.4	2.9 AW(WO)	1.5	20.75	40
--------------	----------	-----	------------	------------	-----	-------	----

Monsterreferentie	6215275						
Monsteromschrijving	bodem, B-51-2						
Analyse	Eenheid	Analyseseres.	Gestand.Res.	Toetsoordeel	AW	T	I

Lutum/Humus

Organische stof	% (m/m ds)	0.3	10				
Lutum	% (m/m ds)	2.0	25				

Droogrest

droge stof	%	90.6	90.6	@			
------------	---	------	-------------	---	--	--	--

Minerale olie

minerale olie (florisil clean-up)	mg/kg ds	150	750	3.9 AW(NT)	190	2595	5000
-----------------------------------	----------	-----	------------	------------	-----	------	------

Vluchtige aromaten

benzeen	mg/kg ds	10	50	45 I	0.2	0.65	1.1
ethylbenzeen	mg/kg ds	0.65	3.2	16 AW(NT)	0.2	55.1	110
naftaleen	mg/kg ds	0.64	0.64				
o-xyleen	mg/kg ds	0.34	1.7				
tolueen	mg/kg ds	23	120	3.6 I	0.2	16.1	32
xyleen (som m+p)	mg/kg ds	2.1	10				

Sommaties aromaten

som xylenen (o/m/p)	mg/kg ds	2.4	12	1.4 T(NT)	0.45	8.725	17
---------------------	----------	-----	-----------	-----------	------	-------	----

Monsterreferentie	6215276						
Monsteromschrijving	bodem, B-52-2						
Analyse	Eenheid	Analyseseres.	Gestand.Res.	Toetsoordeel	AW	T	I

Lutum/Humus

Organische stof	% (m/m ds)	0.5	10				
Lutum	% (m/m ds)	1.7	25				

Droogrest

droge stof	%	91	91.0	@			
------------	---	----	-------------	---	--	--	--

Metalen ICP-AES

koper (Cu)	mg/kg ds	8.6	18	-	40	115	190
------------	----------	-----	-----------	---	----	-----	-----

Polycyclische koolwaterstoffen

naftaleen	mg/kg ds	14	14
fenantreen	mg/kg ds	7	7
anthraceen	mg/kg ds	2.8	2.8
fluoranteen	mg/kg ds	5	5
benzo(a)antraceen	mg/kg ds	1.5	1.5
chryseen	mg/kg ds	1.1	1.1
benzo(k)fluoranteen	mg/kg ds	0.83	0.83
benzo(a)pyreen	mg/kg ds	1.4	1.4
benzo(ghi)peryleen	mg/kg ds	0.94	0.94
indeno(1,2,3-cd)pyreen	mg/kg ds	0.79	0.79

Sommaties

som PAK (10)	mg/kg ds	35	35	1.7 T(IND)	1.5	20.75	40
--------------	----------	----	-----------	------------	-----	-------	----

Monsterreferentie	6215277						
Monsteromschrijving	bodem, B-52-1						
Analyse	Eenheid	Analyseres.	Gestand.Res.	Toetsoordeel	AW	T	I

Lutum/Humus

Organische stof	% (m/m ds)	0.2	10
Lutum	% (m/m ds)	2.0	25

Droogrest

droge stof	%	89.7	89.7	@
------------	---	------	-------------	---

Minerale olie

minerale olie (florisil clean-up)	mg/kg ds	260	1300	6.8 AW(NT)	190	2595	5000
-----------------------------------	----------	-----	-------------	------------	-----	------	------

Vluchtige aromaten

benzeen	mg/kg ds	740	3700	3364 I	0.2	0.65	1.1
ethylbenzeen	mg/kg ds	24	120	1.1 I	0.2	55.1	110
naftaleen	mg/kg ds	3.5	3.5				
o-xyleen	mg/kg ds	2.1	10				
tolueen	mg/kg ds	900	4500	141 I	0.2	16.1	32
xyleen (som m+p)	mg/kg ds	14	70				

Sommaties aromaten

som xylenen (o/m/p)	mg/kg ds	16	80	4.7 I	0.45	8.725	17
---------------------	----------	----	-----------	-------	------	-------	----

Monsterreferentie	6215278						
Monsteromschrijving	bodem, B-53-1						
Analyse	Eenheid	Analyseres.	Gestand.Res.	Toetsoordeel	AW	T	I

Lutum/Humus

Organische stof	% (m/m ds)	1.3	10
Lutum	% (m/m ds)	1.5	25

Droogrest

droge stof	%	88.4	88.4	@
------------	---	------	-------------	---

Metalen ICP-AES

koper (Cu)	mg/kg ds	< 5	< 7.2	-	40	115	190
------------	----------	-----	-----------------	---	----	-----	-----

Polycyclische koolwaterstoffen

naftaleen	mg/kg ds	0.51	0.51
fenantreen	mg/kg ds	0.06	0.06
anthraceen	mg/kg ds	< 0.05	< 0.035
fluoranteen	mg/kg ds	0.08	0.08
benzo(a)antraceen	mg/kg ds	< 0.05	< 0.035
chryseen	mg/kg ds	< 0.05	< 0.035
benzo(k)fluoranteen	mg/kg ds	< 0.05	< 0.035
benzo(a)pyreen	mg/kg ds	< 0.05	< 0.035
benzo(ghi)peryleen	mg/kg ds	< 0.05	< 0.035
indeno(1,2,3-cd)pyreen	mg/kg ds	< 0.05	< 0.035

Sommaties

som PAK (10)	mg/kg ds	0.9	0.90	-	1.5	20.75	40
--------------	----------	-----	-------------	---	-----	-------	----

Monsterreferentie	6215279						
Monsteromschrijving	bodem, B-53-2						
Analyse	Eenheid	Analyseres.	Gestand.Res.	Toetsoordeel	AW	T	I

Lutum/Humus

Organische stof	% (m/m ds)	0.2	10
Lutum	% (m/m ds)	2.0	25

Droogrest

droge stof	%	87.4	87.4	@
------------	---	------	-------------	---

Minerale olie

minerale olie (florisil clean-up)	mg/kg ds	110	550	2.9 AW(NT)	190	2595	5000
-----------------------------------	----------	-----	------------	------------	-----	------	------

Vluchtige aromaten

benzeen	mg/kg ds	420	2100	1909 I	0.2	0.65	1.1
ethylbenzeen	mg/kg ds	14	70	1.3 T(NT)	0.2	55.1	110
naftaleen	mg/kg ds	1.2	1.2				
o-xyleen	mg/kg ds	1.6	8				
tolueen	mg/kg ds	630	3200	98 I	0.2	16.1	32
xyleen (som m+p)	mg/kg ds	9.4	47				

Sommaties aromaten

som xylenen (o/m/p)	mg/kg ds	11	55	3.2 I	0.45	8.725	17
---------------------	----------	----	-----------	-------	------	-------	----

Monsterreferentie		6215280						
Monsteromschrijving		bodem, B-54-2						
Analyse	Eenheid	Analyseseres.	Gestand.Res.	Toetsoordeel	AW	T	I	

Lutum/Humus

Organische stof	% (m/m ds)	0.6	10
Lutum	% (m/m ds)	1.0	25

Droogrest

droge stof	%	86.7	86.7	@
------------	---	------	-------------	---

Metalen ICP-AES

koper (Cu)	mg/kg ds	< 5	< 7.2	-	40	115	190
------------	----------	-----	-----------------	---	----	-----	-----

Polycyclische koolwaterstoffen

naftaleen	mg/kg ds	0.56	0.56
fenantreen	mg/kg ds	0.06	0.06
anthraceen	mg/kg ds	< 0.05	< 0.035
fluoranteen	mg/kg ds	0.08	0.08
benzo(a)antracene	mg/kg ds	< 0.05	< 0.035
chryseen	mg/kg ds	< 0.05	< 0.035
benzo(k)fluoranteen	mg/kg ds	< 0.05	< 0.035
benzo(a)pyreen	mg/kg ds	< 0.05	< 0.035
benzo(ghi)peryleen	mg/kg ds	< 0.05	< 0.035
indeno(1,2,3-cd)pyreen	mg/kg ds	< 0.05	< 0.035

Sommaties

som PAK (10)	mg/kg ds	0.94	0.94	-	1.5	20.75	40
--------------	----------	------	-------------	---	-----	-------	----

Monsterreferentie		6215281						
Monsteromschrijving		bodem, B-54-1						
Analyse	Eenheid	Analyseseres.	Gestand.Res.	Toetsoordeel	AW	T	I	

Lutum/Humus

Organische stof	% (m/m ds)	0.2	10
Lutum	% (m/m ds)	2.0	25

Droogrest

droge stof	%	89	89.0	@
------------	---	----	-------------	---

Minerale olie

minerale olie (florisil clean-up)	mg/kg ds	120	600	3.2 AW(NT)	190	2595	5000
-----------------------------------	----------	-----	------------	------------	-----	------	------

Vluchtige aromaten

benzeen	mg/kg ds	270	1400	1227 I	0.2	0.65	1.1
ethylbenzeen	mg/kg ds	4.4	22	110 AW(NT)	0.2	55.1	110
naftaleen	mg/kg ds	0.47	0.47				
o-xyleen	mg/kg ds	0.72	3.6				
tolueen	mg/kg ds	400	2000	63 I	0.2	16.1	32
xyleen (som m+p)	mg/kg ds	4.3	22				

Sommaties aromaten

som xylenen (o/m/p) mg/kg ds 5 **25** 1.5 I 0.45 8.725 17

Monsterreferentie		6215282						
Monsteromschrijving		bodem, B-55-1						
Analyse	Eenheid	Analyseres.	Gestand.Res.	Toetsoordeel	AW	T	I	

Lutum/Humus

Organische stof % (m/m ds) 0.5 **10**
Lutum % (m/m ds) 1.1 **25**

Droogrest

droge stof % 87.7 **87.7** @

Metalen ICP-AES

koper (Cu) mg/kg ds < 5 **< 7.2** - 40 115 190

Polycyclische koolwaterstoffen

naftaleen mg/kg ds 0.23 **0.23**
fenantreen mg/kg ds < 0.05 **< 0.035**
anthraceen mg/kg ds < 0.05 **< 0.035**
fluoranteen mg/kg ds 0.05 **0.05**
benzo(a)antraceneen mg/kg ds < 0.05 **< 0.035**
chryseen mg/kg ds < 0.05 **< 0.035**
benzo(k)fluoranteen mg/kg ds < 0.05 **< 0.035**
benzo(a)pyreen mg/kg ds < 0.05 **< 0.035**
benzo(ghi)peryleen mg/kg ds < 0.05 **< 0.035**
indeno(1,2,3-cd)pyreen mg/kg ds < 0.05 **< 0.035**

Sommaties

som PAK (10) mg/kg ds 0.56 **0.56** - 1.5 20.75 40

Monsterreferentie		6215283						
Monsteromschrijving		bodem, B-55-2						
Analyse	Eenheid	Analyseres.	Gestand.Res.	Toetsoordeel	AW	T	I	

Lutum/Humus

Organische stof % (m/m ds) 0.2 **10**
Lutum % (m/m ds) 2.0 **25**

Droogrest

droge stof % 86.6 **86.6** @

Minerale olie

minerale olie (florisil clean-up) mg/kg ds < 35 **< 120** - 190 2595 5000

Vluchtige aromaten

benzeen mg/kg ds 13 **65** 59 I 0.2 0.65 1.1
ethylbenzeen mg/kg ds 0.48 **2.4** 12 AW(NT) 0.2 55.1 110
naftaleen mg/kg ds 0.17 **0.17**
o-xyleen mg/kg ds 0.13 **0.65**
tolueen mg/kg ds 73 **360** 11 I 0.2 16.1 32
xyleen (som m+p) mg/kg ds 0.5 **2.5**

Sommaties aromaten

som xylenen (o/m/p) mg/kg ds 0.63 **3.2** 7.0 AW(NT) 0.45 8.725 17

Monsterreferentie		6215284						
Monsteromschrijving		bodem, B-56-2						
Analyse	Eenheid	Analyseres.	Gestand.Res.	Toetsoordeel	AW	T	I	

Lutum/Humus

Organische stof % (m/m ds) 0.7 **10**
Lutum % (m/m ds) 1.0 **25**

Droogrest

droge stof % 86.1 **86.1** @

Metalen ICP-AES

koper (Cu) mg/kg ds < 5 **< 7.2** - 40 115 190

Polycyclische koolwaterstoffen

naftaleen	mg/kg ds	0.2	0.2
fenantreen	mg/kg ds	0.09	0.09
anthraceen	mg/kg ds	< 0.05	< 0.035
fluoranteen	mg/kg ds	0.12	0.12
benzo(a)antracene	mg/kg ds	< 0.05	< 0.035
chryseen	mg/kg ds	< 0.05	< 0.035
benzo(k)fluoranteen	mg/kg ds	< 0.05	< 0.035
benzo(a)pyreen	mg/kg ds	0.06	0.06
benzo(ghi)peryleen	mg/kg ds	0.06	0.06
indeno(1,2,3-cd)pyreen	mg/kg ds	0.06	0.06

Sommaties

som PAK (10)	mg/kg ds	0.73	0.73	-	1.5	20.75	40
--------------	----------	------	-------------	---	-----	-------	----

Monsterreferentie	6215285						
Monsteromschrijving	bodem, B-56-1						
Analyse	Eenheid	Analyseres.	Gestand.Res.	Toetsoordeel	AW	T	I

Lutum/Humus

Organische stof	% (m/m ds)	0.2	10
Lutum	% (m/m ds)	2.0	25

Droogrest

droge stof	%	85.2	85.2	@
------------	---	------	-------------	---

Minerale olie

minerale olie (florisil clean-up)	mg/kg ds	< 35	< 120	-	190	2595	5000
-----------------------------------	----------	------	-----------------	---	-----	------	------

Vluchtige aromaten

benzeen	mg/kg ds	13	65	59 I	0.2	0.65	1.1
ethylbenzeen	mg/kg ds	0.85	4.2	21 AW(NT)	0.2	55.1	110
naftaleen	mg/kg ds	0.14	0.14				
o-xyleen	mg/kg ds	0.1	0.5				
tolueen	mg/kg ds	62	310	9.7 I	0.2	16.1	32
xyleen (som m+p)	mg/kg ds	0.78	3.9				

Sommaties aromaten

som xylenen (o/m/p)	mg/kg ds	0.88	4.4	9.8 AW(NT)	0.45	8.725	17
---------------------	----------	------	------------	------------	------	-------	----

Legenda	
@	Geen toetsoordeel mogelijk
x I	> Interventiewaarde
x AW(NT)	x maal Achtergrondwaarde (Niet toepasbaar)
x AW(WO)	x maal Achtergrondwaarde (Wonen)
x T(NT)	x maal Tussenwaarde (Niet toepasbaar)
x T(IND)	x maal Tussenwaarde (Industrie)
-	<= Achtergrondwaarde
N.B.	De vermelde tussenwaarde is door MijnLab berekend en is niet afkomstig uit BoToVa

Project	190668-MKB Zwitsal Zuid Apeldoorn						
Certificaten	991803						
Toetsing	T.12 - Beoordeling kwaliteit van grond volgens Wbb						
Toetsversie	BoToVa 3.0.0						Toetsdatum: 14 juli 2020 14:48

Monsterreferentie	6215286						
Monsteromschrijving	talud, T-52-1						
Analyse	Eenheid	Analyseseres.	Gestand.Res.	Toetsoordeel	AW	T	I

<i>Lutum/Humus</i>							
Organische stof	% (m/m ds)	0.5	10				
Lutum	% (m/m ds)	2.0	25				
<i>Droogrest</i>							
droge stof	%	91.4	91.4	@			
<i>Minerale olie</i>							
minerale olie (florisil clean-up)	mg/kg ds	93	460	2.4 AW(IND)	190	2595	5000
<i>Vluchtige aromaten</i>							
benzeen	mg/kg ds	< 0.05	< 0.18	-	0.2	0.65	1.1
ethylbenzeen	mg/kg ds	< 0.05	< 0.18	-	0.2	55.1	110
naftaleen	mg/kg ds	< 0.05	< 0.035				
o-xyleen	mg/kg ds	< 0.05	< 0.18				
tolueen	mg/kg ds	< 0.05	< 0.18	-	0.2	16.1	32
xyleen (som m+p)	mg/kg ds	< 0.1	< 0.35				
<i>Sommaties aromaten</i>							
som xylenen (o/m/p)	mg/kg ds	0.1	< 0.52	-	0.45	8.725	17

Monsterreferentie	6215287						
Monsteromschrijving	talud, T-52-2						
Analyse	Eenheid	Analyseseres.	Gestand.Res.	Toetsoordeel	AW	T	I

<i>Lutum/Humus</i>							
Organische stof	% (m/m ds)	0.3	10				
Lutum	% (m/m ds)	1.2	25				
<i>Droogrest</i>							
droge stof	%	95.8	95.8	@			
<i>Metalen ICP-AES</i>							
koper (Cu)	mg/kg ds	16	33	-	40	115	190
<i>Polycyclische koolwaterstoffen</i>							
naftaleen	mg/kg ds	< 0.05	< 0.035				
fenantreen	mg/kg ds	0.15	0.15				
anthraceen	mg/kg ds	0.1	0.1				
fluoranteen	mg/kg ds	0.38	0.38				
benzo(a)antracene	mg/kg ds	0.14	0.14				
chryseen	mg/kg ds	0.21	0.21				
benzo(k)fluoranteen	mg/kg ds	0.12	0.12				
benzo(a)pyreen	mg/kg ds	0.17	0.17				
benzo(ghi)peryleen	mg/kg ds	0.15	0.15				
indeno(1,2,3-cd)pyreen	mg/kg ds	0.12	0.12				
<i>Sommaties</i>							
som PAK (10)	mg/kg ds	1.6	1.6	1.1 AW(WO)	1.5	20.75	40

Monsterreferentie	6215288						
Monsteromschrijving	talud, T-53-1						
Analyse	Eenheid	Analyseseres.	Gestand.Res.	Toetsoordeel	AW	T	I

<i>Lutum/Humus</i>							
Organische stof	% (m/m ds)	0.2	10				
Lutum	% (m/m ds)	2.0	25				
<i>Droogrest</i>							
droge stof	%	86.6	86.6	@			
<i>Minerale olie</i>							
minerale olie (florisil clean-up)	mg/kg ds	< 35	< 120	-	190	2595	5000

Vluchtige aromaten

benzeen	mg/kg ds	0.67	3.4	3.0 I	0.2	0.65	1.1
ethylbenzeen	mg/kg ds	< 0.05	< 0.18	-	0.2	55.1	110
naftaleen	mg/kg ds	< 0.05	< 0.035				
o-xyleen	mg/kg ds	< 0.05	< 0.18				
tolueen	mg/kg ds	0.09	0.45	2.3 AW(IND)	0.2	16.1	32
xyleen (som m+p)	mg/kg ds	< 0.1	< 0.35				

Sommaties aromaten

som xylenen (o/m/p)	mg/kg ds	0.1	< 0.52	-	0.45	8.725	17
---------------------	----------	-----	---------------	---	------	-------	----

Monsterreferentie	6215289						
Monsteromschrijving	talud, T-53-2						
Analyse	Eenheid	Analyseres.	Gestand.Res.	Toetsoordeel	AW	T	I

Lutum/Humus

Organische stof	% (m/m ds)	1.6	10
Lutum	% (m/m ds)	1.5	25

Droogrest

droge stof	%	85	85.0	@
------------	---	----	-------------	---

Metalen ICP-AES

koper (Cu)	mg/kg ds	14	29	-	40	115	190
------------	----------	----	-----------	---	----	-----	-----

Polycyclische koolwaterstoffen

naftaleen	mg/kg ds	< 0.05	< 0.035
fenantreen	mg/kg ds	0.07	0.07
anthraceen	mg/kg ds	0.07	0.07
fluoranteen	mg/kg ds	0.29	0.29
benzo(a)antracene	mg/kg ds	0.18	0.18
chryseen	mg/kg ds	0.23	0.23
benzo(k)fluoranteen	mg/kg ds	0.24	0.24
benzo(a)pyreen	mg/kg ds	0.33	0.33
benzo(ghi)peryleen	mg/kg ds	0.3	0.3
indeno(1,2,3-cd)pyreen	mg/kg ds	0.24	0.24

Sommaties

som PAK (10)	mg/kg ds	2	2.0	1.3 AW(WO)	1.5	20.75	40
--------------	----------	---	------------	------------	-----	-------	----

Monsterreferentie	6215290						
Monsteromschrijving	talud, T-54-2						
Analyse	Eenheid	Analyseres.	Gestand.Res.	Toetsoordeel	AW	T	I

Lutum/Humus

Organische stof	% (m/m ds)	0.2	10
Lutum	% (m/m ds)	2.0	25

Droogrest

droge stof	%	91.5	91.5	@
------------	---	------	-------------	---

Minerale olie

minerale olie (florisil clean-up)	mg/kg ds	< 35	< 120	-	190	2595	5000
-----------------------------------	----------	------	--------------	---	-----	------	------

Vluchtige aromaten

benzeen	mg/kg ds	< 0.05	< 0.18	-	0.2	0.65	1.1
ethylbenzeen	mg/kg ds	< 0.05	< 0.18	-	0.2	55.1	110
naftaleen	mg/kg ds	< 0.05	< 0.035				
o-xyleen	mg/kg ds	< 0.05	< 0.18				
tolueen	mg/kg ds	< 0.05	< 0.18	-	0.2	16.1	32
xyleen (som m+p)	mg/kg ds	< 0.1	< 0.35				

Sommaties aromaten

som xylenen (o/m/p)	mg/kg ds	0.1	< 0.52	-	0.45	8.725	17
---------------------	----------	-----	---------------	---	------	-------	----

Monsterreferentie	6215291						
Monsteromschrijving	talud, T-54-1						
Analyse	Eenheid	Analyseres.	Gestand.Res.	Toetsoordeel	AW	T	I

Lutum/Humus

Organische stof	% (m/m ds)	0.7	10
Lutum	% (m/m ds)	1.4	25

Droogrest

droge stof	%	91.8	91.8	@			
------------	---	------	-------------	---	--	--	--

Metalen ICP-AES

koper (Cu)	mg/kg ds	5.2	11	-	40	115	190
------------	----------	-----	-----------	---	----	-----	-----

Polycyclische koolwaterstoffen

naftaleen	mg/kg ds	< 0.05	< 0.035				
fenantreen	mg/kg ds	< 0.05	< 0.035				
anthraceen	mg/kg ds	< 0.05	< 0.035				
fluoranteen	mg/kg ds	< 0.05	< 0.035				
benzo(a)antraceen	mg/kg ds	< 0.05	< 0.035				
chryseen	mg/kg ds	< 0.05	< 0.035				
benzo(k)fluoranteen	mg/kg ds	< 0.05	< 0.035				
benzo(a)pyreen	mg/kg ds	< 0.05	< 0.035				
benzo(ghi)peryleen	mg/kg ds	0.28	0.28				
indeno(1,2,3-cd)pyreen	mg/kg ds	0.08	0.08				

Sommaties

som PAK (10)	mg/kg ds	0.64	0.64	-	1.5	20.75	40
--------------	----------	------	-------------	---	-----	-------	----

Legenda

@	Geen toetsoordeel mogelijk
x I	> Interventiewaarde
x AW(IND)	x maal Achtergrondwaarde (Industrie)
x AW(WO)	x maal Achtergrondwaarde (Wonen)
-	<= Achtergrondwaarde
N.B.	De vermelde tussenwaarde is door MijnLab berekend en is niet afkomstig uit BoToVa

Project	190668-MKB Zwitsal Zuid Apeldoorn						
Certificaten	992447						
Toetsing	T.12 - Beoordeling kwaliteit van grond volgens Wbb						
Toetsversie	BoToVa 3.0.0					Toetsdatum: 14 juli 2020 14:49	

Monsterreferentie	6216839						
Monsteromschrijving	1, B-57-1						
Analyse	Eenheid	Analyseres.	Gestand.Res.	Toetsoordeel	AW	T	I

Lutum/Humus

Organische stof	% (m/m ds)	0.6	10				
Lutum	% (m/m ds)	1.1	25				

Droogrest

droge stof	%	76.1	76.1	@			
------------	---	------	-------------	---	--	--	--

Metalen ICP-AES

koper (Cu)	mg/kg ds	< 5	< 7.2	-	40	115	190
------------	----------	-----	-----------------	---	----	-----	-----

Polycyclische koolwaterstoffen

naftaleen	mg/kg ds	0.07	0.07				
fenantreen	mg/kg ds	< 0.05	< 0.035				
anthraceen	mg/kg ds	< 0.05	< 0.035				
fluoranteen	mg/kg ds	0.08	0.08				
benzo(a)antraceen	mg/kg ds	< 0.05	< 0.035				
chryseen	mg/kg ds	< 0.05	< 0.035				
benzo(k)fluoranteen	mg/kg ds	< 0.05	< 0.035				
benzo(a)pyreen	mg/kg ds	< 0.05	< 0.035				
benzo(ghi)peryleen	mg/kg ds	< 0.05	< 0.035				
indeno(1,2,3-cd)pyreen	mg/kg ds	< 0.05	< 0.035				

Sommaties

som PAK (10)	mg/kg ds	0.43	0.43	-	1.5	20.75	40
--------------	----------	------	-------------	---	-----	-------	----

Monsterreferentie	6216840						
Monsteromschrijving	2, B-57-2						
Analyse	Eenheid	Analyseres.	Gestand.Res.	Toetsoordeel	AW	T	I

Lutum/Humus

Organische stof	% (m/m ds)	0.3	10				
Lutum	% (m/m ds)	2.0	25				

Droogrest

droge stof	%	84	84.0	@			
------------	---	----	-------------	---	--	--	--

Minerale olie

minerale olie (florisil clean-up)	mg/kg ds	< 35	< 120	-	190	2595	5000
-----------------------------------	----------	------	-----------------	---	-----	------	------

Vluchtige aromaten

benzeen	mg/kg ds	59	300	268 I	0.2	0.65	1.1
ethylbenzeen	mg/kg ds	0.71	3.6	18 AW(NT)	0.2	55.1	110
naftaleen	mg/kg ds	0.06	0.06				
o-xyleen	mg/kg ds	< 0.05	< 0.18				
tolueen	mg/kg ds	110	550	17 I	0.2	16.1	32
xyleen (som m+p)	mg/kg ds	0.34	1.7				

Sommaties aromaten

som xylenen (o/m/p)	mg/kg ds	0.38	1.9	4.2 AW(NT)	0.45	8.725	17
---------------------	----------	------	------------	------------	------	-------	----

Monsterreferentie	6216841						
Monsteromschrijving	3, B-58-1						
Analyse	Eenheid	Analyseres.	Gestand.Res.	Toetsoordeel	AW	T	I

Lutum/Humus

Organische stof	% (m/m ds)	1.9	10				
Lutum	% (m/m ds)	3.0	25				

Droogrest

droge stof	%	86.2	86.2	@			
------------	---	------	-------------	---	--	--	--

Metalen ICP-AES

koper (Cu)	mg/kg ds	< 5	< 7	-	40	115	190
------------	----------	-----	---------------	---	----	-----	-----

Polycyclische koolwaterstoffen

naftaleen	mg/kg ds	12	12
fenantreen	mg/kg ds	< 0.05	< 0.035
anthraceen	mg/kg ds	< 0.05	< 0.035
fluoranteen	mg/kg ds	< 0.05	< 0.035
benzo(a)antraceen	mg/kg ds	< 0.05	< 0.035
chryseen	mg/kg ds	< 0.05	< 0.035
benzo(k)fluoranteen	mg/kg ds	< 0.05	< 0.035
benzo(a)pyreen	mg/kg ds	< 0.05	< 0.035
benzo(ghi)peryleen	mg/kg ds	< 0.05	< 0.035
indeno(1,2,3-cd)pyreen	mg/kg ds	< 0.05	< 0.035

Sommaties

som PAK (10)	mg/kg ds	12	12	8.2 AW(IND)	1.5	20.75	40
--------------	----------	----	-----------	-------------	-----	-------	----

Monsterreferentie	6216842						
Monsteromschrijving	4, B-58-2						
Analyse	Einheid	Analyseres.	Gestand.Res.	Toetsoordeel	AW	T	I

Lutum/Humus

Organische stof	% (m/m ds)	0.2	10
Lutum	% (m/m ds)	2.0	25

Droogrest

droge stof	%	86.5	86.5	@
------------	---	------	-------------	---

Minerale olie

minerale olie (florisil clean-up)	mg/kg ds	36	180	-	190	2595	5000
-----------------------------------	----------	----	------------	---	-----	------	------

Vluchtige aromaten

benzeen	mg/kg ds	12	60	55 I	0.2	0.65	1.1
ethylbenzeen	mg/kg ds	1.2	6	30 AW(NT)	0.2	55.1	110
naftaleen	mg/kg ds	6.2	6.2				
o-xyleen	mg/kg ds	0.12	0.6				
tolueen	mg/kg ds	84	420	13 I	0.2	16.1	32
xyleen (som m+p)	mg/kg ds	0.81	4.0				

Sommaties aromaten

som xylenen (o/m/p)	mg/kg ds	0.93	4.6	10 AW(NT)	0.45	8.725	17
---------------------	----------	------	------------	-----------	------	-------	----

Monsterreferentie	6216843						
Monsteromschrijving	5, B-59-1						
Analyse	Einheid	Analyseres.	Gestand.Res.	Toetsoordeel	AW	T	I

Lutum/Humus

Organische stof	% (m/m ds)	1.0	10
Lutum	% (m/m ds)	1.0	25

Droogrest

droge stof	%	85	85.0	@
------------	---	----	-------------	---

Metalen ICP-AES

koper (Cu)	mg/kg ds	< 5	< 7.2	-	40	115	190
------------	----------	-----	-----------------	---	----	-----	-----

Polycyclische koolwaterstoffen

naftaleen	mg/kg ds	< 0.05	< 0.035
fenantreen	mg/kg ds	< 0.05	< 0.035
anthraceen	mg/kg ds	< 0.05	< 0.035
fluoranteen	mg/kg ds	< 0.05	< 0.035
benzo(a)antraceen	mg/kg ds	< 0.05	< 0.035
chryseen	mg/kg ds	< 0.05	< 0.035
benzo(k)fluoranteen	mg/kg ds	< 0.05	< 0.035
benzo(a)pyreen	mg/kg ds	< 0.05	< 0.035
benzo(ghi)peryleen	mg/kg ds	< 0.05	< 0.035
indeno(1,2,3-cd)pyreen	mg/kg ds	< 0.05	< 0.035

Sommaties

som PAK (10)	mg/kg ds	0.35	< 0.35	-	1.5	20.75	40
--------------	----------	------	------------------	---	-----	-------	----

Monsterreferentie	6216844						
Monsteromschrijving	6, B-59-2						
Analyse	Einheid	Analyseres.	Gestand.Res.	Toetsoordeel	AW	T	I

Lutum/Humus

Organische stof	% (m/m ds)	0.2	10				
Lutum	% (m/m ds)	2.0	25				

Droogrest

droge stof	%	84.7	84.7	@			
------------	---	------	-------------	---	--	--	--

Minerale olie

minerale olie (florisil clean-up)	mg/kg ds	< 35	< 120	-	190	2595	5000
-----------------------------------	----------	------	-----------------	---	-----	------	------

Vluchtige aromaten

benzeen	mg/kg ds	1	5	4.5 I	0.2	0.65	1.1
ethylbenzeen	mg/kg ds	< 0.05	< 0.18	-	0.2	55.1	110
naftaleen	mg/kg ds	< 0.05	< 0.035				
o-xyleen	mg/kg ds	< 0.05	< 0.18				
tolueen	mg/kg ds	0.14	0.7	3.5 AW(IND)	0.2	16.1	32
xyleen (som m+p)	mg/kg ds	< 0.1	< 0.35				

Sommaties aromaten

som xylenen (o/m/p)	mg/kg ds	0.1	< 0.52	-	0.45	8.725	17
---------------------	----------	-----	------------------	---	------	-------	----

Monsterreferentie	6216845							
Monsteromschrijving	7, B-60-1							
Analyse	Eenheid	Analyseseres.	Gestand.Res.	Toetsoordeel	AW	T	I	

Lutum/Humus

Organische stof	% (m/m ds)	0.5	10				
Lutum	% (m/m ds)	2.7	25				

Droogrest

droge stof	%	83.3	83.3	@			
------------	---	------	-------------	---	--	--	--

Metalen ICP-AES

koper (Cu)	mg/kg ds	6.3	13	-	40	115	190
------------	----------	-----	-----------	---	----	-----	-----

Polycyclische koolwaterstoffen

naftaleen	mg/kg ds	0.83	0.83				
fenantreen	mg/kg ds	0.23	0.23				
anthraceen	mg/kg ds	0.05	0.05				
fluoranteen	mg/kg ds	0.09	0.09				
benzo(a)antracene	mg/kg ds	< 0.05	< 0.035				
chryseen	mg/kg ds	< 0.05	< 0.035				
benzo(k)fluoranteen	mg/kg ds	< 0.05	< 0.035				
benzo(a)pyreen	mg/kg ds	< 0.05	< 0.035				
benzo(ghi)peryleen	mg/kg ds	< 0.05	< 0.035				
indeno(1,2,3-cd)pyreen	mg/kg ds	< 0.05	< 0.035				

Sommaties

som PAK (10)	mg/kg ds	1.4	1.4	-	1.5	20.75	40
--------------	----------	-----	------------	---	-----	-------	----

Monsterreferentie	6216846							
Monsteromschrijving	8, B-60-2							
Analyse	Eenheid	Analyseseres.	Gestand.Res.	Toetsoordeel	AW	T	I	

Lutum/Humus

Organische stof	% (m/m ds)	0.2	10				
Lutum	% (m/m ds)	2.0	25				

Droogrest

droge stof	%	87.8	87.8	@			
------------	---	------	-------------	---	--	--	--

Minerale olie

minerale olie (florisil clean-up)	mg/kg ds	61	300	1.6 AW(IND)	190	2595	5000
-----------------------------------	----------	----	------------	-------------	-----	------	------

Vluchtige aromaten

benzeen	mg/kg ds	5.8	29	26 I	0.2	0.65	1.1
ethylbenzeen	mg/kg ds	0.36	1.8	9.0 AW(NT)	0.2	55.1	110
naftaleen	mg/kg ds	3.4	3.4				
o-xyleen	mg/kg ds	< 0.05	< 0.18				
tolueen	mg/kg ds	38	190	5.9 I	0.2	16.1	32
xyleen (som m+p)	mg/kg ds	0.29	1.4				

Sommaties aromaten

som xylene(n) (o/m/p) mg/kg ds 0.32 **1.6** 3.6 AW(NT) 0.45 8.725 17

Legenda	
@	Geen toetsoordeel mogelijk
x I	> Interventiewaarde
x AW(NT)	x maal Achtergrondwaarde (Niet toepasbaar)
x AW(IND)	x maal Achtergrondwaarde (Industrie)
-	<= Achtergrondwaarde
N.B.	De vermelde tussenwaarde is door MijnLab berekend en is niet afkomstig uit BoToVa

Project	190668-MKB Zwitsal Zuid Apeldoorn						
Certificaten	993225						
Toetsing	T.12 - Beoordeling kwaliteit van grond volgens Wbb						
Toetsversie	BoToVa 3.0.0					Toetsdatum: 14 juli 2020 14:49	

Monsterreferentie	6218758						
Monsteromschrijving	bodem, B-61: 160-180						
Analyse	Eenheid	Analyseseres.	Gestand.Res.	Toetsoordeel	AW	T	I

<i>Lutum/Humus</i>							
Organische stof	% (m/m ds)	0.5	10				
Lutum	% (m/m ds)	1.0	25				
<i>Droogrest</i>							
droge stof	%	78.8	78.8	@			
<i>Metalen ICP-AES</i>							
koper (Cu)	mg/kg ds	< 5	< 7.2	-	40	115	190
<i>Polycyclische koolwaterstoffen</i>							
naftaleen	mg/kg ds	< 0.05	< 0.035				
fenantreen	mg/kg ds	0.16	0.16				
anthraceen	mg/kg ds	0.05	0.05				
fluoranteen	mg/kg ds	0.21	0.21				
benzo(a)antracene	mg/kg ds	< 0.05	< 0.035				
chryseen	mg/kg ds	0.06	0.06				
benzo(k)fluoranteen	mg/kg ds	< 0.05	< 0.035				
benzo(a)pyreen	mg/kg ds	0.06	0.06				
benzo(ghi)peryleen	mg/kg ds	< 0.05	< 0.035				
indeno(1,2,3-cd)pyreen	mg/kg ds	< 0.05	< 0.035				
<i>Sommaties</i>							
som PAK (10)	mg/kg ds	0.72	0.72	-	1.5	20.75	40

Monsterreferentie	6218759						
Monsteromschrijving	bodem, B-61: 160-180						
Analyse	Eenheid	Analyseseres.	Gestand.Res.	Toetsoordeel	AW	T	I

<i>Lutum/Humus</i>							
Organische stof	% (m/m ds)	0.8	10				
Lutum	% (m/m ds)	2.0	25				
<i>Droogrest</i>							
droge stof	%	83.2	83.2	@			
<i>Minerale olie</i>							
minerale olie (florisil clean-up)	mg/kg ds	< 35	< 120	-	190	2595	5000
<i>Vluchtige aromaten</i>							
benzeen	mg/kg ds	1.7	8.5	7.7 I	0.2	0.65	1.1
ethylbenzeen	mg/kg ds	< 0.05	< 0.18	-	0.2	55.1	110
naftaleen	mg/kg ds	< 0.05	< 0.035				
o-xyleen	mg/kg ds	< 0.05	< 0.18				
tolueen	mg/kg ds	4.8	24	1.5 T(NT)	0.2	16.1	32
xyleen (som m+p)	mg/kg ds	< 0.1	< 0.35				
<i>Sommaties aromaten</i>							
som xylenen (o/m/p)	mg/kg ds	0.1	< 0.52	-	0.45	8.725	17

Monsterreferentie	6218760						
Monsteromschrijving	bodem, B-62: 160-180						
Analyse	Eenheid	Analyseseres.	Gestand.Res.	Toetsoordeel	AW	T	I

<i>Lutum/Humus</i>							
Organische stof	% (m/m ds)	2.4	10				
Lutum	% (m/m ds)	1.0	25				
<i>Droogrest</i>							
droge stof	%	78.7	78.7	@			
<i>Metalen ICP-AES</i>							
koper (Cu)	mg/kg ds	< 5	< 7.1	-	40	115	190

Polycyclische koolwaterstoffen

naftaleen	mg/kg ds	< 0.05	< 0.035
fenantreen	mg/kg ds	< 0.05	< 0.035
anthraceen	mg/kg ds	< 0.05	< 0.035
fluoranteen	mg/kg ds	0.15	0.15
benzo(a)antraceen	mg/kg ds	< 0.05	< 0.035
chryseen	mg/kg ds	< 0.05	< 0.035
benzo(k)fluoranteen	mg/kg ds	< 0.05	< 0.035
benzo(a)pyreen	mg/kg ds	< 0.05	< 0.035
benzo(ghi)peryleen	mg/kg ds	< 0.05	< 0.035
indeno(1,2,3-cd)pyreen	mg/kg ds	< 0.05	< 0.035

Sommaties

som PAK (10)	mg/kg ds	0.46	0.46	-	1.5	20.75	40
--------------	----------	------	-------------	---	-----	-------	----

Monsterreferentie		6218761						
Monsteromschrijving		bodem, B-62: 160-180						
Analyse	Eenheid	Analyseres.	Gestand.Res.	Toetsoordeel	AW	T	I	

Lutum/Humus

Organische stof	% (m/m ds)	0.2	10
Lutum	% (m/m ds)	2.0	25

Droogrest

droge stof	%	84	84.0	@
------------	---	----	-------------	---

Minerale olie

minerale olie (florisil clean-up)	mg/kg ds	< 35	< 120	-	190	2595	5000
-----------------------------------	----------	------	--------------	---	-----	------	------

Vluchtige aromaten

benzeen	mg/kg ds	< 0.05	< 0.18	-	0.2	0.65	1.1
ethylbenzeen	mg/kg ds	< 0.05	< 0.18	-	0.2	55.1	110
naftaleen	mg/kg ds	< 0.05	< 0.035				
o-xyleen	mg/kg ds	< 0.05	< 0.18				
tolueen	mg/kg ds	< 0.05	< 0.18	-	0.2	16.1	32
xyleen (som m+p)	mg/kg ds	< 0.1	< 0.35				

Sommaties aromaten

som xylenen (o/m/p)	mg/kg ds	0.1	< 0.52	-	0.45	8.725	17
---------------------	----------	-----	---------------	---	------	-------	----

Monsterreferentie		6218762						
Monsteromschrijving		bodem, B-63: 160-180						
Analyse	Eenheid	Analyseres.	Gestand.Res.	Toetsoordeel	AW	T	I	

Lutum/Humus

Organische stof	% (m/m ds)	1.1	10
Lutum	% (m/m ds)	1.0	25

Droogrest

droge stof	%	85.5	85.5	@
------------	---	------	-------------	---

Metalen ICP-AES

koper (Cu)	mg/kg ds	< 5	< 7.2	-	40	115	190
------------	----------	-----	--------------	---	----	-----	-----

Polycyclische koolwaterstoffen

naftaleen	mg/kg ds	< 0.05	< 0.035
fenantreen	mg/kg ds	0.07	0.07
anthraceen	mg/kg ds	0.06	0.06
fluoranteen	mg/kg ds	0.25	0.25
benzo(a)antraceen	mg/kg ds	0.14	0.14
chryseen	mg/kg ds	0.15	0.15
benzo(k)fluoranteen	mg/kg ds	0.13	0.13
benzo(a)pyreen	mg/kg ds	0.21	0.21
benzo(ghi)peryleen	mg/kg ds	0.17	0.17
indeno(1,2,3-cd)pyreen	mg/kg ds	0.18	0.18

Sommaties

som PAK (10)	mg/kg ds	1.4	1.4	-	1.5	20.75	40
--------------	----------	-----	------------	---	-----	-------	----

Monsterreferentie		6218763						
Monsteromschrijving		bodem, B-63: 160-180						
Analyse	Eenheid	Analyseres.	Gestand.Res.	Toetsoordeel	AW	T	I	

Lutum/Humus

Organische stof	% (m/m ds)	0.8	10				
Lutum	% (m/m ds)	2.0	25				

Droogrest

droge stof	%	81	81.0	@			
------------	---	----	-------------	---	--	--	--

Minerale olie

minerale olie (florisil clean-up)	mg/kg ds	< 35	< 120	-	190	2595	5000
-----------------------------------	----------	------	--------------	---	-----	------	------

Vluchtige aromaten

benzeen	mg/kg ds	0.24	1.2	1.1 I	0.2	0.65	1.1
ethylbenzeen	mg/kg ds	< 0.05	< 0.18	-	0.2	55.1	110
naftaleen	mg/kg ds	< 0.05	< 0.035				
o-xyleen	mg/kg ds	< 0.05	< 0.18				
tolueen	mg/kg ds	0.68	3.4	17 AW(NT)	0.2	16.1	32
xyleen (som m+p)	mg/kg ds	< 0.1	< 0.35				

Sommaties aromaten

som xylenen (o/m/p)	mg/kg ds	0.1	< 0.52	-	0.45	8.725	17
---------------------	----------	-----	---------------	---	------	-------	----

Monsterreferentie		6218764						
Monsteromschrijving		bodem, B-64: 160-180						
Analyse	Eenheid	Analyseres.	Gestand.Res.	Toetsoordeel	AW	T	I	

Lutum/Humus

Organische stof	% (m/m ds)	0.6	10				
Lutum	% (m/m ds)	1.2	25				

Droogrest

droge stof	%	80.3	80.3	@			
------------	---	------	-------------	---	--	--	--

Metalen ICP-AES

koper (Cu)	mg/kg ds	6.5	13	-	40	115	190
------------	----------	-----	-----------	---	----	-----	-----

Polycyclische koolwaterstoffen

naftaleen	mg/kg ds	< 0.05	< 0.035				
fenantreen	mg/kg ds	0.12	0.12				
anthraceen	mg/kg ds	0.11	0.11				
fluoranteen	mg/kg ds	0.53	0.53				
benzo(a)antraceen	mg/kg ds	0.19	0.19				
chryseen	mg/kg ds	0.19	0.19				
benzo(k)fluoranteen	mg/kg ds	0.13	0.13				
benzo(a)pyreen	mg/kg ds	0.22	0.22				
benzo(ghi)peryleen	mg/kg ds	0.2	0.2				
indeno(1,2,3-cd)pyreen	mg/kg ds	0.2	0.2				

Sommaties

som PAK (10)	mg/kg ds	1.9	1.9	1.3 AW(WO)	1.5	20.75	40
--------------	----------	-----	------------	------------	-----	-------	----

Monsterreferentie		6218765						
Monsteromschrijving		bodem, B-64: 160-180						
Analyse	Eenheid	Analyseres.	Gestand.Res.	Toetsoordeel	AW	T	I	

Lutum/Humus

Organische stof	% (m/m ds)	0.2	10				
Lutum	% (m/m ds)	2.0	25				

Droogrest

droge stof	%	86.5	86.5	@			
------------	---	------	-------------	---	--	--	--

Minerale olie

minerale olie (florisil clean-up)	mg/kg ds	< 35	< 120	-	190	2595	5000
-----------------------------------	----------	------	--------------	---	-----	------	------

Vluchtige aromaten

benzeen	mg/kg ds	0.27	1.4	1.2 I	0.2	0.65	1.1
ethylbenzeen	mg/kg ds	< 0.05	< 0.18	-	0.2	55.1	110
naftaleen	mg/kg ds	< 0.05	< 0.035				
o-xyleen	mg/kg ds	< 0.05	< 0.18				
tolueen	mg/kg ds	0.95	4.8	24 AW(NT)	0.2	16.1	32
xyleen (som m+p)	mg/kg ds	< 0.1	< 0.35				

Sommaties aromaten

som xylenen (o/m/p) mg/kg ds 0.1 < **0.52** - 0.45 8.725 17

Monsterreferentie		6218766						
Monsteromschrijving		bodem, B-65: 160-180						
Analyse	Eenheid	Analyseres.	Gestand.Res.	Toetsoordeel	AW	T	I	

Lutum/Humus

Organische stof % (m/m ds) 1.1 **10**
Lutum % (m/m ds) 1.0 **25**

Droogrest

droge stof % 85.7 **85.7** @

Metalen ICP-AES

koper (Cu) mg/kg ds < 5 < **7.2** - 40 115 190

Polycyclische koolwaterstoffen

naftaleen mg/kg ds < 0.05 < **0.035**
fenantreen mg/kg ds < 0.05 < **0.035**
anthraceen mg/kg ds < 0.05 < **0.035**
fluoranteen mg/kg ds < 0.05 < **0.035**
benzo(a)antraceneen mg/kg ds < 0.05 < **0.035**
chryseen mg/kg ds < 0.05 < **0.035**
benzo(k)fluoranteen mg/kg ds < 0.05 < **0.035**
benzo(a)pyreen mg/kg ds < 0.05 < **0.035**
benzo(ghi)peryleen mg/kg ds < 0.05 < **0.035**
indeno(1,2,3-cd)pyreen mg/kg ds < 0.05 < **0.035**

Sommaties

som PAK (10) mg/kg ds 0.35 < **0.35** - 1.5 20.75 40

Monsterreferentie		6218767						
Monsteromschrijving		bodem, B-65: 160-180						
Analyse	Eenheid	Analyseres.	Gestand.Res.	Toetsoordeel	AW	T	I	

Lutum/Humus

Organische stof % (m/m ds) 0.2 **10**
Lutum % (m/m ds) 2.0 **25**

Droogrest

droge stof % 86.6 **86.6** @

Minerale olie

minerale olie (florisil clean-up) mg/kg ds < 35 < **120** - 190 2595 5000

Vluchtige aromaten

benzeen mg/kg ds 0.33 **1.6** 1.5 I 0.2 0.65 1.1
ethylbenzeen mg/kg ds < 0.05 < **0.18** - 0.2 55.1 110
naftaleen mg/kg ds < 0.05 < **0.035**
o-xyleen mg/kg ds < 0.05 < **0.18**
tolueen mg/kg ds 0.86 **4.3** 22 AW(NT) 0.2 16.1 32
xyleen (som m+p) mg/kg ds < 0.1 < **0.35**

Sommaties aromaten

som xylenen (o/m/p) mg/kg ds 0.1 < **0.52** - 0.45 8.725 17

Monsterreferentie		6218768						
Monsteromschrijving		bodem, B-67: 160-180						
Analyse	Eenheid	Analyseres.	Gestand.Res.	Toetsoordeel	AW	T	I	

Lutum/Humus

Organische stof % (m/m ds) 0.3 **10**
Lutum % (m/m ds) 1.0 **25**

Droogrest

droge stof % 79.2 **79.2** @

Metalen ICP-AES

koper (Cu) mg/kg ds < 5 < **7.2** - 40 115 190

Polycyclische koolwaterstoffen

naftaleen	mg/kg ds	0.05	0.05
fenantreen	mg/kg ds	0.08	0.08
anthraceen	mg/kg ds	< 0.05	< 0.035
fluoranteen	mg/kg ds	0.25	0.25
benzo(a)antraceen	mg/kg ds	0.08	0.08
chryseen	mg/kg ds	0.09	0.09
benzo(k)fluoranteen	mg/kg ds	0.06	0.06
benzo(a)pyreen	mg/kg ds	0.1	0.1
benzo(ghi)peryleen	mg/kg ds	0.08	0.08
indeno(1,2,3-cd)pyreen	mg/kg ds	0.08	0.08

Sommaties

som PAK (10)	mg/kg ds	0.9	0.90	-	1.5	20.75	40
--------------	----------	-----	-------------	---	-----	-------	----

Monsterreferentie	6218769						
Monsteromschrijving	bodem, B-67: 160-180						
Analyse	Einheid	Analyseres.	Gestand.Res.	Toetsoordeel	AW	T	I

Lutum/Humus

Organische stof	% (m/m ds)	0.2	10
Lutum	% (m/m ds)	2.0	25

Droogrest

droge stof	%	83.8	83.8	@
------------	---	------	-------------	---

Minerale olie

minerale olie (florisil clean-up)	mg/kg ds	< 35	< 120	-	190	2595	5000
-----------------------------------	----------	------	-----------------	---	-----	------	------

Vluchtige aromaten

benzeen	mg/kg ds	4	20	18 I	0.2	0.65	1.1
ethylbenzeen	mg/kg ds	< 0.05	< 0.18	-	0.2	55.1	110
naftaleen	mg/kg ds	< 0.05	< 0.035				
o-xyleen	mg/kg ds	< 0.05	< 0.18				
tolueen	mg/kg ds	7.7	38	1.2 I	0.2	16.1	32
xyleen (som m+p)	mg/kg ds	< 0.1	< 0.35				

Sommaties aromaten

som xylenen (o/m/p)	mg/kg ds	0.1	< 0.52	-	0.45	8.725	17
---------------------	----------	-----	------------------	---	------	-------	----

Monsterreferentie	6218770						
Monsteromschrijving	talud, T-55: 80-150						
Analyse	Einheid	Analyseres.	Gestand.Res.	Toetsoordeel	AW	T	I

Lutum/Humus

Organische stof	% (m/m ds)	7.0	10
Lutum	% (m/m ds)	1.0	25

Droogrest

droge stof	%	82.8	82.8	@
------------	---	------	-------------	---

Metalen ICP-AES

koper (Cu)	mg/kg ds	< 5	< 6.2	-	40	115	190
------------	----------	-----	-----------------	---	----	-----	-----

Polycyclische koolwaterstoffen

naftaleen	mg/kg ds	< 0.05	< 0.035
fenantreen	mg/kg ds	< 0.05	< 0.035
anthraceen	mg/kg ds	0.07	0.07
fluoranteen	mg/kg ds	0.21	0.21
benzo(a)antraceen	mg/kg ds	0.08	0.08
chryseen	mg/kg ds	0.11	0.11
benzo(k)fluoranteen	mg/kg ds	0.06	0.06
benzo(a)pyreen	mg/kg ds	0.1	0.1
benzo(ghi)peryleen	mg/kg ds	0.13	0.13
indeno(1,2,3-cd)pyreen	mg/kg ds	0.11	0.11

Sommaties

som PAK (10)	mg/kg ds	0.94	0.94	-	1.5	20.75	40
--------------	----------	------	-------------	---	-----	-------	----

Monsterreferentie	6218771						
Monsteromschrijving	talud, T-55: 80-150						
Analyse	Einheid	Analyseres.	Gestand.Res.	Toetsoordeel	AW	T	I

Lutum/Humus

Organische stof	% (m/m ds)	1.9	10
Lutum	% (m/m ds)	2.0	25

Droogrest

droge stof	%	87.7	87.7	@
------------	---	------	-------------	---

Minerale olie

minerale olie (florisil clean-up)	mg/kg ds	< 35	< 120	-	190	2595	5000
-----------------------------------	----------	------	-----------------	---	-----	------	------

Vluchtige aromaten

benzeen	mg/kg ds	0.05	0.25	1.3 AW(IND)	0.2	0.65	1.1
ethylbenzeen	mg/kg ds	< 0.05	< 0.18	-	0.2	55.1	110
naftaleen	mg/kg ds	< 0.05	< 0.035				
o-xyleen	mg/kg ds	< 0.05	< 0.18				
tolueen	mg/kg ds	0.4	2	10 AW(NT)	0.2	16.1	32
xyleen (som m+p)	mg/kg ds	< 0.1	< 0.35				

Sommaties aromaten

som xylenen (o/m/p)	mg/kg ds	0.1	< 0.52	-	0.45	8.725	17
---------------------	----------	-----	------------------	---	------	-------	----

Monsterreferentie		6218772						
Monsteromschrijving		talud, T-56: 80-150						
Analyse	Eenheid	Analyseres.	Gestand.Res.	Toetsoordeel	AW	T	I	

Lutum/Humus

Organische stof	% (m/m ds)	2.0	10
Lutum	% (m/m ds)	2.3	25

Droogrest

droge stof	%	83.6	83.6	@
------------	---	------	-------------	---

Metalen ICP-AES

koper (Cu)	mg/kg ds	49	100	2.5 AW(IND)	40	115	190
------------	----------	----	------------	-------------	----	-----	-----

Polycyclische koolwaterstoffen

naftaleen	mg/kg ds	< 0.05	< 0.035
fenantreen	mg/kg ds	< 0.05	< 0.035
anthraceen	mg/kg ds	< 0.05	< 0.035
fluoranteen	mg/kg ds	< 0.05	< 0.035
benzo(a)antracene	mg/kg ds	< 0.05	< 0.035
chryseen	mg/kg ds	< 0.05	< 0.035
benzo(k)fluoranteen	mg/kg ds	< 0.05	< 0.035
benzo(a)pyreen	mg/kg ds	< 0.05	< 0.035
benzo(ghi)peryleen	mg/kg ds	< 0.05	< 0.035
indeno(1,2,3-cd)pyreen	mg/kg ds	< 0.05	< 0.035

Sommaties

som PAK (10)	mg/kg ds	0.35	< 0.35	-	1.5	20.75	40
--------------	----------	------	------------------	---	-----	-------	----

Monsterreferentie		6218773						
Monsteromschrijving		talud, T-56: 80-150						
Analyse	Eenheid	Analyseres.	Gestand.Res.	Toetsoordeel	AW	T	I	

Lutum/Humus

Organische stof	% (m/m ds)	1.6	10
Lutum	% (m/m ds)	2.0	25

Droogrest

droge stof	%	82.4	82.4	@
------------	---	------	-------------	---

Minerale olie

minerale olie (florisil clean-up)	mg/kg ds	< 35	< 120	-	190	2595	5000
-----------------------------------	----------	------	-----------------	---	-----	------	------

Vluchtige aromaten

benzeen	mg/kg ds	2.5	12	11 I	0.2	0.65	1.1
ethylbenzeen	mg/kg ds	0.12	0.6	3.0 AW(IND)	0.2	55.1	110
naftaleen	mg/kg ds	< 0.05	< 0.035				
o-xyleen	mg/kg ds	< 0.05	< 0.18				
tolueen	mg/kg ds	2.6	13	65 AW(NT)	0.2	16.1	32
xyleen (som m+p)	mg/kg ds	0.11	0.55				

Sommaties aromaten

som xylenen (o/m/p) mg/kg ds 0.14 **0.72** 1.6 AW(IND) 0.45 8.725 17

Monsterreferentie		6218774						
Monsteromschrijving		talud, T-57: 80-150						
Analyse	Eenheid	Analyseres.	Gestand.Res.	Toetsoordeel	AW	T	I	

Lutum/Humus

Organische stof % (m/m ds) 1.7 **10**
Lutum % (m/m ds) 3.4 **25**

Droogrest

droge stof % 84.4 **84.4** @

Metalen ICP-AES

koper (Cu) mg/kg ds 25 **49** 1.2 AW(WO) 40 115 190

Polycyclische koolwaterstoffen

naftaleen mg/kg ds 0.1 **0.1**
fenantreen mg/kg ds 0.44 **0.44**
anthraceen mg/kg ds 0.09 **0.09**
fluoranteen mg/kg ds 0.17 **0.17**
benzo(a)antraceen mg/kg ds < 0.05 **< 0.035**
chryseen mg/kg ds 0.06 **0.06**
benzo(k)fluoranteen mg/kg ds < 0.05 **< 0.035**
benzo(a)pyreen mg/kg ds 0.05 **0.05**
benzo(ghi)peryleen mg/kg ds 0.05 **0.05**
indeno(1,2,3-cd)pyreen mg/kg ds < 0.05 **< 0.035**

Sommaties

som PAK (10) mg/kg ds 1.1 **1.1** - 1.5 20.75 40

Monsterreferentie		6218775						
Monsteromschrijving		talud, T-57: 80-150						
Analyse	Eenheid	Analyseres.	Gestand.Res.	Toetsoordeel	AW	T	I	

Lutum/Humus

Organische stof % (m/m ds) 2.8 **10**
Lutum % (m/m ds) 2.0 **25**

Droogrest

droge stof % 85.5 **85.5** @

Minerale olie

minerale olie (florisil clean-up) mg/kg ds < 35 **< 88** - 190 2595 5000

Vluchtige aromaten

benzeen mg/kg ds < 0.05 **< 0.12** - 0.2 0.65 1.1
ethylbenzeen mg/kg ds < 0.05 **< 0.12** - 0.2 55.1 110
naftaleen mg/kg ds 0.26 **0.26**
o-xyleen mg/kg ds < 0.05 **< 0.12**
tolueen mg/kg ds 3.8 **14** 68 AW(NT) 0.2 16.1 32
xyleen (som m+p) mg/kg ds < 0.1 **< 0.25**

Sommaties aromaten

som xylenen (o/m/p) mg/kg ds 0.1 **< 0.38** - 0.45 8.725 17

Legenda	
@	Geen toetsoordeel mogelijk
x I	> Interventiewaarde
x AW(NT)	x maal Achtergrondwaarde (Niet toepasbaar)
x AW(IND)	x maal Achtergrondwaarde (Industrie)
x AW(WO)	x maal Achtergrondwaarde (Wonen)
x T(NT)	x maal Tussenwaarde (Niet toepasbaar)
-	<= Achtergrondwaarde
N.B.	De vermelde tussenwaarde is door MijnLab berekend en is niet afkomstig uit BoToVa

Project	190668-MKB Zwitsal Zuid Apeldoorn						
Certificaten	993612						
Toetsing	T.12 - Beoordeling kwaliteit van grond volgens Wbb						
Toetsversie	BoToVa 3.0.0					Toetsdatum: 14 juli 2020 14:50	

Monsterreferentie	6220221						
Monsteromschrijving	bodem, B-66: 160-180						
Analyse	Eenheid	Analyseres.	Gestand.Res.	Toetsoordeel	AW	T	I

<i>Lutum/Humus</i>							
Organische stof	% (m/m ds)	0.7	10				
Lutum	% (m/m ds)	1.0	25				
<i>Droogrest</i>							
droge stof	%	83.9	83.9	@			
<i>Metalen ICP-AES</i>							
koper (Cu)	mg/kg ds	< 5	< 7.2	-	40	115	190
<i>Polycyclische koolwaterstoffen</i>							
naftaleen	mg/kg ds	< 0.05	< 0.035				
fenantreen	mg/kg ds	< 0.05	< 0.035				
anthraceen	mg/kg ds	< 0.05	< 0.035				
fluoranteen	mg/kg ds	< 0.05	< 0.035				
benzo(a)antracene	mg/kg ds	< 0.05	< 0.035				
chryseen	mg/kg ds	< 0.05	< 0.035				
benzo(k)fluoranteen	mg/kg ds	< 0.05	< 0.035				
benzo(a)pyreen	mg/kg ds	< 0.05	< 0.035				
benzo(ghi)peryleen	mg/kg ds	< 0.05	< 0.035				
indeno(1,2,3-cd)pyreen	mg/kg ds	< 0.05	< 0.035				
<i>Sommaties</i>							
som PAK (10)	mg/kg ds	0.35	< 0.35	-	1.5	20.75	40

Monsterreferentie	6220222						
Monsteromschrijving	bodem, B-66: 160-180						
Analyse	Eenheid	Analyseres.	Gestand.Res.	Toetsoordeel	AW	T	I

<i>Lutum/Humus</i>							
Organische stof	% (m/m ds)	0.2	10				
Lutum	% (m/m ds)	2.0	25				
<i>Droogrest</i>							
droge stof	%	84.2	84.2	@			
<i>Minerale olie</i>							
minerale olie (florisil clean-up)	mg/kg ds	< 35	< 120	-	190	2595	5000
<i>Vluchtige aromaten</i>							
benzeen	mg/kg ds	2.3	12	10 I	0.2	0.65	1.1
ethylbenzeen	mg/kg ds	< 0.05	< 0.18	-	0.2	55.1	110
naftaleen	mg/kg ds	< 0.05	< 0.035				
o-xyleen	mg/kg ds	< 0.05	< 0.18				
tolueen	mg/kg ds	18	90	2.8 I	0.2	16.1	32
xyleen (som m+p)	mg/kg ds	< 0.1	< 0.35				
<i>Sommaties aromaten</i>							
som xylenen (o/m/p)	mg/kg ds	0.1	< 0.52	-	0.45	8.725	17

Monsterreferentie	6220223						
Monsteromschrijving	bodem, B-68: 160-180						
Analyse	Eenheid	Analyseres.	Gestand.Res.	Toetsoordeel	AW	T	I

<i>Lutum/Humus</i>							
Organische stof	% (m/m ds)	1.0	10				
Lutum	% (m/m ds)	1.0	25				
<i>Droogrest</i>							
droge stof	%	74.4	74.4	@			
<i>Metalen ICP-AES</i>							
koper (Cu)	mg/kg ds	15	31	-	40	115	190

Polycyclische koolwaterstoffen

naftaleen	mg/kg ds	< 0.05	< 0.035
fenantreen	mg/kg ds	< 0.05	< 0.035
anthraceen	mg/kg ds	< 0.05	< 0.035
fluoranteen	mg/kg ds	0.14	0.14
benzo(a)antraceen	mg/kg ds	0.09	0.09
chryseen	mg/kg ds	0.11	0.11
benzo(k)fluoranteen	mg/kg ds	0.05	0.05
benzo(a)pyreen	mg/kg ds	0.08	0.08
benzo(ghi)peryleen	mg/kg ds	0.05	0.05
indeno(1,2,3-cd)pyreen	mg/kg ds	0.07	0.07

Sommaties

som PAK (10)	mg/kg ds	0.7	0.70	-	1.5	20.75	40
--------------	----------	-----	-------------	---	-----	-------	----

Monsterreferentie	6220224						
Monsteromschrijving	bodem, B-68: 160-180						
Analyse	Eenheid	Analyseres.	Gestand.Res.	Toetsoordeel	AW	T	I

Lutum/Humus

Organische stof	% (m/m ds)	0.2	10
Lutum	% (m/m ds)	2.0	25

Droogrest

droge stof	%	83.9	83.9	@
------------	---	------	-------------	---

Minerale olie

minerale olie (florisil clean-up)	mg/kg ds	< 35	< 120	-	190	2595	5000
-----------------------------------	----------	------	--------------	---	-----	------	------

Vluchtige aromaten

benzeen	mg/kg ds	0.09	0.45	2.3 AW(IND)	0.2	0.65	1.1
ethylbenzeen	mg/kg ds	< 0.05	< 0.18	-	0.2	55.1	110
naftaleen	mg/kg ds	< 0.05	< 0.035				
o-xyleen	mg/kg ds	< 0.05	< 0.18				
tolueen	mg/kg ds	3.6	18	1.1 T(NT)	0.2	16.1	32
xyleen (som m+p)	mg/kg ds	< 0.1	< 0.35				

Sommaties aromaten

som xylenen (o/m/p)	mg/kg ds	0.1	< 0.52	-	0.45	8.725	17
---------------------	----------	-----	---------------	---	------	-------	----

Monsterreferentie	6220225						
Monsteromschrijving	bodem, B-69: 160-180						
Analyse	Eenheid	Analyseres.	Gestand.Res.	Toetsoordeel	AW	T	I

Lutum/Humus

Organische stof	% (m/m ds)	0.6	10
Lutum	% (m/m ds)	1.0	25

Droogrest

droge stof	%	79.1	79.1	@
------------	---	------	-------------	---

Metalen ICP-AES

koper (Cu)	mg/kg ds	5.6	12	-	40	115	190
------------	----------	-----	-----------	---	----	-----	-----

Polycyclische koolwaterstoffen

naftaleen	mg/kg ds	< 0.05	< 0.035
fenantreen	mg/kg ds	< 0.05	< 0.035
anthraceen	mg/kg ds	< 0.05	< 0.035
fluoranteen	mg/kg ds	< 0.05	< 0.035
benzo(a)antraceen	mg/kg ds	< 0.05	< 0.035
chryseen	mg/kg ds	< 0.05	< 0.035
benzo(k)fluoranteen	mg/kg ds	< 0.05	< 0.035
benzo(a)pyreen	mg/kg ds	< 0.05	< 0.035
benzo(ghi)peryleen	mg/kg ds	< 0.05	< 0.035
indeno(1,2,3-cd)pyreen	mg/kg ds	< 0.05	< 0.035

Sommaties

som PAK (10)	mg/kg ds	0.35	< 0.35	-	1.5	20.75	40
--------------	----------	------	---------------	---	-----	-------	----

Monsterreferentie	6220226						
Monsteromschrijving	bodem, B-69: 160-180						
Analyse	Eenheid	Analyseres.	Gestand.Res.	Toetsoordeel	AW	T	I

Lutum/Humus

Organische stof	% (m/m ds)	0.6	10
Lutum	% (m/m ds)	2.0	25

Droogrest

droge stof	%	84.4	84.4	@
------------	---	------	-------------	---

Minerale olie

minerale olie (florisil clean-up)	mg/kg ds	< 35	< 120	-	190	2595	5000
-----------------------------------	----------	------	--------------	---	-----	------	------

Vluchtige aromaten

benzeen	mg/kg ds	0.15	0.75	1.2 T(IND)	0.2	0.65	1.1
ethylbenzeen	mg/kg ds	< 0.05	< 0.18	-	0.2	55.1	110
naftaleen	mg/kg ds	< 0.05	< 0.035				
o-xyleen	mg/kg ds	< 0.05	< 0.18				
tolueen	mg/kg ds	6.2	31	1.9 T(NT)	0.2	16.1	32
xyleen (som m+p)	mg/kg ds	< 0.1	< 0.35				

Sommaties aromaten

som xylenen (o/m/p)	mg/kg ds	0.1	< 0.52	-	0.45	8.725	17
---------------------	----------	-----	---------------	---	------	-------	----

Monsterreferentie		6220227						
Monsteromschrijving		talud, T-58: 80-150						
Analyse	Eenheid	Analyseseres.	Gestand.Res.	Toetsoordeel	AW	T	I	

Lutum/Humus

Organische stof	% (m/m ds)	2.7	10
Lutum	% (m/m ds)	1.0	25

Droogrest

droge stof	%	77.6	77.6	@
------------	---	------	-------------	---

Metalen ICP-AES

koper (Cu)	mg/kg ds	6.4	13	-	40	115	190
------------	----------	-----	-----------	---	----	-----	-----

Polycyclische koolwaterstoffen

naftaleen	mg/kg ds	< 0.05	< 0.035
fenantreen	mg/kg ds	< 0.05	< 0.035
anthraceen	mg/kg ds	< 0.05	< 0.035
fluoranteen	mg/kg ds	0.06	0.06
benzo(a)antraceen	mg/kg ds	< 0.05	< 0.035
chryseen	mg/kg ds	< 0.05	< 0.035
benzo(k)fluoranteen	mg/kg ds	< 0.05	< 0.035
benzo(a)pyreen	mg/kg ds	< 0.05	< 0.035
benzo(ghi)peryleen	mg/kg ds	< 0.05	< 0.035
indeno(1,2,3-cd)pyreen	mg/kg ds	0.05	0.05

Sommaties

som PAK (10)	mg/kg ds	0.39	0.39	-	1.5	20.75	40
--------------	----------	------	-------------	---	-----	-------	----

Monsterreferentie		6220228						
Monsteromschrijving		talud, T-58: 80-150						
Analyse	Eenheid	Analyseseres.	Gestand.Res.	Toetsoordeel	AW	T	I	

Lutum/Humus

Organische stof	% (m/m ds)	16.4	10
Lutum	% (m/m ds)	2.0	25

Droogrest

droge stof	%	43.7	43.7	@
------------	---	------	-------------	---

Minerale olie

minerale olie (florisil clean-up)	mg/kg ds	340	210	1.1 AW(IND)	190	2595	5000
-----------------------------------	----------	-----	------------	-------------	-----	------	------

Vluchtige aromaten

benzeen	mg/kg ds	270	160	150 I	0.2	0.65	1.1
ethylbenzeen	mg/kg ds	9	5.5	27 AW(NT)	0.2	55.1	110
naftaleen	mg/kg ds	0.34	0.21				
o-xyleen	mg/kg ds	1.9	1.2				
tolueen	mg/kg ds	2300	1400	44 I	0.2	16.1	32
xyleen (som m+p)	mg/kg ds	11	6.7				

Sommaties aromaten

som xylenen (o/m/p) mg/kg ds 13 **7.9** 17 AW(NT) 0.45 8.725 17

Monsterreferentie		6220229						
Monsteromschrijving		talud, T-59: 50-150						
Analyse	Eenheid	Analyseres.	Gestand.Res.	Toetsoordeel	AW	T	I	
<i>Lutum/Humus</i>								
Organische stof	% (m/m ds)	2.0	10					
Lutum	% (m/m ds)	2.0	25					
<i>Droogrest</i>								
droge stof	%	88.4	88.4	@				
<i>Metalen ICP-AES</i>								
koper (Cu)	mg/kg ds	16	33	-	40	115	190	
<i>Polycyclische koolwaterstoffen</i>								
naftaleen	mg/kg ds	< 0.05	< 0.035					
fenantreen	mg/kg ds	< 0.05	< 0.035					
anthraceen	mg/kg ds	< 0.05	< 0.035					
fluoranteen	mg/kg ds	< 0.05	< 0.035					
benzo(a)antracene	mg/kg ds	< 0.05	< 0.035					
chryseen	mg/kg ds	< 0.05	< 0.035					
benzo(k)fluoranteen	mg/kg ds	< 0.05	< 0.035					
benzo(a)pyreen	mg/kg ds	< 0.05	< 0.035					
benzo(ghi)peryleen	mg/kg ds	< 0.05	< 0.035					
indeno(1,2,3-cd)pyreen	mg/kg ds	< 0.05	< 0.035					
<i>Sommaties</i>								
som PAK (10)	mg/kg ds	0.35	< 0.35	-	1.5	20.75	40	

Monsterreferentie		6220230						
Monsteromschrijving		talud, T-59: 50-150						
Analyse	Eenheid	Analyseres.	Gestand.Res.	Toetsoordeel	AW	T	I	
<i>Lutum/Humus</i>								
Organische stof	% (m/m ds)	1.9	10					
Lutum	% (m/m ds)	2.0	25					
<i>Droogrest</i>								
droge stof	%	84.4	84.4	@				
<i>Minerale olie</i>								
minerale olie (florisil clean-up)	mg/kg ds	< 35	< 120	-	190	2595	5000	
<i>Vluchtige aromaten</i>								
benzeen	mg/kg ds	0.15	0.75	1.2 T(IND)	0.2	0.65	1.1	
ethylbenzeen	mg/kg ds	< 0.05	< 0.18	-	0.2	55.1	110	
naftaleen	mg/kg ds	< 0.05	< 0.035					
o-xyleen	mg/kg ds	< 0.05	< 0.18					
tolueen	mg/kg ds	0.44	2.2	11 AW(NT)	0.2	16.1	32	
xyleen (som m+p)	mg/kg ds	< 0.1	< 0.35					
<i>Sommaties aromaten</i>								
som xylenen (o/m/p)	mg/kg ds	0.1	< 0.52	-	0.45	8.725	17	

Legenda	
@	Geen toetsoordeel mogelijk
x I	> Interventiewaarde
x AW(NT)	x maal Achtergrondwaarde (Niet toepasbaar)
x AW(IND)	x maal Achtergrondwaarde (Industrie)
x T(NT)	x maal Tussenwaarde (Niet toepasbaar)
x T(IND)	x maal Tussenwaarde (Industrie)
-	<= Achtergrondwaarde
N.B.	De vermelde tussenwaarde is door MijnLab berekend en is niet afkomstig uit BoToVa

Project	190668-MKB Zwitsal Zuid Apeldoorn						
Certificaten	994270						
Toetsing	T.12 - Beoordeling kwaliteit van grond volgens Wbb						
Toetsversie	BoToVa 3.0.0					Toetsdatum: 14 juli 2020 14:50	

Monsterreferentie	6222067						
Monsteromschrijving	bodem, B-70: 110-130						
Analyse	Eenheid	Analyseseres.	Gestand.Res.	Toetsoordeel	AW	T	I

<i>Lutum/Humus</i>							
Organische stof	% (m/m ds)	1.5	10				
Lutum	% (m/m ds)	1.0	25				
<i>Droogrest</i>							
droge stof	%	94.7	94.7	@			
<i>Metalen ICP-AES</i>							
koper (Cu)	mg/kg ds	< 5	< 7.2	-	40	115	190

Monsterreferentie	6222068						
Monsteromschrijving	bodem, B-71: 110-130						
Analyse	Eenheid	Analyseseres.	Gestand.Res.	Toetsoordeel	AW	T	I

<i>Lutum/Humus</i>							
Organische stof	% (m/m ds)	0.7	10				
Lutum	% (m/m ds)	1.0	25				
<i>Droogrest</i>							
droge stof	%	95.3	95.3	@			
<i>Metalen ICP-AES</i>							
koper (Cu)	mg/kg ds	< 5	< 7.2	-	40	115	190

Monsterreferentie	6222069						
Monsteromschrijving	talud, T-60: 0-100						
Analyse	Eenheid	Analyseseres.	Gestand.Res.	Toetsoordeel	AW	T	I

<i>Lutum/Humus</i>							
Organische stof	% (m/m ds)	1.0	10				
Lutum	% (m/m ds)	1.0	25				
<i>Droogrest</i>							
droge stof	%	94.7	94.7	@			
<i>Metalen ICP-AES</i>							
koper (Cu)	mg/kg ds	< 5	< 7.2	-	40	115	190

Monsterreferentie	6222070						
Monsteromschrijving	talud, T-61: 0-100						
Analyse	Eenheid	Analyseseres.	Gestand.Res.	Toetsoordeel	AW	T	I

<i>Lutum/Humus</i>							
Organische stof	% (m/m ds)	4.0	10				
Lutum	% (m/m ds)	1.0	25				
<i>Droogrest</i>							
droge stof	%	90.3	90.3	@			
<i>Metalen ICP-AES</i>							
koper (Cu)	mg/kg ds	42	81	2.0 AW(IND)	40	115	190

Monsterreferentie	6222071						
Monsteromschrijving	talud, T-62: 50-100						
Analyse	Eenheid	Analyseseres.	Gestand.Res.	Toetsoordeel	AW	T	I

<i>Lutum/Humus</i>							
Organische stof	% (m/m ds)	4.3	10				
Lutum	% (m/m ds)	1.0	25				
<i>Droogrest</i>							
droge stof	%	93	93.0	@			
<i>Metalen ICP-AES</i>							
koper (Cu)	mg/kg ds	71	140	1.2 T(IND)	40	115	190

Monsterreferentie	6222072						
Monsteromschrijving	talud, T-63: 50-100						

Analyse	Eenheid	Analyseres.	Gestand.Res.	Toetsoordeel	AW	T	I
<i>Lutum/Humus</i>							
Organische stof	% (m/m ds)	3.1	10				
Lutum	% (m/m ds)	1.0	25				
<i>Droogrest</i>							
droge stof	%	93.7	93.7	@			
<i>Metalen ICP-AES</i>							
koper (Cu)	mg/kg ds	26	52	1.3 AW(WO)	40	115	190

Monsterreferentie	6222073						
Monsteromschrijving	depot, D-10 (traject D2): 0-100						
Analyse	Eenheid	Analyseres.	Gestand.Res.	Toetsoordeel	AW	T	I

<i>Lutum/Humus</i>							
Organische stof	% (m/m ds)	5.4	10				
Lutum	% (m/m ds)	1.0	25				
<i>Droogrest</i>							
droge stof	%	90.9	90.9	@			
<i>Metalen ICP-AES</i>							
koper (Cu)	mg/kg ds	67	120	1.1 T(IND)	40	115	190

Legenda	
@	Geen toetsoordeel mogelijk
x AW(IND)	x maal Achtergrondwaarde (Industrie)
x AW(WO)	x maal Achtergrondwaarde (Wonen)
x T(IND)	x maal Tussenwaarde (Industrie)
-	<= Achtergrondwaarde
N.B.	De vermelde tussenwaarde is door MijnLab berekend en is niet afkomstig uit BoToVa

Project	190668-MKB Zwitsal Zuid Apeldoorn		
Certificaten	997951		
Toetsing	T.12 - Beoordeling kwaliteit van grond volgens Wbb		
Toetsversie	BoToVa 3.0.0	Toetsdatum: 14 juli 2020 14:50	

Monsterreferentie	6232849		
Monsteromschrijving	1, B-72-2		

Analyse	Eenheid	Analyseseres.	Gestand.Res.	Toetsoordeel	AW	T	I
---------	---------	---------------	--------------	--------------	----	---	---

Lutum/Humus

Organische stof	% (m/m ds)	0.4	10				
Lutum	% (m/m ds)	3.5	25				

Droogrest

droge stof	%	88	88.0	@			
------------	---	----	-------------	---	--	--	--

Metalen ICP-AES

arsen (As)	mg/kg ds	< 4	< 4.7	-	20	48	76
barium (Ba)	mg/kg ds	22	72	@	190	555	920
cadmium (Cd)	mg/kg ds	< 0.2	< 0.24	-	0.6	6.8	13
chrom (Cr)	mg/kg ds	< 10	< 12	-	55	117.5	180
kobalt (Co)	mg/kg ds	< 3	< 6.3	-	15	102.5	190
koper (Cu)	mg/kg ds	< 5	< 6.9	-	40	115	190
kwik (Hg) (niet vluchtig)	mg/kg ds	< 0.05	< 0.05	-	0.15	18.075	36
lood (Pb)	mg/kg ds	< 10	< 11	-	50	290	530
molybdeen (Mo)	mg/kg ds	< 1.5	< 1.0	-	1.5	95.75	190
nikkel (Ni)	mg/kg ds	< 4	< 7	-	35	67.5	100
zink (Zn)	mg/kg ds	< 20	< 31	-	140	430	720

Minerale olie

minerale olie (florisil clean-up)	mg/kg ds	< 35	< 120	-	190	2595	5000
-----------------------------------	----------	------	-----------------	---	-----	------	------

Polycyclische koolwaterstoffen

naftaleen	mg/kg ds	< 0.05	< 0.035				
fenantreen	mg/kg ds	< 0.05	< 0.035				
anthraceen	mg/kg ds	< 0.05	< 0.035				
fluoranteen	mg/kg ds	< 0.05	< 0.035				
benzo(a)antraceen	mg/kg ds	< 0.05	< 0.035				
chryseen	mg/kg ds	< 0.05	< 0.035				
benzo(k)fluoranteen	mg/kg ds	< 0.05	< 0.035				
benzo(a)pyreen	mg/kg ds	< 0.05	< 0.035				
benzo(ghi)peryleen	mg/kg ds	< 0.05	< 0.035				
indeno(1,2,3-cd)pyreen	mg/kg ds	< 0.05	< 0.035				

Sommaties

som PAK (10)	mg/kg ds	0.35	< 0.35	-	1.5	20.75	40
--------------	----------	------	------------------	---	-----	-------	----

Vluchtige aromaten

benzeen	mg/kg ds	< 0.05	< 0.18	-	0.2	0.65	1.1
ethylbenzeen	mg/kg ds	< 0.05	< 0.18	-	0.2	55.1	110
o-xyleen	mg/kg ds	< 0.05	< 0.18				
tolueen	mg/kg ds	< 0.05	< 0.18	-	0.2	16.1	32
xyleen (som m+p)	mg/kg ds	< 0.1	< 0.35				

Sommaties aromaten

som xylenen (o/m/p)	mg/kg ds	0.1	< 0.52	-	0.45	8.725	17
---------------------	----------	-----	------------------	---	------	-------	----

Polychloorbifenylen

PCB - 28	mg/kg ds	< 0.001	< 0.0035				
PCB - 52	mg/kg ds	< 0.001	< 0.0035				
PCB - 101	mg/kg ds	< 0.001	< 0.0035				
PCB - 118	mg/kg ds	< 0.001	< 0.0035				
PCB - 138	mg/kg ds	< 0.001	< 0.0035				
PCB - 153	mg/kg ds	< 0.001	< 0.0035				
PCB - 180	mg/kg ds	< 0.001	< 0.0035				

Sommaties

som PCBs (7)	mg/kg ds	0.005	< 0.024	-	0.02	0.51	1
--------------	----------	-------	-------------------	---	------	------	---

Legenda	
@	Geen toetsoordeel mogelijk
-	<= Achtergrondwaarde

N.B. De vermelde tussenwaarde is door MijnLab berekend en is niet afkomstig uit BoToVa

Project	190668-MKB Zwitsal Zuid Apeldoorn						
Certificaten	997944						
Toetsing	T.12 - Beoordeling kwaliteit van grond volgens Wbb						
Toetsversie	BoToVa 3.0.0					Toetsdatum: 14 juli 2020 14:50	

Monsterreferentie	6232823						
Monsteromschrijving	1, B-73-1						
Analyse	Eenheid	Analyseseres.	Gestand.Res.	Toetsoordeel	AW	T	I

Lutum/Humus

Organische stof	% (m/m ds)	0.4	10				
Lutum	% (m/m ds)	3.2	25				

Droogrest

droge stof	%	86.3	86.3	@			
------------	---	------	-------------	---	--	--	--

Metalen ICP-AES

arsen (As)	mg/kg ds	< 4	< 4.8	-	20	48	76
barium (Ba)	mg/kg ds	28	94	@	190	555	920
cadmium (Cd)	mg/kg ds	< 0.2	< 0.24	-	0.6	6.8	13
chrom (Cr)	mg/kg ds	< 10	< 12	-	55	117.5	180
kobalt (Co)	mg/kg ds	< 3	< 6.5	-	15	102.5	190
koper (Cu)	mg/kg ds	6	12	-	40	115	190
kwik (Hg) (niet vluchtig)	mg/kg ds	0.24	0.34	2.3 AW(WO)	0.15	18.075	36
lood (Pb)	mg/kg ds	< 10	< 11	-	50	290	530
molybdeen (Mo)	mg/kg ds	< 1.5	< 1.0	-	1.5	95.75	190
nikkel (Ni)	mg/kg ds	< 4	< 7	-	35	67.5	100
zink (Zn)	mg/kg ds	28	63	-	140	430	720

Minerale olie

minerale olie (florisil clean-up)	mg/kg ds	< 35	< 120	-	190	2595	5000
-----------------------------------	----------	------	-----------------	---	-----	------	------

Polycyclische koolwaterstoffen

naftaleen	mg/kg ds	< 0.05	< 0.035				
fenantreen	mg/kg ds	< 0.05	< 0.035				
anthraceen	mg/kg ds	< 0.05	< 0.035				
fluoranteen	mg/kg ds	0.09	0.09				
benzo(a)antraceen	mg/kg ds	< 0.05	< 0.035				
chryseen	mg/kg ds	< 0.05	< 0.035				
benzo(k)fluoranteen	mg/kg ds	< 0.05	< 0.035				
benzo(a)pyreen	mg/kg ds	< 0.05	< 0.035				
benzo(ghi)peryleen	mg/kg ds	< 0.05	< 0.035				
indeno(1,2,3-cd)pyreen	mg/kg ds	< 0.05	< 0.035				

Sommaties

som PAK (10)	mg/kg ds	0.4	0.40	-	1.5	20.75	40
--------------	----------	-----	-------------	---	-----	-------	----

Polychloorbifenylen

PCB - 28	mg/kg ds	< 0.001	< 0.0035				
PCB - 52	mg/kg ds	< 0.001	< 0.0035				
PCB - 101	mg/kg ds	< 0.001	< 0.0035				
PCB - 118	mg/kg ds	< 0.001	< 0.0035				
PCB - 138	mg/kg ds	< 0.001	< 0.0035				
PCB - 153	mg/kg ds	< 0.001	< 0.0035				
PCB - 180	mg/kg ds	< 0.001	< 0.0035				

Sommaties

som PCBs (7)	mg/kg ds	0.005	< 0.024	-	0.02	0.51	1
--------------	----------	-------	-------------------	---	------	------	---

Monsterreferentie	6232824						
Monsteromschrijving	2, T-64-1						
Analyse	Eenheid	Analyseseres.	Gestand.Res.	Toetsoordeel	AW	T	I

Lutum/Humus

Organische stof	% (m/m ds)	2.8	10				
Lutum	% (m/m ds)	3.1	25				

Droogrest

droge stof	%	87.7	87.7	@			
------------	---	------	-------------	---	--	--	--

Metalen ICP-AES

arsen (As)	mg/kg ds	7.6	13	-	20	48	76
barium (Ba)	mg/kg ds	67	230	@	190	555	920
cadmium (Cd)	mg/kg ds	< 0.2	< 0.23	-	0.6	6.8	13
chrom (Cr)	mg/kg ds	< 10	< 12	-	55	117.5	180
kobalt (Co)	mg/kg ds	< 3	< 6.6	-	15	102.5	190
koper (Cu)	mg/kg ds	33	64	1.6 AW(IND)	40	115	190
kwik (Hg) (niet vluchtig)	mg/kg ds	1.7	2.4	16 AW(IND)	0.15	18.075	36
lood (Pb)	mg/kg ds	81	120	2.5 AW(WO)	50	290	530
molybdeen (Mo)	mg/kg ds	< 1.5	< 1.0	-	1.5	95.75	190
nikkel (Ni)	mg/kg ds	5	13	-	35	67.5	100
zink (Zn)	mg/kg ds	72	160	1.1 AW(WO)	140	430	720

Minerale olie

minerale olie (florisil clean-up)	mg/kg ds	300	1100	5.6 AW(NT)	190	2595	5000
-----------------------------------	----------	-----	-------------	------------	-----	------	------

Polycyclische koolwaterstoffen

naftaleen	mg/kg ds	0.09	0.09
fenantreen	mg/kg ds	1.2	1.2
anthraceen	mg/kg ds	1.5	1.5
fluoranteen	mg/kg ds	18	18
benzo(a)antraceen	mg/kg ds	9.2	9.2
chryseen	mg/kg ds	7.8	7.8
benzo(k)fluoranteen	mg/kg ds	6.2	6.2
benzo(a)pyreen	mg/kg ds	10	10
benzo(ghi)peryleen	mg/kg ds	8	8
indeno(1,2,3-cd)pyreen	mg/kg ds	9.1	9.1

Sommaties

som PAK (10)	mg/kg ds	71	71	1.8 I	1.5	20.75	40
--------------	----------	----	-----------	-------	-----	-------	----

Polychloorbifenylen

PCB - 28	mg/kg ds	< 0.001	< 0.0025
PCB - 52	mg/kg ds	< 0.001	< 0.0025
PCB - 101	mg/kg ds	< 0.001	< 0.0025
PCB - 118	mg/kg ds	< 0.001	< 0.0025
PCB - 138	mg/kg ds	< 0.001	< 0.0025
PCB - 153	mg/kg ds	< 0.001	< 0.0025
PCB - 180	mg/kg ds	< 0.001	< 0.0025

Sommaties

som PCBs (7)	mg/kg ds	0.005	< 0.018	-	0.02	0.51	1
--------------	----------	-------	-------------------	---	------	------	---

Monsterreferentie	6232825						
Monsteromschrijving	3, T-65-1						
Analyse	Eenheid	Analyseres.	Gestand. Res.	Toetsoordeel	AW	T	I

Lutum/Humus

Organische stof	% (m/m ds)	3.7	10
Lutum	% (m/m ds)	2.1	25

Droogrest

droge stof	%	80	80.0	@
------------	---	----	-------------	---

Metalen ICP-AES

arsen (As)	mg/kg ds	6.5	11	-	20	48	76
barium (Ba)	mg/kg ds	77	290	@	190	555	920
cadmium (Cd)	mg/kg ds	0.36	0.57	-	0.6	6.8	13
chrom (Cr)	mg/kg ds	14	26	-	55	117.5	180
kobalt (Co)	mg/kg ds	4.5	16	1.0 AW(WO)	15	102.5	190
koper (Cu)	mg/kg ds	47	92	2.3 AW(IND)	40	115	190
kwik (Hg) (niet vluchtig)	mg/kg ds	0.21	0.30	2.0 AW(WO)	0.15	18.075	36
lood (Pb)	mg/kg ds	48	73	1.5 AW(WO)	50	290	530
molybdeen (Mo)	mg/kg ds	< 1.5	< 1.0	-	1.5	95.75	190
nikkel (Ni)	mg/kg ds	6	17	-	35	67.5	100
zink (Zn)	mg/kg ds	74	170	1.2 AW(WO)	140	430	720

Minerale olie

minerale olie (florisil clean-up)	mg/kg ds	59	160	-	190	2595	5000
-----------------------------------	----------	----	------------	---	-----	------	------

Polycyclische koolwaterstoffen

naftaleen	mg/kg ds	< 0.05	< 0.035
fenantreen	mg/kg ds	0.19	0.19
anthraceen	mg/kg ds	0.2	0.2
fluoranteen	mg/kg ds	2.2	2.2
benzo(a)antraceen	mg/kg ds	1	1
chryseen	mg/kg ds	0.83	0.83
benzo(k)fluoranteen	mg/kg ds	0.74	0.74
benzo(a)pyreen	mg/kg ds	1.2	1.2
benzo(ghi)peryleen	mg/kg ds	0.95	0.95
indeno(1,2,3-cd)pyreen	mg/kg ds	1	1

Sommaties

som PAK (10)	mg/kg ds	8.3	8.3	5.6 AW(IND)	1.5	20.75	40
--------------	----------	-----	------------	-------------	-----	-------	----

Polychloorbifenylen

PCB - 28	mg/kg ds	< 0.001	< 0.0019
PCB - 52	mg/kg ds	< 0.001	< 0.0019
PCB - 101	mg/kg ds	< 0.001	< 0.0019
PCB - 118	mg/kg ds	< 0.001	< 0.0019
PCB - 138	mg/kg ds	< 0.001	< 0.0019
PCB - 153	mg/kg ds	< 0.001	< 0.0019
PCB - 180	mg/kg ds	< 0.001	< 0.0019

Sommaties

som PCBs (7)	mg/kg ds	0.005	< 0.013	-	0.02	0.51	1
--------------	----------	-------	-------------------	---	------	------	---

Monsterreferentie	6232826						
Monsteromschrijving	4, T-66-1						
Analyse	Einheid	Analyseres.	Gestand.Res.	Toetsoordeel	AW	T	I

Lutum/Humus

Organische stof	% (m/m ds)	6.8	10
Lutum	% (m/m ds)	4.4	25

Droogrest

droge stof	%	82.1	82.1	@
------------	---	------	-------------	---

Metalen ICP-AES

arseen (As)	mg/kg ds	9.1	14	-	20	48	76
barium (Ba)	mg/kg ds	100	300	@	190	555	920
cadmium (Cd)	mg/kg ds	0.25	0.34	-	0.6	6.8	13
chrom (Cr)	mg/kg ds	< 10	< 12	-	55	117.5	180
kobalt (Co)	mg/kg ds	< 3	< 5.8	-	15	102.5	190
koper (Cu)	mg/kg ds	57	94	2.4 AW(IND)	40	115	190
kwik (Hg) (niet vluchtig)	mg/kg ds	0.29	0.39	2.6 AW(WO)	0.15	18.075	36
lood (Pb)	mg/kg ds	69	96	1.9 AW(WO)	50	290	530
molybdeen (Mo)	mg/kg ds	< 1.5	< 1.0	-	1.5	95.75	190
nikkel (Ni)	mg/kg ds	< 4	< 7	-	35	67.5	100
zink (Zn)	mg/kg ds	56	110	-	140	430	720

Minerale olie

minerale olie (florisil clean-up)	mg/kg ds	520	760	4.0 AW(NT)	190	2595	5000
-----------------------------------	----------	-----	------------	------------	-----	------	------

Polycyclische koolwaterstoffen

naftaleen	mg/kg ds	0.17	0.17
fenantreen	mg/kg ds	5.3	5.3
anthraceen	mg/kg ds	3.6	3.6
fluoranteen	mg/kg ds	15	15
benzo(a)antraceen	mg/kg ds	8.2	8.2
chryseen	mg/kg ds	7.3	7.3
benzo(k)fluoranteen	mg/kg ds	5.3	5.3
benzo(a)pyreen	mg/kg ds	7.7	7.7
benzo(ghi)peryleen	mg/kg ds	5.2	5.2
indeno(1,2,3-cd)pyreen	mg/kg ds	6.5	6.5

Sommaties

som PAK (10)	mg/kg ds	64	64	1.6 I	1.5	20.75	40
--------------	----------	----	-----------	-------	-----	-------	----

Polychloorbifenylen

PCB - 28	mg/kg ds	< 0.001	< 0.0010
PCB - 52	mg/kg ds	< 0.001	< 0.0010
PCB - 101	mg/kg ds	< 0.001	< 0.0010
PCB - 118	mg/kg ds	< 0.001	< 0.0010
PCB - 138	mg/kg ds	< 0.001	< 0.0010
PCB - 153	mg/kg ds	< 0.001	< 0.0010
PCB - 180	mg/kg ds	< 0.001	< 0.0010

Sommaties

som PCBs (7)	mg/kg ds	0.005	< 0.0072	-	0.02	0.51	1
--------------	----------	-------	-----------------	---	------	------	---

Legenda	
@	Geen toetsoordeel mogelijk
x I	> Interventiewaarde
x AW(NT)	x maal Achtergrondwaarde (Niet toepasbaar)
x AW(IND)	x maal Achtergrondwaarde (Industrie)
x AW(WO)	x maal Achtergrondwaarde (Wonen)
-	<= Achtergrondwaarde
N.B.	De vermelde tussenwaarde is door MijnLab berekend en is niet afkomstig uit BoToVa

Project	190668-MKB Zwitsal Zuid Apeldoorn						
Certificaten	998719						
Toetsing	T.12 - Beoordeling kwaliteit van grond volgens Wbb						
Toetsversie	BoToVa 3.0.0					Toetsdatum: 14 juli 2020 14:51	

Monsterreferentie	6234873						
Monsteromschrijving	bodem, B-74: 150-170						

Analyse	Eenheid	Analyseseres.	Gestand.Res.	Toetsoordeel	AW	T	I
---------	---------	---------------	--------------	--------------	----	---	---

Lutum/Humus

Organische stof	% (m/m ds)	2.8	10				
Lutum	% (m/m ds)	8.9	25				

Droogrest

droge stof	%	82.2	82.2	@			
------------	---	------	-------------	---	--	--	--

Metalen ICP-AES

barium (Ba)	mg/kg ds	20	42	@	190	555	920
cadmium (Cd)	mg/kg ds	< 0.2	< 0.21	-	0.6	6.8	13
kobalt (Co)	mg/kg ds	< 3	< 4.2	-	15	102.5	190
koper (Cu)	mg/kg ds	7.3	12	-	40	115	190
kwik (Hg) (niet vluchtig)	mg/kg ds	0.15	0.19	1.3 AW(WO)	0.15	18.075	36
lood (Pb)	mg/kg ds	< 10	< 10	-	50	290	530
molybdeen (Mo)	mg/kg ds	< 1.5	< 1.0	-	1.5	95.75	190
nikkel (Ni)	mg/kg ds	< 4	< 5	-	35	67.5	100
zink (Zn)	mg/kg ds	< 20	< 24	-	140	430	720

Minerale olie

minerale olie (florisil clean-up)	mg/kg ds	< 35	< 88	-	190	2595	5000
-----------------------------------	----------	------	-------------	---	-----	------	------

Polycyclische koolwaterstoffen

naftaleen	mg/kg ds	< 0.05	< 0.035				
fenantreen	mg/kg ds	< 0.05	< 0.035				
anthraceen	mg/kg ds	< 0.05	< 0.035				
fluoranteen	mg/kg ds	< 0.05	< 0.035				
benzo(a)antraceen	mg/kg ds	< 0.05	< 0.035				
chryseen	mg/kg ds	< 0.05	< 0.035				
benzo(k)fluoranteen	mg/kg ds	< 0.05	< 0.035				
benzo(a)pyreen	mg/kg ds	< 0.05	< 0.035				
benzo(ghi)peryleen	mg/kg ds	< 0.05	< 0.035				
indeno(1,2,3-cd)pyreen	mg/kg ds	< 0.05	< 0.035				

Sommaties

som PAK (10)	mg/kg ds	0.35	< 0.35	-	1.5	20.75	40
--------------	----------	------	---------------	---	-----	-------	----

Polychloorbifenylen

PCB - 28	mg/kg ds	< 0.001	< 0.0025				
PCB - 52	mg/kg ds	< 0.001	< 0.0025				
PCB - 101	mg/kg ds	< 0.001	< 0.0025				
PCB - 118	mg/kg ds	< 0.001	< 0.0025				
PCB - 138	mg/kg ds	< 0.001	< 0.0025				
PCB - 153	mg/kg ds	< 0.001	< 0.0025				
PCB - 180	mg/kg ds	< 0.001	< 0.0025				

Sommaties

som PCBs (7)	mg/kg ds	0.005	< 0.018	-	0.02	0.51	1
--------------	----------	-------	----------------	---	------	------	---

Monsterreferentie	6234874						
Monsteromschrijving	bodem, B-75: 150-170						

Analyse	Eenheid	Analyseseres.	Gestand.Res.	Toetsoordeel	AW	T	I
---------	---------	---------------	--------------	--------------	----	---	---

Lutum/Humus

Organische stof	% (m/m ds)	0.8	10				
Lutum	% (m/m ds)	1.0	25				

Droogrest

droge stof	%	88.8	88.8	@			
------------	---	------	-------------	---	--	--	--

Metalen ICP-AES

barium (Ba)	mg/kg ds	< 20	< 54	@	190	555	920
cadmium (Cd)	mg/kg ds	< 0.2	< 0.24	-	0.6	6.8	13
kobalt (Co)	mg/kg ds	6.3	22	1.5 AW(WO)	15	102.5	190
koper (Cu)	mg/kg ds	6	12	-	40	115	190
kwik (Hg) (niet vluchtig)	mg/kg ds	0.18	0.26	1.7 AW(WO)	0.15	18.075	36
lood (Pb)	mg/kg ds	< 10	< 11	-	50	290	530
molybdeen (Mo)	mg/kg ds	< 1.5	< 1.0	-	1.5	95.75	190
nikkel (Ni)	mg/kg ds	< 4	< 8	-	35	67.5	100
zink (Zn)	mg/kg ds	< 20	< 33	-	140	430	720

Minerale olie

minerale olie (florisil clean-up)	mg/kg ds	< 35	< 120	-	190	2595	5000
-----------------------------------	----------	------	--------------	---	-----	------	------

Polycyclische koolwaterstoffen

naftaleen	mg/kg ds	< 0.05	< 0.035
fenantreen	mg/kg ds	< 0.05	< 0.035
anthraceen	mg/kg ds	< 0.05	< 0.035
fluoranteen	mg/kg ds	< 0.05	< 0.035
benzo(a)antraceen	mg/kg ds	< 0.05	< 0.035
chryseen	mg/kg ds	< 0.05	< 0.035
benzo(k)fluoranteen	mg/kg ds	< 0.05	< 0.035
benzo(a)pyreen	mg/kg ds	< 0.05	< 0.035
benzo(ghi)peryleen	mg/kg ds	< 0.05	< 0.035
indeno(1,2,3-cd)pyreen	mg/kg ds	< 0.05	< 0.035

Sommaties

som PAK (10)	mg/kg ds	0.35	< 0.35	-	1.5	20.75	40
--------------	----------	------	---------------	---	-----	-------	----

Polychloorbifenylen

PCB - 28	mg/kg ds	< 0.001	< 0.0035
PCB - 52	mg/kg ds	< 0.001	< 0.0035
PCB - 101	mg/kg ds	< 0.001	< 0.0035
PCB - 118	mg/kg ds	< 0.001	< 0.0035
PCB - 138	mg/kg ds	< 0.001	< 0.0035
PCB - 153	mg/kg ds	< 0.001	< 0.0035
PCB - 180	mg/kg ds	< 0.001	< 0.0035

Sommaties

som PCBs (7)	mg/kg ds	0.005	< 0.024	-	0.02	0.51	1
--------------	----------	-------	----------------	---	------	------	---

Monsterreferentie	6234875						
Monsteromschrijving	bodem, B-76: 150-170						
Analyse	Eenheid	Analyseseres.	Gestand.Res.	Toetsoordeel	AW	T	I

Lutum/Humus

Organische stof	% (m/m ds)	0.5	10
Lutum	% (m/m ds)	2.5	25

Droogrest

droge stof	%	88.9	88.9	@
------------	---	------	-------------	---

Metalen ICP-AES

barium (Ba)	mg/kg ds	68	250	@	190	555	920
cadmium (Cd)	mg/kg ds	< 0.2	< 0.24	-	0.6	6.8	13
kobalt (Co)	mg/kg ds	< 3	< 7	-	15	102.5	190
koper (Cu)	mg/kg ds	< 5	< 7.1	-	40	115	190
kwik (Hg) (niet vluchtig)	mg/kg ds	0.05	0.07	-	0.15	18.075	36
lood (Pb)	mg/kg ds	< 10	< 11	-	50	290	530
molybdeen (Mo)	mg/kg ds	< 1.5	< 1.0	-	1.5	95.75	190
nikkel (Ni)	mg/kg ds	4	11	-	35	67.5	100
zink (Zn)	mg/kg ds	36	83	-	140	430	720

Minerale olie

minerale olie (florisil clean-up)	mg/kg ds	< 35	< 120	-	190	2595	5000
-----------------------------------	----------	------	--------------	---	-----	------	------

Polycyclische koolwaterstoffen

naftaleen	mg/kg ds	< 0.05	< 0.035
fenantreen	mg/kg ds	< 0.05	< 0.035
anthraceen	mg/kg ds	< 0.05	< 0.035
fluoranteen	mg/kg ds	< 0.05	< 0.035
benzo(a)antraceen	mg/kg ds	< 0.05	< 0.035
chryseen	mg/kg ds	< 0.05	< 0.035
benzo(k)fluoranteen	mg/kg ds	< 0.05	< 0.035
benzo(a)pyreen	mg/kg ds	< 0.05	< 0.035
benzo(ghi)peryleen	mg/kg ds	< 0.05	< 0.035
indeno(1,2,3-cd)pyreen	mg/kg ds	< 0.05	< 0.035

Sommaties

som PAK (10)	mg/kg ds	0.35	< 0.35	-	1.5	20.75	40
--------------	----------	------	---------------	---	-----	-------	----

Polychloorbifenylen

PCB - 28	mg/kg ds	< 0.001	< 0.0035
PCB - 52	mg/kg ds	< 0.001	< 0.0035
PCB - 101	mg/kg ds	< 0.001	< 0.0035
PCB - 118	mg/kg ds	< 0.001	< 0.0035
PCB - 138	mg/kg ds	< 0.001	< 0.0035
PCB - 153	mg/kg ds	< 0.001	< 0.0035
PCB - 180	mg/kg ds	< 0.001	< 0.0035

Sommaties

som PCBs (7)	mg/kg ds	0.005	< 0.024	-	0.02	0.51	1
--------------	----------	-------	----------------	---	------	------	---

Monsterreferentie	6234876
Monsteromschrijving	bodem, B-77: 150-170

Analyse	Eenheid	Analyseres.	Gestand.Res.	Toetsoordeel	AW	T	I
---------	---------	-------------	--------------	--------------	----	---	---

Lutum/Humus

Organische stof	% (m/m ds)	1.0	10
Lutum	% (m/m ds)	2.7	25

Droogrest

droge stof	%	85.7	85.7	@
------------	---	------	-------------	---

Metalen ICP-AES

barium (Ba)	mg/kg ds	28	100	@	190	555	920
cadmium (Cd)	mg/kg ds	0.29	0.49	-	0.6	6.8	13
kobalt (Co)	mg/kg ds	< 3	< 6.9	-	15	102.5	190
koper (Cu)	mg/kg ds	7.5	15	-	40	115	190
kwik (Hg) (niet vluchtig)	mg/kg ds	0.14	0.20	1.3 AW(WO)	0.15	18.075	36
lood (Pb)	mg/kg ds	< 10	< 11	-	50	290	530
molybdeen (Mo)	mg/kg ds	< 1.5	< 1.0	-	1.5	95.75	190
nikkel (Ni)	mg/kg ds	< 4	< 8	-	35	67.5	100
zink (Zn)	mg/kg ds	23	53	-	140	430	720

Minerale olie

minerale olie (florisil clean-up)	mg/kg ds	< 35	< 120	-	190	2595	5000
-----------------------------------	----------	------	--------------	---	-----	------	------

Polycyclische koolwaterstoffen

naftaleen	mg/kg ds	< 0.05	< 0.035
fenantreen	mg/kg ds	< 0.05	< 0.035
anthraceen	mg/kg ds	< 0.05	< 0.035
fluoranteen	mg/kg ds	0.07	0.07
benzo(a)antraceen	mg/kg ds	< 0.05	< 0.035
chryseen	mg/kg ds	< 0.05	< 0.035
benzo(k)fluoranteen	mg/kg ds	< 0.05	< 0.035
benzo(a)pyreen	mg/kg ds	< 0.05	< 0.035
benzo(ghi)peryleen	mg/kg ds	< 0.05	< 0.035
indeno(1,2,3-cd)pyreen	mg/kg ds	< 0.05	< 0.035

Sommaties

som PAK (10)	mg/kg ds	0.38	0.38	-	1.5	20.75	40
--------------	----------	------	-------------	---	-----	-------	----

Polychloorbifenylen

PCB - 28	mg/kg ds	< 0.001	< 0.0035
PCB - 52	mg/kg ds	< 0.001	< 0.0035
PCB - 101	mg/kg ds	< 0.001	< 0.0035
PCB - 118	mg/kg ds	< 0.001	< 0.0035
PCB - 138	mg/kg ds	< 0.001	< 0.0035
PCB - 153	mg/kg ds	< 0.001	< 0.0035
PCB - 180	mg/kg ds	< 0.001	< 0.0035

Sommaties

som PCBs (7)	mg/kg ds	0.005	< 0.024	-	0.02	0.51	1
--------------	----------	-------	----------------	---	------	------	---

Monsterreferentie	6234877						
Monsteromschrijving	bodem, B-78: 150-170						
Analyse	Eenheid	Analyseres.	Gestand.Res.	Toetsoordeel	AW	T	I

Lutum/Humus

Organische stof	% (m/m ds)	0.6	10
Lutum	% (m/m ds)	5.0	25

Droogrest

droge stof	%	86.3	86.3	@
------------	---	------	-------------	---

Metalen ICP-AES

barium (Ba)	mg/kg ds	37	100	@	190	555	920
cadmium (Cd)	mg/kg ds	< 0.2	< 0.23	-	0.6	6.8	13
kobalt (Co)	mg/kg ds	< 3	< 5.6	-	15	102.5	190
koper (Cu)	mg/kg ds	6.4	12	-	40	115	190
kwik (Hg) (niet vluchtig)	mg/kg ds	0.18	0.25	1.6 AW(WO)	0.15	18.075	36
lood (Pb)	mg/kg ds	< 10	< 10	-	50	290	530
molybdeen (Mo)	mg/kg ds	< 1.5	< 1.0	-	1.5	95.75	190
nikkel (Ni)	mg/kg ds	< 4	< 7	-	35	67.5	100
zink (Zn)	mg/kg ds	< 20	< 29	-	140	430	720

Minerale olie

minerale olie (florisil clean-up)	mg/kg ds	< 35	< 120	-	190	2595	5000
-----------------------------------	----------	------	--------------	---	-----	------	------

Polycyclische koolwaterstoffen

naftaleen	mg/kg ds	< 0.05	< 0.035
fenantreen	mg/kg ds	< 0.05	< 0.035
anthraceen	mg/kg ds	< 0.05	< 0.035
fluoranteen	mg/kg ds	0.13	0.13
benzo(a)antraceen	mg/kg ds	0.11	0.11
chryseen	mg/kg ds	0.12	0.12
benzo(k)fluoranteen	mg/kg ds	0.07	0.07
benzo(a)pyreen	mg/kg ds	0.1	0.1
benzo(ghi)peryleen	mg/kg ds	0.05	0.05
indeno(1,2,3-cd)pyreen	mg/kg ds	0.06	0.06

Sommaties

som PAK (10)	mg/kg ds	0.74	0.74	-	1.5	20.75	40
--------------	----------	------	-------------	---	-----	-------	----

Polychloorbifenylen

PCB - 28	mg/kg ds	< 0.001	< 0.0035
PCB - 52	mg/kg ds	< 0.001	< 0.0035
PCB - 101	mg/kg ds	< 0.001	< 0.0035
PCB - 118	mg/kg ds	< 0.001	< 0.0035
PCB - 138	mg/kg ds	< 0.001	< 0.0035
PCB - 153	mg/kg ds	< 0.001	< 0.0035
PCB - 180	mg/kg ds	< 0.001	< 0.0035

Sommaties

som PCBs (7)	mg/kg ds	0.005	< 0.024	-	0.02	0.51	1
--------------	----------	-------	----------------	---	------	------	---

Legenda	
@	Geen toetsoordeel mogelijk
x AW(WO)	x maal Achtergrondwaarde (Wonen)
-	<= Achtergrondwaarde
N.B.	De vermelde tussenwaarde is door MijnLab berekend en is niet afkomstig uit BoToVa

Project	190668-MKB Zwitsal Zuid Apeldoorn
Certificaten	998728
Toetsing	T.12 - Beoordeling kwaliteit van grond volgens Wbb
Toetsversie	BoToVa 3.0.0
Toetsdatum: 14 juli 2020 14:51	

Monsterreferentie	6234886
Monsteromschrijving	talud, T-67: 80-140

Analyse	Eenheid	Analyseseres.	Gestand.Res.	Toetsoordeel	AW	T	I
---------	---------	---------------	--------------	--------------	----	---	---

Lutum/Humus

Organische stof	% (m/m ds)	0.8	10				
Lutum	% (m/m ds)	1.0	25				

Droogrest

droge stof	%	91.5	91.5	@			
------------	---	------	-------------	---	--	--	--

Metalen ICP-AES

barium (Ba)	mg/kg ds	< 20	< 54	@	190	555	920
cadmium (Cd)	mg/kg ds	< 0.2	< 0.24	-	0.6	6.8	13
kobalt (Co)	mg/kg ds	< 3	< 7.4	-	15	102.5	190
koper (Cu)	mg/kg ds	7.8	16	-	40	115	190
kwik (Hg) (niet vluchtig)	mg/kg ds	0.07	0.10	-	0.15	18.075	36
lood (Pb)	mg/kg ds	65	100	2.0 AW(WO)	50	290	530
molybdeen (Mo)	mg/kg ds	< 1.5	< 1.0	-	1.5	95.75	190
nikkel (Ni)	mg/kg ds	< 4	< 8	-	35	67.5	100
zink (Zn)	mg/kg ds	26	62	-	140	430	720

Minerale olie

minerale olie (florisil clean-up)	mg/kg ds	< 35	< 120	-	190	2595	5000
-----------------------------------	----------	------	--------------	---	-----	------	------

Polycyclische koolwaterstoffen

naftaleen	mg/kg ds	< 0.05	< 0.035				
fenantreen	mg/kg ds	0.08	0.08				
anthraceen	mg/kg ds	0.08	0.08				
fluoranteen	mg/kg ds	0.56	0.56				
benzo(a)antraceen	mg/kg ds	0.29	0.29				
chryseen	mg/kg ds	0.25	0.25				
benzo(k)fluoranteen	mg/kg ds	0.21	0.21				
benzo(a)pyreen	mg/kg ds	0.34	0.34				
benzo(ghi)peryleen	mg/kg ds	0.27	0.27				
indeno(1,2,3-cd)pyreen	mg/kg ds	0.3	0.3				

Sommaties

som PAK (10)	mg/kg ds	2.4	2.4	1.6 AW(WO)	1.5	20.75	40
--------------	----------	-----	------------	------------	-----	-------	----

Polychloorbifenylen

PCB - 28	mg/kg ds	< 0.001	< 0.0035				
PCB - 52	mg/kg ds	< 0.001	< 0.0035				
PCB - 101	mg/kg ds	< 0.001	< 0.0035				
PCB - 118	mg/kg ds	< 0.001	< 0.0035				
PCB - 138	mg/kg ds	< 0.001	< 0.0035				
PCB - 153	mg/kg ds	< 0.001	< 0.0035				
PCB - 180	mg/kg ds	< 0.001	< 0.0035				

Sommaties

som PCBs (7)	mg/kg ds	0.005	< 0.024	-	0.02	0.51	1
--------------	----------	-------	----------------	---	------	------	---

Monsterreferentie	6234887
Monsteromschrijving	talud, T-68: 80-140

Analyse	Eenheid	Analyseseres.	Gestand.Res.	Toetsoordeel	AW	T	I
---------	---------	---------------	--------------	--------------	----	---	---

Lutum/Humus

Organische stof	% (m/m ds)	1.7	10				
Lutum	% (m/m ds)	1.3	25				

Droogrest

droge stof	%	84.1	84.1	@			
------------	---	------	-------------	---	--	--	--

Metalen ICP-AES

barium (Ba)	mg/kg ds	88	340	@	190	555	920
cadmium (Cd)	mg/kg ds	0.26	0.45	-	0.6	6.8	13
kobalt (Co)	mg/kg ds	< 3	< 7.4	-	15	102.5	190
koper (Cu)	mg/kg ds	46	95	2.4 AW(IND)	40	115	190
kwik (Hg) (niet vluchtig)	mg/kg ds	0.31	0.45	3.0 AW(WO)	0.15	18.075	36
lood (Pb)	mg/kg ds	110	170	3.5 AW(WO)	50	290	530
molybdeen (Mo)	mg/kg ds	< 1.5	< 1.0	-	1.5	95.75	190
nikkel (Ni)	mg/kg ds	6	18	-	35	67.5	100
zink (Zn)	mg/kg ds	61	140	1.0 AW(WO)	140	430	720

Minerale olie

minerale olie (florisil clean-up)	mg/kg ds	180	900	4.7 AW(NT)	190	2595	5000
-----------------------------------	----------	-----	------------	------------	-----	------	------

Polycyclische koolwaterstoffen

naftaleen	mg/kg ds	0.1	0.1
fenantreen	mg/kg ds	0.4	0.4
anthraceen	mg/kg ds	0.43	0.43
fluoranteen	mg/kg ds	4.5	4.5
benzo(a)antracene	mg/kg ds	2.5	2.5
chryseen	mg/kg ds	2.2	2.2
benzo(k)fluoranteen	mg/kg ds	1.9	1.9
benzo(a)pyreen	mg/kg ds	3.1	3.1
benzo(ghi)peryleen	mg/kg ds	2.6	2.6
indeno(1,2,3-cd)pyreen	mg/kg ds	2.9	2.9

Sommaties

som PAK (10)	mg/kg ds	21	21	14 AW(IND)	1.5	20.75	40
--------------	----------	----	-----------	------------	-----	-------	----

Polychloorbifenylen

PCB - 28	mg/kg ds	< 0.001	< 0.0035
PCB - 52	mg/kg ds	< 0.001	< 0.0035
PCB - 101	mg/kg ds	< 0.001	< 0.0035
PCB - 118	mg/kg ds	< 0.001	< 0.0035
PCB - 138	mg/kg ds	< 0.001	< 0.0035
PCB - 153	mg/kg ds	< 0.001	< 0.0035
PCB - 180	mg/kg ds	< 0.001	< 0.0035

Sommaties

som PCBs (7)	mg/kg ds	0.005	< 0.024	-	0.02	0.51	1
--------------	----------	-------	-------------------	---	------	------	---

Monsterreferentie	6234888						
Monsteromschrijving	talud, T-69: 60-140						
Analyse	Eenheid	Analyseseres.	Gestand.Res.	Toetsoordeel	AW	T	I

Lutum/Humus

Organische stof	% (m/m ds)	4.4	10
Lutum	% (m/m ds)	3.1	25

Droogrest

droge stof	%	72.9	72.9	@
------------	---	------	-------------	---

Metalen ICP-AES

barium (Ba)	mg/kg ds	140	480	@	190	555	920
cadmium (Cd)	mg/kg ds	1.2	1.8	3.1 AW(IND)	0.6	6.8	13
kobalt (Co)	mg/kg ds	9.3	29	1.9 AW(WO)	15	102.5	190
koper (Cu)	mg/kg ds	60	110	2.8 AW(IND)	40	115	190
kwik (Hg) (niet vluchtig)	mg/kg ds	0.92	1.3	8.5 AW(IND)	0.15	18.075	36
lood (Pb)	mg/kg ds	72	110	2.1 AW(WO)	50	290	530
molybdeen (Mo)	mg/kg ds	< 1.5	< 1.0	-	1.5	95.75	190
nikkel (Ni)	mg/kg ds	24	64	1.8 AW(IND)	35	67.5	100
zink (Zn)	mg/kg ds	330	700	1.6 T(IND)	140	430	720

Minerale olie

minerale olie (florisil clean-up)	mg/kg ds	950	2200	11 AW(NT)	190	2595	5000
-----------------------------------	----------	-----	-------------	-----------	-----	------	------

Polycyclische koolwaterstoffen

naftaleen	mg/kg ds	0.12	0.12
fenantreen	mg/kg ds	2.3	2.3
anthraceen	mg/kg ds	1.4	1.4
fluoranteen	mg/kg ds	4.6	4.6
benzo(a)antraceen	mg/kg ds	3	3
chryseen	mg/kg ds	3	3
benzo(k)fluoranteen	mg/kg ds	1.9	1.9
benzo(a)pyreen	mg/kg ds	2.5	2.5
benzo(ghi)peryleen	mg/kg ds	1.6	1.6
indeno(1,2,3-cd)pyreen	mg/kg ds	1.5	1.5

Sommaties

som PAK (10)	mg/kg ds	22	22	1.1 T(IND)	1.5	20.75	40
--------------	----------	----	-----------	------------	-----	-------	----

Polychloorbifenylen

PCB - 28	mg/kg ds	< 0.001	< 0.0016
PCB - 52	mg/kg ds	< 0.001	< 0.0016
PCB - 101	mg/kg ds	0.002	0.0045
PCB - 118	mg/kg ds	< 0.001	< 0.0016
PCB - 138	mg/kg ds	0.003	0.0068
PCB - 153	mg/kg ds	0.002	0.0045
PCB - 180	mg/kg ds	0.001	0.0023

Sommaties

som PCBs (7)	mg/kg ds	0.01	0.023	1.1 AW(WO)	0.02	0.51	1
--------------	----------	------	--------------	------------	------	------	---

Legenda

@	Geen toetsoordeel mogelijk
x AW(NT)	x maal Achtergrondwaarde (Niet toepasbaar)
x AW(IND)	x maal Achtergrondwaarde (Industrie)
x AW(WO)	x maal Achtergrondwaarde (Wonen)
x T(IND)	x maal Tussenwaarde (Industrie)
-	<= Achtergrondwaarde
N.B.	De vermelde tussenwaarde is door MijnLab berekend en is niet afkomstig uit BoToVa

Project	190668-MKB Zwitsal Zuid Apeldoorn						
Certificaten	999394						
Toetsing	T.12 - Beoordeling kwaliteit van grond volgens Wbb						
Toetsversie	BoToVa 3.0.0					Toetsdatum: 14 juli 2020 14:52	

Monsterreferentie	6236559						
Monsteromschrijving	1, B-79-1						
Analyse	Eenheid	Analyseseres.	Gestand.Res.	Toetsoordeel	AW	T	I

Lutum/Humus

Organische stof	% (m/m ds)	0.2	10				
Lutum	% (m/m ds)	8.6	25				

Droogrest

droge stof	%	87.1	87.1	@			
------------	---	------	-------------	---	--	--	--

Metalen ICP-AES

arsen (As)	mg/kg ds	< 4	< 4.2	-	20	48	76
barium (Ba)	mg/kg ds	< 20	< 30	@	190	555	920
cadmium (Cd)	mg/kg ds	< 0.2	< 0.22	-	0.6	6.8	13
chrom (Cr)	mg/kg ds	< 10	< 10	-	55	117.5	180
kobalt (Co)	mg/kg ds	< 3	< 4.3	-	15	102.5	190
koper (Cu)	mg/kg ds	< 5	< 5.9	-	40	115	190
kwik (Hg) (niet vluchtig)	mg/kg ds	< 0.05	< 0.05	-	0.15	18.075	36
lood (Pb)	mg/kg ds	< 10	< 10	-	50	290	530
molybdeen (Mo)	mg/kg ds	< 1.5	< 1.0	-	1.5	95.75	190
nikkel (Ni)	mg/kg ds	< 4	< 5	-	35	67.5	100
zink (Zn)	mg/kg ds	< 20	< 25	-	140	430	720

Minerale olie

minerale olie (florisil clean-up)	mg/kg ds	< 35	< 120	-	190	2595	5000
-----------------------------------	----------	------	-----------------	---	-----	------	------

Polycyclische koolwaterstoffen

naftaleen	mg/kg ds	< 0.05	< 0.035				
fenantreen	mg/kg ds	< 0.05	< 0.035				
anthraceen	mg/kg ds	< 0.05	< 0.035				
fluoranteen	mg/kg ds	< 0.05	< 0.035				
benzo(a)antraceen	mg/kg ds	< 0.05	< 0.035				
chryseen	mg/kg ds	< 0.05	< 0.035				
benzo(k)fluoranteen	mg/kg ds	< 0.05	< 0.035				
benzo(a)pyreen	mg/kg ds	< 0.05	< 0.035				
benzo(ghi)peryleen	mg/kg ds	< 0.05	< 0.035				
indeno(1,2,3-cd)pyreen	mg/kg ds	< 0.05	< 0.035				

Sommaties

som PAK (10)	mg/kg ds	0.35	< 0.35	-	1.5	20.75	40
--------------	----------	------	------------------	---	-----	-------	----

Polychloorbifenylen

PCB - 28	mg/kg ds	< 0.001	< 0.0035				
PCB - 52	mg/kg ds	< 0.001	< 0.0035				
PCB - 101	mg/kg ds	< 0.001	< 0.0035				
PCB - 118	mg/kg ds	< 0.001	< 0.0035				
PCB - 138	mg/kg ds	< 0.001	< 0.0035				
PCB - 153	mg/kg ds	< 0.001	< 0.0035				
PCB - 180	mg/kg ds	< 0.001	< 0.0035				

Sommaties

som PCBs (7)	mg/kg ds	0.005	< 0.024	-	0.02	0.51	1
--------------	----------	-------	-------------------	---	------	------	---

Monsterreferentie	6236560						
Monsteromschrijving	2, B-80-1						
Analyse	Eenheid	Analyseseres.	Gestand.Res.	Toetsoordeel	AW	T	I

Lutum/Humus

Organische stof	% (m/m ds)	0.9	10				
Lutum	% (m/m ds)	2.2	25				

Droogrest

droge stof	%	85.7	85.7	@			
------------	---	------	-------------	---	--	--	--

Metalen ICP-AES

arsen (As)	mg/kg ds	< 4	< 4.9	-	20	48	76
barium (Ba)	mg/kg ds	45	170	@	190	555	920
cadmium (Cd)	mg/kg ds	< 0.2	< 0.24	-	0.6	6.8	13
chrom (Cr)	mg/kg ds	13	24	-	55	117.5	180
kobalt (Co)	mg/kg ds	< 3	< 7.2	-	15	102.5	190
koper (Cu)	mg/kg ds	< 5	< 7.2	-	40	115	190
kwik (Hg) (niet vluchtig)	mg/kg ds	< 0.05	< 0.05	-	0.15	18.075	36
lood (Pb)	mg/kg ds	< 10	< 11	-	50	290	530
molybdeen (Mo)	mg/kg ds	< 1.5	< 1.0	-	1.5	95.75	190
nikkel (Ni)	mg/kg ds	< 4	< 8	-	35	67.5	100
zink (Zn)	mg/kg ds	< 20	< 33	-	140	430	720

Minerale olie

minerale olie (florisil clean-up)	mg/kg ds	< 35	< 120	-	190	2595	5000
-----------------------------------	----------	------	--------------	---	-----	------	------

Polycyclische koolwaterstoffen

naftaleen	mg/kg ds	< 0.05	< 0.035
fenantreen	mg/kg ds	< 0.05	< 0.035
anthraceen	mg/kg ds	< 0.05	< 0.035
fluoranteen	mg/kg ds	< 0.05	< 0.035
benzo(a)antraceen	mg/kg ds	< 0.05	< 0.035
chryseen	mg/kg ds	< 0.05	< 0.035
benzo(k)fluoranteen	mg/kg ds	< 0.05	< 0.035
benzo(a)pyreen	mg/kg ds	< 0.05	< 0.035
benzo(ghi)peryleen	mg/kg ds	< 0.05	< 0.035
indeno(1,2,3-cd)pyreen	mg/kg ds	< 0.05	< 0.035

Sommaties

som PAK (10)	mg/kg ds	0.35	< 0.35	-	1.5	20.75	40
--------------	----------	------	---------------	---	-----	-------	----

Polychloorbifenylen

PCB - 28	mg/kg ds	< 0.001	< 0.0035
PCB - 52	mg/kg ds	< 0.001	< 0.0035
PCB - 101	mg/kg ds	< 0.001	< 0.0035
PCB - 118	mg/kg ds	< 0.001	< 0.0035
PCB - 138	mg/kg ds	< 0.001	< 0.0035
PCB - 153	mg/kg ds	< 0.001	< 0.0035
PCB - 180	mg/kg ds	< 0.001	< 0.0035

Sommaties

som PCBs (7)	mg/kg ds	0.005	< 0.024	-	0.02	0.51	1
--------------	----------	-------	----------------	---	------	------	---

Legenda	
@	Geen toetsoordeel mogelijk
-	<= Achtergrondwaarde
N.B.	De vermelde tussenwaarde is door MijnLab berekend en is niet afkomstig uit BoToVa

Project	190668-MKB Zwitsal Zuid Apeldoorn						
Certificaten	999983						
Toetsing	T.12 - Beoordeling kwaliteit van grond volgens Wbb						
Toetsversie	BoToVa 3.0.0					Toetsdatum: 14 juli 2020 14:52	

Monsterreferentie	6238039						
Monsteromschrijving	bodem, B-81: 150-170						

Analyse	Eenheid	Analyseseres.	Gestand.Res.	Toetsoordeel	AW	T	I
---------	---------	---------------	--------------	--------------	----	---	---

Lutum/Humus

Organische stof	% (m/m ds)	0.7	10				
Lutum	% (m/m ds)	1.0	25				

Droogrest

droge stof	%	83.4	83.4	@			
------------	---	------	-------------	---	--	--	--

Metalen ICP-AES

barium (Ba)	mg/kg ds	< 20	< 54	@	190	555	920
cadmium (Cd)	mg/kg ds	< 0.2	< 0.24	-	0.6	6.8	13
kobalt (Co)	mg/kg ds	< 3	< 7.4	-	15	102.5	190
koper (Cu)	mg/kg ds	< 5	< 7.2	-	40	115	190
kwik (Hg) (niet vluchtig)	mg/kg ds	< 0.05	< 0.05	-	0.15	18.075	36
lood (Pb)	mg/kg ds	< 10	< 11	-	50	290	530
molybdeen (Mo)	mg/kg ds	< 1.5	< 1.0	-	1.5	95.75	190
nikkel (Ni)	mg/kg ds	< 4	< 8	-	35	67.5	100
zink (Zn)	mg/kg ds	< 20	< 33	-	140	430	720

Minerale olie

minerale olie (florisil clean-up)	mg/kg ds	< 35	< 120	-	190	2595	5000
-----------------------------------	----------	------	--------------	---	-----	------	------

Polycyclische koolwaterstoffen

naftaleen	mg/kg ds	< 0.05	< 0.035				
fenantreen	mg/kg ds	< 0.05	< 0.035				
anthraceen	mg/kg ds	< 0.05	< 0.035				
fluoranteen	mg/kg ds	< 0.05	< 0.035				
benzo(a)antraceen	mg/kg ds	< 0.05	< 0.035				
chryseen	mg/kg ds	< 0.05	< 0.035				
benzo(k)fluoranteen	mg/kg ds	< 0.05	< 0.035				
benzo(a)pyreen	mg/kg ds	< 0.05	< 0.035				
benzo(ghi)peryleen	mg/kg ds	< 0.05	< 0.035				
indeno(1,2,3-cd)pyreen	mg/kg ds	< 0.05	< 0.035				

Sommaties

som PAK (10)	mg/kg ds	0.35	< 0.35	-	1.5	20.75	40
--------------	----------	------	---------------	---	-----	-------	----

Polychloorbifenylen

PCB - 28	mg/kg ds	< 0.001	< 0.0035				
PCB - 52	mg/kg ds	< 0.001	< 0.0035				
PCB - 101	mg/kg ds	< 0.001	< 0.0035				
PCB - 118	mg/kg ds	< 0.001	< 0.0035				
PCB - 138	mg/kg ds	< 0.001	< 0.0035				
PCB - 153	mg/kg ds	< 0.001	< 0.0035				
PCB - 180	mg/kg ds	< 0.001	< 0.0035				

Sommaties

som PCBs (7)	mg/kg ds	0.005	< 0.024	-	0.02	0.51	1
--------------	----------	-------	----------------	---	------	------	---

Monsterreferentie	6238040						
Monsteromschrijving	bodem, B-82: 150-170						

Analyse	Eenheid	Analyseseres.	Gestand.Res.	Toetsoordeel	AW	T	I
---------	---------	---------------	--------------	--------------	----	---	---

Lutum/Humus

Organische stof	% (m/m ds)	0.7	10				
Lutum	% (m/m ds)	1.0	25				

Droogrest

droge stof	%	85.5	85.5	@			
------------	---	------	-------------	---	--	--	--

Metalen ICP-AES

barium (Ba)	mg/kg ds	< 20	< 54	@	190	555	920
cadmium (Cd)	mg/kg ds	< 0.2	< 0.24	-	0.6	6.8	13
kobalt (Co)	mg/kg ds	< 3	< 7.4	-	15	102.5	190
koper (Cu)	mg/kg ds	< 5	< 7.2	-	40	115	190
kwik (Hg) (niet vluchtig)	mg/kg ds	< 0.05	< 0.05	-	0.15	18.075	36
lood (Pb)	mg/kg ds	< 10	< 11	-	50	290	530
molybdeen (Mo)	mg/kg ds	< 1.5	< 1.0	-	1.5	95.75	190
nikkel (Ni)	mg/kg ds	< 4	< 8	-	35	67.5	100
zink (Zn)	mg/kg ds	< 20	< 33	-	140	430	720

Minerale olie

minerale olie (florisil clean-up)	mg/kg ds	< 35	< 120	-	190	2595	5000
-----------------------------------	----------	------	--------------	---	-----	------	------

Polycyclische koolwaterstoffen

naftaleen	mg/kg ds	< 0.05	< 0.035
fenantreen	mg/kg ds	< 0.05	< 0.035
anthraceen	mg/kg ds	< 0.05	< 0.035
fluoranteen	mg/kg ds	< 0.05	< 0.035
benzo(a)antraceen	mg/kg ds	< 0.05	< 0.035
chryseen	mg/kg ds	< 0.05	< 0.035
benzo(k)fluoranteen	mg/kg ds	< 0.05	< 0.035
benzo(a)pyreen	mg/kg ds	< 0.05	< 0.035
benzo(ghi)peryleen	mg/kg ds	< 0.05	< 0.035
indeno(1,2,3-cd)pyreen	mg/kg ds	< 0.05	< 0.035

Sommaties

som PAK (10)	mg/kg ds	0.35	< 0.35	-	1.5	20.75	40
--------------	----------	------	---------------	---	-----	-------	----

Polychloorbifenylen

PCB - 28	mg/kg ds	< 0.001	< 0.0035
PCB - 52	mg/kg ds	< 0.001	< 0.0035
PCB - 101	mg/kg ds	< 0.001	< 0.0035
PCB - 118	mg/kg ds	< 0.001	< 0.0035
PCB - 138	mg/kg ds	< 0.001	< 0.0035
PCB - 153	mg/kg ds	< 0.001	< 0.0035
PCB - 180	mg/kg ds	< 0.001	< 0.0035

Sommaties

som PCBs (7)	mg/kg ds	0.005	< 0.024	-	0.02	0.51	1
--------------	----------	-------	----------------	---	------	------	---

Monsterreferentie	6238041						
Monsteromschrijving	bodem, B-83: 150-170						
Analyse	Eenheid	Analyseseres.	Gestand.Res.	Toetsoordeel	AW	T	I

Lutum/Humus

Organische stof	% (m/m ds)	0.5	10
Lutum	% (m/m ds)	1.0	25

Droogrest

droge stof	%	83.5	83.5	@
------------	---	------	-------------	---

Metalen ICP-AES

barium (Ba)	mg/kg ds	< 20	< 54	@	190	555	920
cadmium (Cd)	mg/kg ds	< 0.2	< 0.24	-	0.6	6.8	13
kobalt (Co)	mg/kg ds	< 3	< 7.4	-	15	102.5	190
koper (Cu)	mg/kg ds	< 5	< 7.2	-	40	115	190
kwik (Hg) (niet vluchtig)	mg/kg ds	< 0.05	< 0.05	-	0.15	18.075	36
lood (Pb)	mg/kg ds	< 10	< 11	-	50	290	530
molybdeen (Mo)	mg/kg ds	< 1.5	< 1.0	-	1.5	95.75	190
nikkel (Ni)	mg/kg ds	< 4	< 8	-	35	67.5	100
zink (Zn)	mg/kg ds	< 20	< 33	-	140	430	720

Minerale olie

minerale olie (florisil clean-up)	mg/kg ds	< 35	< 120	-	190	2595	5000
-----------------------------------	----------	------	--------------	---	-----	------	------

Polycyclische koolwaterstoffen

naftaleen	mg/kg ds	< 0.05	< 0.035
fenantreen	mg/kg ds	< 0.05	< 0.035
anthraceen	mg/kg ds	< 0.05	< 0.035
fluoranteen	mg/kg ds	< 0.05	< 0.035
benzo(a)antraceen	mg/kg ds	< 0.05	< 0.035
chryseen	mg/kg ds	< 0.05	< 0.035
benzo(k)fluoranteen	mg/kg ds	< 0.05	< 0.035
benzo(a)pyreen	mg/kg ds	< 0.05	< 0.035
benzo(ghi)peryleen	mg/kg ds	< 0.05	< 0.035
indeno(1,2,3-cd)pyreen	mg/kg ds	< 0.05	< 0.035

Sommaties

som PAK (10)	mg/kg ds	0.35	< 0.35	-	1.5	20.75	40
--------------	----------	------	---------------	---	-----	-------	----

Polychloorbifenylen

PCB - 28	mg/kg ds	< 0.001	< 0.0035
PCB - 52	mg/kg ds	< 0.001	< 0.0035
PCB - 101	mg/kg ds	< 0.001	< 0.0035
PCB - 118	mg/kg ds	< 0.001	< 0.0035
PCB - 138	mg/kg ds	< 0.001	< 0.0035
PCB - 153	mg/kg ds	< 0.001	< 0.0035
PCB - 180	mg/kg ds	< 0.001	< 0.0035

Sommaties

som PCBs (7)	mg/kg ds	0.005	< 0.024	-	0.02	0.51	1
--------------	----------	-------	----------------	---	------	------	---

Monsterreferentie	6238042						
Monsteromschrijving	bodem, B-84: 150-170						
Analyse	Eenheid	Analyseser.	Gestand.Res.	Toetsoordeel	AW	T	I

Lutum/Humus

Organische stof	% (m/m ds)	0.8	10
Lutum	% (m/m ds)	1.0	25

Droogrest

droge stof	%	83.3	83.3	@
------------	---	------	-------------	---

Metalen ICP-AES

barium (Ba)	mg/kg ds	< 20	< 54	@	190	555	920
cadmium (Cd)	mg/kg ds	< 0.2	< 0.24	-	0.6	6.8	13
kobalt (Co)	mg/kg ds	< 3	< 7.4	-	15	102.5	190
koper (Cu)	mg/kg ds	< 5	< 7.2	-	40	115	190
kwik (Hg) (niet vluchtig)	mg/kg ds	< 0.05	< 0.05	-	0.15	18.075	36
lood (Pb)	mg/kg ds	< 10	< 11	-	50	290	530
molybdeen (Mo)	mg/kg ds	< 1.5	< 1.0	-	1.5	95.75	190
nikkel (Ni)	mg/kg ds	< 4	< 8	-	35	67.5	100
zink (Zn)	mg/kg ds	< 20	< 33	-	140	430	720

Minerale olie

minerale olie (florisil clean-up)	mg/kg ds	< 35	< 120	-	190	2595	5000
-----------------------------------	----------	------	--------------	---	-----	------	------

Polycyclische koolwaterstoffen

naftaleen	mg/kg ds	< 0.05	< 0.035
fenantreen	mg/kg ds	< 0.05	< 0.035
anthraceen	mg/kg ds	< 0.05	< 0.035
fluoranteen	mg/kg ds	< 0.05	< 0.035
benzo(a)antraceen	mg/kg ds	< 0.05	< 0.035
chryseen	mg/kg ds	< 0.05	< 0.035
benzo(k)fluoranteen	mg/kg ds	< 0.05	< 0.035
benzo(a)pyreen	mg/kg ds	< 0.05	< 0.035
benzo(ghi)peryleen	mg/kg ds	< 0.05	< 0.035
indeno(1,2,3-cd)pyreen	mg/kg ds	< 0.05	< 0.035

Sommaties

som PAK (10)	mg/kg ds	0.35	< 0.35	-	1.5	20.75	40
--------------	----------	------	---------------	---	-----	-------	----

Polychloorbifenylen

PCB - 28	mg/kg ds	< 0.001	< 0.0035
PCB - 52	mg/kg ds	< 0.001	< 0.0035
PCB - 101	mg/kg ds	< 0.001	< 0.0035
PCB - 118	mg/kg ds	< 0.001	< 0.0035
PCB - 138	mg/kg ds	< 0.001	< 0.0035
PCB - 153	mg/kg ds	< 0.001	< 0.0035
PCB - 180	mg/kg ds	< 0.001	< 0.0035

Sommaties

som PCBs (7)	mg/kg ds	0.005	< 0.024	-	0.02	0.51	1
--------------	----------	-------	----------------	---	------	------	---

Monsterreferentie	6238043						
Monsteromschrijving	bodem, B-85: 150-170						
Analyse	Eenheid	Analyseres.	Gestand.Res.	Toetsoordeel	AW	T	I

Lutum/Humus

Organische stof	% (m/m ds)	0.5	10
Lutum	% (m/m ds)	1.0	25

Droogrest

droge stof	%	85.3	85.3	@
------------	---	------	-------------	---

Metalen ICP-AES

barium (Ba)	mg/kg ds	< 20	< 54	@	190	555	920
cadmium (Cd)	mg/kg ds	< 0.2	< 0.24	-	0.6	6.8	13
kobalt (Co)	mg/kg ds	< 3	< 7.4	-	15	102.5	190
koper (Cu)	mg/kg ds	< 5	< 7.2	-	40	115	190
kwik (Hg) (niet vluchtig)	mg/kg ds	< 0.05	< 0.05	-	0.15	18.075	36
lood (Pb)	mg/kg ds	< 10	< 11	-	50	290	530
molybdeen (Mo)	mg/kg ds	< 1.5	< 1.0	-	1.5	95.75	190
nikkel (Ni)	mg/kg ds	< 4	< 8	-	35	67.5	100
zink (Zn)	mg/kg ds	< 20	< 33	-	140	430	720

Minerale olie

minerale olie (florisil clean-up)	mg/kg ds	< 35	< 120	-	190	2595	5000
-----------------------------------	----------	------	--------------	---	-----	------	------

Polycyclische koolwaterstoffen

naftaleen	mg/kg ds	< 0.05	< 0.035
fenantreen	mg/kg ds	< 0.05	< 0.035
anthraceen	mg/kg ds	< 0.05	< 0.035
fluoranteen	mg/kg ds	< 0.05	< 0.035
benzo(a)antraceen	mg/kg ds	< 0.05	< 0.035
chryseen	mg/kg ds	< 0.05	< 0.035
benzo(k)fluoranteen	mg/kg ds	< 0.05	< 0.035
benzo(a)pyreen	mg/kg ds	< 0.05	< 0.035
benzo(ghi)peryleen	mg/kg ds	< 0.05	< 0.035
indeno(1,2,3-cd)pyreen	mg/kg ds	< 0.05	< 0.035

Sommaties

som PAK (10)	mg/kg ds	0.35	< 0.35	-	1.5	20.75	40
--------------	----------	------	---------------	---	-----	-------	----

Polychloorbifenylen

PCB - 28	mg/kg ds	< 0.001	< 0.0035
PCB - 52	mg/kg ds	< 0.001	< 0.0035
PCB - 101	mg/kg ds	< 0.001	< 0.0035
PCB - 118	mg/kg ds	< 0.001	< 0.0035
PCB - 138	mg/kg ds	< 0.001	< 0.0035
PCB - 153	mg/kg ds	< 0.001	< 0.0035
PCB - 180	mg/kg ds	< 0.001	< 0.0035

Sommaties

som PCBs (7)	mg/kg ds	0.005	< 0.024	-	0.02	0.51	1
--------------	----------	-------	----------------	---	------	------	---

Monsterreferentie	6238044						
Monsteromschrijving	bodem, B-86: 150-170						
Analyse	Eenheid	Analyseres.	Gestand.Res.	Toetsoordeel	AW	T	I

Lutum/Humus

Organische stof	% (m/m ds)	0.9	10
Lutum	% (m/m ds)	1.0	25

<i>Droogrest</i>								
droge stof	%	84.4	84.4	@				
<i>Metalen ICP-AES</i>								
barium (Ba)	mg/kg ds	< 20	< 54	@	190	555	920	
cadmium (Cd)	mg/kg ds	< 0.2	< 0.24	-	0.6	6.8	13	
kobalt (Co)	mg/kg ds	< 3	< 7.4	-	15	102.5	190	
koper (Cu)	mg/kg ds	< 5	< 7.2	-	40	115	190	
kwik (Hg) (niet vluchtig)	mg/kg ds	< 0.05	< 0.05	-	0.15	18.075	36	
lood (Pb)	mg/kg ds	< 10	< 11	-	50	290	530	
molybdeen (Mo)	mg/kg ds	< 1.5	< 1.0	-	1.5	95.75	190	
nikkel (Ni)	mg/kg ds	< 4	< 8	-	35	67.5	100	
zink (Zn)	mg/kg ds	< 20	< 33	-	140	430	720	
<i>Minerale olie</i>								
minerale olie (florisil clean-up)	mg/kg ds	< 35	< 120	-	190	2595	5000	
<i>Polycyclische koolwaterstoffen</i>								
naftaleen	mg/kg ds	< 0.05	< 0.035					
fenantreen	mg/kg ds	< 0.05	< 0.035					
anthraceen	mg/kg ds	< 0.05	< 0.035					
fluoranteen	mg/kg ds	< 0.05	< 0.035					
benzo(a)antracene	mg/kg ds	< 0.05	< 0.035					
chryseen	mg/kg ds	< 0.05	< 0.035					
benzo(k)fluoranteen	mg/kg ds	< 0.05	< 0.035					
benzo(a)pyreen	mg/kg ds	< 0.05	< 0.035					
benzo(ghi)peryleen	mg/kg ds	< 0.05	< 0.035					
indeno(1,2,3-cd)pyreen	mg/kg ds	< 0.05	< 0.035					
<i>Sommaties</i>								
som PAK (10)	mg/kg ds	0.35	< 0.35	-	1.5	20.75	40	
<i>Polychloorbifenylen</i>								
PCB - 28	mg/kg ds	< 0.001	< 0.0035					
PCB - 52	mg/kg ds	< 0.001	< 0.0035					
PCB - 101	mg/kg ds	< 0.001	< 0.0035					
PCB - 118	mg/kg ds	< 0.001	< 0.0035					
PCB - 138	mg/kg ds	< 0.001	< 0.0035					
PCB - 153	mg/kg ds	< 0.001	< 0.0035					
PCB - 180	mg/kg ds	< 0.001	< 0.0035					
<i>Sommaties</i>								
som PCBs (7)	mg/kg ds	0.005	< 0.024	-	0.02	0.51	1	
Monsterreferentie 6238045								
Monsteromschrijving talud, T-70: 80-140								
Analyse	Eenheid	Analyseseres.	Gestand.Res.	Toetsoordeel	AW	T	I	
<i>Lutum/Humus</i>								
Organische stof	% (m/m ds)	4.8	10					
Lutum	% (m/m ds)	2.2	25					
<i>Droogrest</i>								
droge stof	%	80.8	80.8	@				
<i>Metalen ICP-AES</i>								
barium (Ba)	mg/kg ds	30	110	@	190	555	920	
cadmium (Cd)	mg/kg ds	0.26	0.40	-	0.6	6.8	13	
kobalt (Co)	mg/kg ds	< 3	< 7.2	-	15	102.5	190	
koper (Cu)	mg/kg ds	36	68	1.7 AW(IND)	40	115	190	
kwik (Hg) (niet vluchtig)	mg/kg ds	0.1	0.14	-	0.15	18.075	36	
lood (Pb)	mg/kg ds	45	67	1.3 AW(WO)	50	290	530	
molybdeen (Mo)	mg/kg ds	< 1.5	< 1.0	-	1.5	95.75	190	
nikkel (Ni)	mg/kg ds	6	17	-	35	67.5	100	
zink (Zn)	mg/kg ds	44	97	-	140	430	720	
<i>Minerale olie</i>								
minerale olie (florisil clean-up)	mg/kg ds	3400	7100	1.4 I	190	2595	5000	

Polycyclische koolwaterstoffen

naftaleen	mg/kg ds	< 0.05	< 0.035
fenantreen	mg/kg ds	0.07	0.07
anthraceen	mg/kg ds	< 0.05	< 0.035
fluoranteen	mg/kg ds	0.06	0.06
benzo(a)antraceen	mg/kg ds	< 0.05	< 0.035
chryseen	mg/kg ds	< 0.05	< 0.035
benzo(k)fluoranteen	mg/kg ds	< 0.05	< 0.035
benzo(a)pyreen	mg/kg ds	0.06	0.06
benzo(ghi)peryleen	mg/kg ds	< 0.05	< 0.035
indeno(1,2,3-cd)pyreen	mg/kg ds	0.05	0.05

Sommaties

som PAK (10)	mg/kg ds	0.45	0.45	-	1.5	20.75	40
--------------	----------	------	-------------	---	-----	-------	----

Polychloorbifenylen

PCB - 28	mg/kg ds	< 0.001	< 0.0015
PCB - 52	mg/kg ds	< 0.001	< 0.0015
PCB - 101	mg/kg ds	< 0.001	< 0.0015
PCB - 118	mg/kg ds	< 0.001	< 0.0015
PCB - 138	mg/kg ds	< 0.001	< 0.0015
PCB - 153	mg/kg ds	< 0.001	< 0.0015
PCB - 180	mg/kg ds	< 0.001	< 0.0015

Sommaties

som PCBs (7)	mg/kg ds	0.005	< 0.010	-	0.02	0.51	1
--------------	----------	-------	----------------	---	------	------	---

Monsterreferentie	6238046						
Monsteromschrijving	talud, T-71: 80-140						
Analyse	Eenheid	Analyseres.	Gestand.Res.	Toetsoordeel	AW	T	I

Lutum/Humus

Organische stof	% (m/m ds)	1.8	10
Lutum	% (m/m ds)	5.2	25

Droogrest

droge stof	%	83.6	83.6	@
------------	---	------	-------------	---

Metalen ICP-AES

barium (Ba)	mg/kg ds	56	160	@	190	555	920
cadmium (Cd)	mg/kg ds	0.43	0.71	1.2 AW(WO)	0.6	6.8	13
kobalt (Co)	mg/kg ds	13	34	2.3 AW(WO)	15	102.5	190
koper (Cu)	mg/kg ds	160	300	1.6 I	40	115	190
kwik (Hg) (niet vluchtig)	mg/kg ds	0.28	0.38	2.5 AW(WO)	0.15	18.075	36
lood (Pb)	mg/kg ds	24	36	-	50	290	530
molybdeen (Mo)	mg/kg ds	14	14	9.3 AW(WO)	1.5	95.75	190
nikkel (Ni)	mg/kg ds	84	190	1.9 I	35	67.5	100
zink (Zn)	mg/kg ds	150	310	2.2 AW(IND)	140	430	720

Minerale olie

minerale olie (florisil clean-up)	mg/kg ds	210	1000	5.5 AW(NT)	190	2595	5000
-----------------------------------	----------	-----	-------------	------------	-----	------	------

Polycyclische koolwaterstoffen

naftaleen	mg/kg ds	< 0.05	< 0.035
fenantreen	mg/kg ds	0.23	0.23
anthraceen	mg/kg ds	0.17	0.17
fluoranteen	mg/kg ds	0.71	0.71
benzo(a)antraceen	mg/kg ds	0.27	0.27
chryseen	mg/kg ds	0.34	0.34
benzo(k)fluoranteen	mg/kg ds	0.24	0.24
benzo(a)pyreen	mg/kg ds	0.27	0.27
benzo(ghi)peryleen	mg/kg ds	0.2	0.2
indeno(1,2,3-cd)pyreen	mg/kg ds	0.22	0.22

Sommaties

som PAK (10)	mg/kg ds	2.7	2.7	1.8 AW(WO)	1.5	20.75	40
--------------	----------	-----	------------	------------	-----	-------	----

Polychloorbifenylen

PCB - 28	mg/kg ds	< 0.001	< 0.0035
PCB - 52	mg/kg ds	< 0.001	< 0.0035
PCB - 101	mg/kg ds	< 0.001	< 0.0035
PCB - 118	mg/kg ds	< 0.001	< 0.0035
PCB - 138	mg/kg ds	< 0.001	< 0.0035
PCB - 153	mg/kg ds	< 0.001	< 0.0035
PCB - 180	mg/kg ds	< 0.001	< 0.0035

Sommaties

som PCBs (7)	mg/kg ds	0.005	< 0.024	-	0.02	0.51	1
--------------	----------	-------	-------------------	---	------	------	---

Legenda	
@	Geen toetsoordeel mogelijk
x I	> Interventiewaarde
x AW(NT)	x maal Achtergrondwaarde (Niet toepasbaar)
x AW(IND)	x maal Achtergrondwaarde (Industrie)
x AW(WO)	x maal Achtergrondwaarde (Wonen)
-	<= Achtergrondwaarde
N.B.	De vermelde tussenwaarde is door MijnLab berekend en is niet afkomstig uit BoToVa

Project	190668-MKB Zwitsal Zuid Apeldoorn						
Certificaten	1000757						
Toetsing	T.12 - Beoordeling kwaliteit van grond volgens Wbb						
Toetsversie	BoToVa 3.0.0					Toetsdatum: 14 juli 2020 14:52	

Monsterreferentie	6239687						
Monsteromschrijving	bodem, B-87: 150-170						

Analyse	Eenheid	Analyseseres.	Gestand.Res.	Toetsoordeel	AW	T	I
---------	---------	---------------	--------------	--------------	----	---	---

Lutum/Humus

Organische stof	% (m/m ds)	0.4	10				
Lutum	% (m/m ds)	1.0	25				

Droogrest

droge stof	%	86.1	86.1	@			
------------	---	------	-------------	---	--	--	--

Metalen ICP-AES

barium (Ba)	mg/kg ds	< 20	< 54	@	190	555	920
cadmium (Cd)	mg/kg ds	< 0.2	< 0.24	-	0.6	6.8	13
kobalt (Co)	mg/kg ds	< 3	< 7.4	-	15	102.5	190
koper (Cu)	mg/kg ds	< 5	< 7.2	-	40	115	190
kwik (Hg) (niet vluchtig)	mg/kg ds	< 0.05	< 0.05	-	0.15	18.075	36
lood (Pb)	mg/kg ds	< 10	< 11	-	50	290	530
molybdeen (Mo)	mg/kg ds	< 1.5	< 1.0	-	1.5	95.75	190
nikkel (Ni)	mg/kg ds	< 4	< 8	-	35	67.5	100
zink (Zn)	mg/kg ds	< 20	< 33	-	140	430	720

Minerale olie

minerale olie (florisil clean-up)	mg/kg ds	< 35	< 120	-	190	2595	5000
-----------------------------------	----------	------	--------------	---	-----	------	------

Polycyclische koolwaterstoffen

naftaleen	mg/kg ds	< 0.05	< 0.035				
fenantreen	mg/kg ds	< 0.05	< 0.035				
anthraceen	mg/kg ds	< 0.05	< 0.035				
fluoranteen	mg/kg ds	< 0.05	< 0.035				
benzo(a)antraceen	mg/kg ds	< 0.05	< 0.035				
chryseen	mg/kg ds	< 0.05	< 0.035				
benzo(k)fluoranteen	mg/kg ds	< 0.05	< 0.035				
benzo(a)pyreen	mg/kg ds	< 0.05	< 0.035				
benzo(ghi)peryleen	mg/kg ds	< 0.05	< 0.035				
indeno(1,2,3-cd)pyreen	mg/kg ds	< 0.05	< 0.035				

Sommaties

som PAK (10)	mg/kg ds	0.35	< 0.35	-	1.5	20.75	40
--------------	----------	------	---------------	---	-----	-------	----

Polychloorbifenylen

PCB - 28	mg/kg ds	< 0.001	< 0.0035				
PCB - 52	mg/kg ds	< 0.001	< 0.0035				
PCB - 101	mg/kg ds	< 0.001	< 0.0035				
PCB - 118	mg/kg ds	< 0.001	< 0.0035				
PCB - 138	mg/kg ds	< 0.001	< 0.0035				
PCB - 153	mg/kg ds	< 0.001	< 0.0035				
PCB - 180	mg/kg ds	< 0.001	< 0.0035				

Sommaties

som PCBs (7)	mg/kg ds	0.005	< 0.024	-	0.02	0.51	1
--------------	----------	-------	----------------	---	------	------	---

Monsterreferentie	6239688						
Monsteromschrijving	bodem, B-88: 150-170						

Analyse	Eenheid	Analyseseres.	Gestand.Res.	Toetsoordeel	AW	T	I
---------	---------	---------------	--------------	--------------	----	---	---

Lutum/Humus

Organische stof	% (m/m ds)	0.3	10				
Lutum	% (m/m ds)	1.2	25				

Droogrest

droge stof	%	86.1	86.1	@			
------------	---	------	-------------	---	--	--	--

Metalen ICP-AES

barium (Ba)	mg/kg ds	< 20	< 54	@	190	555	920
cadmium (Cd)	mg/kg ds	< 0.2	< 0.24	-	0.6	6.8	13
kobalt (Co)	mg/kg ds	< 3	< 7.4	-	15	102.5	190
koper (Cu)	mg/kg ds	< 5	< 7.2	-	40	115	190
kwik (Hg) (niet vluchtig)	mg/kg ds	< 0.05	< 0.05	-	0.15	18.075	36
lood (Pb)	mg/kg ds	< 10	< 11	-	50	290	530
molybdeen (Mo)	mg/kg ds	< 1.5	< 1.0	-	1.5	95.75	190
nikkel (Ni)	mg/kg ds	< 4	< 8	-	35	67.5	100
zink (Zn)	mg/kg ds	< 20	< 33	-	140	430	720

Minerale olie

minerale olie (florisil clean-up)	mg/kg ds	< 35	< 120	-	190	2595	5000
-----------------------------------	----------	------	--------------	---	-----	------	------

Polycyclische koolwaterstoffen

naftaleen	mg/kg ds	< 0.05	< 0.035
fenantreen	mg/kg ds	< 0.05	< 0.035
anthraceen	mg/kg ds	< 0.05	< 0.035
fluoranteen	mg/kg ds	< 0.05	< 0.035
benzo(a)antraceen	mg/kg ds	< 0.05	< 0.035
chryseen	mg/kg ds	< 0.05	< 0.035
benzo(k)fluoranteen	mg/kg ds	< 0.05	< 0.035
benzo(a)pyreen	mg/kg ds	< 0.05	< 0.035
benzo(ghi)peryleen	mg/kg ds	< 0.05	< 0.035
indeno(1,2,3-cd)pyreen	mg/kg ds	< 0.05	< 0.035

Sommaties

som PAK (10)	mg/kg ds	0.35	< 0.35	-	1.5	20.75	40
--------------	----------	------	---------------	---	-----	-------	----

Polychloorbifenylen

PCB - 28	mg/kg ds	< 0.001	< 0.0035
PCB - 52	mg/kg ds	< 0.001	< 0.0035
PCB - 101	mg/kg ds	< 0.001	< 0.0035
PCB - 118	mg/kg ds	< 0.001	< 0.0035
PCB - 138	mg/kg ds	< 0.001	< 0.0035
PCB - 153	mg/kg ds	< 0.001	< 0.0035
PCB - 180	mg/kg ds	< 0.001	< 0.0035

Sommaties

som PCBs (7)	mg/kg ds	0.005	< 0.024	-	0.02	0.51	1
--------------	----------	-------	----------------	---	------	------	---

Legenda

@	Geen toetsoordeel mogelijk
-	<= Achtergrondwaarde
N.B.	De vermelde tussenwaarde is door MijnLab berekend en is niet afkomstig uit BoToVa

Project	190668-MKB Zwitsal Zuid Apeldoorn							
Certificaten	1001588							
Toetsing	T.12 - Beoordeling kwaliteit van grond volgens Wbb							
Toetsversie	BoToVa 3.0.0							Toetsdatum: 14 juli 2020 14:53

Monsterreferentie	6241650							
Monsteromschrijving	bodem, B-89: 150-170							

Analyse	Eenheid	Analyseseres.	Gestand.Res.	Toetsoordeel	AW	T	I	
---------	---------	---------------	--------------	--------------	----	---	---	--

Lutum/Humus

Organische stof	% (m/m ds)	0.3	10					
Lutum	% (m/m ds)	1.0	25					

Droogrest

droge stof	%	80.2	80.2	@				
------------	---	------	-------------	---	--	--	--	--

Metalen ICP-AES

barium (Ba)	mg/kg ds	< 20	< 54	@	190	555	920	
cadmium (Cd)	mg/kg ds	< 0.2	< 0.24	-	0.6	6.8	13	
kobalt (Co)	mg/kg ds	< 3	< 7.4	-	15	102.5	190	
koper (Cu)	mg/kg ds	< 5	< 7.2	-	40	115	190	
kwik (Hg) (niet vluchtig)	mg/kg ds	< 0.05	< 0.05	-	0.15	18.075	36	
lood (Pb)	mg/kg ds	< 10	< 11	-	50	290	530	
molybdeen (Mo)	mg/kg ds	< 1.5	< 1.0	-	1.5	95.75	190	
nikkel (Ni)	mg/kg ds	< 4	< 8	-	35	67.5	100	
zink (Zn)	mg/kg ds	< 20	< 33	-	140	430	720	

Minerale olie

minerale olie (florisil clean-up)	mg/kg ds	< 35	< 120	-	190	2595	5000	
-----------------------------------	----------	------	--------------	---	-----	------	------	--

Polycyclische koolwaterstoffen

naftaleen	mg/kg ds	< 0.05	< 0.035					
fenantreen	mg/kg ds	< 0.05	< 0.035					
anthraceen	mg/kg ds	< 0.05	< 0.035					
fluoranteen	mg/kg ds	< 0.05	< 0.035					
benzo(a)antraceen	mg/kg ds	< 0.05	< 0.035					
chryseen	mg/kg ds	< 0.05	< 0.035					
benzo(k)fluoranteen	mg/kg ds	< 0.05	< 0.035					
benzo(a)pyreen	mg/kg ds	< 0.05	< 0.035					
benzo(ghi)peryleen	mg/kg ds	< 0.05	< 0.035					
indeno(1,2,3-cd)pyreen	mg/kg ds	< 0.05	< 0.035					

Sommaties

som PAK (10)	mg/kg ds	0.35	< 0.35	-	1.5	20.75	40	
--------------	----------	------	---------------	---	-----	-------	----	--

Polychloorbifenylen

PCB - 28	mg/kg ds	< 0.001	< 0.0035					
PCB - 52	mg/kg ds	< 0.001	< 0.0035					
PCB - 101	mg/kg ds	< 0.001	< 0.0035					
PCB - 118	mg/kg ds	< 0.001	< 0.0035					
PCB - 138	mg/kg ds	< 0.001	< 0.0035					
PCB - 153	mg/kg ds	< 0.001	< 0.0035					
PCB - 180	mg/kg ds	< 0.001	< 0.0035					

Sommaties

som PCBs (7)	mg/kg ds	0.005	< 0.024	-	0.02	0.51	1	
--------------	----------	-------	----------------	---	------	------	---	--

Monsterreferentie	6241651							
Monsteromschrijving	bodem, B-90: 150-170							

Analyse	Eenheid	Analyseseres.	Gestand.Res.	Toetsoordeel	AW	T	I	
---------	---------	---------------	--------------	--------------	----	---	---	--

Lutum/Humus

Organische stof	% (m/m ds)	0.2	10					
Lutum	% (m/m ds)	1.0	25					

Droogrest

droge stof	%	83.5	83.5	@				
------------	---	------	-------------	---	--	--	--	--

Metalen ICP-AES

barium (Ba)	mg/kg ds	< 20	< 54	@	190	555	920
cadmium (Cd)	mg/kg ds	< 0.2	< 0.24	-	0.6	6.8	13
kobalt (Co)	mg/kg ds	< 3	< 7.4	-	15	102.5	190
koper (Cu)	mg/kg ds	< 5	< 7.2	-	40	115	190
kwik (Hg) (niet vluchtig)	mg/kg ds	< 0.05	< 0.05	-	0.15	18.075	36
lood (Pb)	mg/kg ds	< 10	< 11	-	50	290	530
molybdeen (Mo)	mg/kg ds	< 1.5	< 1.0	-	1.5	95.75	190
nikkel (Ni)	mg/kg ds	< 4	< 8	-	35	67.5	100
zink (Zn)	mg/kg ds	< 20	< 33	-	140	430	720

Minerale olie

minerale olie (florisil clean-up)	mg/kg ds	< 35	< 120	-	190	2595	5000
-----------------------------------	----------	------	--------------	---	-----	------	------

Polycyclische koolwaterstoffen

naftaleen	mg/kg ds	< 0.05	< 0.035
fenantreen	mg/kg ds	< 0.05	< 0.035
anthraceen	mg/kg ds	< 0.05	< 0.035
fluoranteen	mg/kg ds	< 0.05	< 0.035
benzo(a)antraceen	mg/kg ds	< 0.05	< 0.035
chryseen	mg/kg ds	< 0.05	< 0.035
benzo(k)fluoranteen	mg/kg ds	< 0.05	< 0.035
benzo(a)pyreen	mg/kg ds	< 0.05	< 0.035
benzo(ghi)peryleen	mg/kg ds	< 0.05	< 0.035
indeno(1,2,3-cd)pyreen	mg/kg ds	< 0.05	< 0.035

Sommaties

som PAK (10)	mg/kg ds	0.35	< 0.35	-	1.5	20.75	40
--------------	----------	------	---------------	---	-----	-------	----

Polychloorbifenylen

PCB - 28	mg/kg ds	< 0.001	< 0.0035
PCB - 52	mg/kg ds	< 0.001	< 0.0035
PCB - 101	mg/kg ds	< 0.001	< 0.0035
PCB - 118	mg/kg ds	< 0.001	< 0.0035
PCB - 138	mg/kg ds	< 0.001	< 0.0035
PCB - 153	mg/kg ds	< 0.001	< 0.0035
PCB - 180	mg/kg ds	< 0.001	< 0.0035

Sommaties

som PCBs (7)	mg/kg ds	0.005	< 0.024	-	0.02	0.51	1
--------------	----------	-------	----------------	---	------	------	---

Monsterreferentie	6241652						
Monsteromschrijving	talud, T-72: 60-140						
Analyse	Eenheid	Analyseseres.	Gestand.Res.	Toetsoordeel	AW	T	I

Lutum/Humus

Organische stof	% (m/m ds)	2.1	10
Lutum	% (m/m ds)	1.4	25

Droogrest

droge stof	%	70.5	70.5	@
------------	---	------	-------------	---

Metalen ICP-AES

barium (Ba)	mg/kg ds	< 20	< 54	@	190	555	920
cadmium (Cd)	mg/kg ds	< 0.2	< 0.24	-	0.6	6.8	13
kobalt (Co)	mg/kg ds	< 3	< 7.4	-	15	102.5	190
koper (Cu)	mg/kg ds	14	29	-	40	115	190
kwik (Hg) (niet vluchtig)	mg/kg ds	0.11	0.16	1.1 AW(WO)	0.15	18.075	36
lood (Pb)	mg/kg ds	19	30	-	50	290	530
molybdeen (Mo)	mg/kg ds	< 1.5	< 1.0	-	1.5	95.75	190
nikkel (Ni)	mg/kg ds	7	20	-	35	67.5	100
zink (Zn)	mg/kg ds	69	160	1.2 AW(WO)	140	430	720

Minerale olie

minerale olie (florisil clean-up)	mg/kg ds	< 35	< 120	-	190	2595	5000
-----------------------------------	----------	------	--------------	---	-----	------	------

Polycyclische koolwaterstoffen

naftaleen	mg/kg ds	< 0.05	< 0.035
fenantreen	mg/kg ds	0.08	0.08
anthraceen	mg/kg ds	< 0.05	< 0.035
fluoranteen	mg/kg ds	0.17	0.17
benzo(a)antraceen	mg/kg ds	0.1	0.1
chryseen	mg/kg ds	0.13	0.13
benzo(k)fluoranteen	mg/kg ds	0.09	0.09
benzo(a)pyreen	mg/kg ds	0.11	0.11
benzo(ghi)peryleen	mg/kg ds	0.11	0.11
indeno(1,2,3-cd)pyreen	mg/kg ds	0.12	0.12

Sommaties

som PAK (10)	mg/kg ds	0.98	0.98	-	1.5	20.75	40
--------------	----------	------	-------------	---	-----	-------	----

Polychloorbifenylen

PCB - 28	mg/kg ds	< 0.001	< 0.0033
PCB - 52	mg/kg ds	< 0.001	< 0.0033
PCB - 101	mg/kg ds	< 0.001	< 0.0033
PCB - 118	mg/kg ds	< 0.001	< 0.0033
PCB - 138	mg/kg ds	< 0.001	< 0.0033
PCB - 153	mg/kg ds	< 0.001	< 0.0033
PCB - 180	mg/kg ds	< 0.001	< 0.0033

Sommaties

som PCBs (7)	mg/kg ds	0.005	< 0.023	-	0.02	0.51	1
--------------	----------	-------	-------------------	---	------	------	---

Monsterreferentie	6241653						
Monsteromschrijving	talud, T-73: 80-140						
Analyse	Eenheid	Analyseres.	Gestand.Res.	Toetsoordeel	AW	T	I

Lutum/Humus

Organische stof	% (m/m ds)	0.7	10
Lutum	% (m/m ds)	1.0	25

Droogrest

droge stof	%	88.2	88.2	@
------------	---	------	-------------	---

Metalen ICP-AES

barium (Ba)	mg/kg ds	< 20	< 54	@	190	555	920
cadmium (Cd)	mg/kg ds	< 0.2	< 0.24	-	0.6	6.8	13
kobalt (Co)	mg/kg ds	< 3	< 7.4	-	15	102.5	190
koper (Cu)	mg/kg ds	< 5	< 7.2	-	40	115	190
kwik (Hg) (niet vluchtig)	mg/kg ds	< 0.05	< 0.05	-	0.15	18.075	36
lood (Pb)	mg/kg ds	< 10	< 11	-	50	290	530
molybdeen (Mo)	mg/kg ds	< 1.5	< 1.0	-	1.5	95.75	190
nikkel (Ni)	mg/kg ds	< 4	< 8	-	35	67.5	100
zink (Zn)	mg/kg ds	< 20	< 33	-	140	430	720

Minerale olie

minerale olie (florisil clean-up)	mg/kg ds	< 35	< 120	-	190	2595	5000
-----------------------------------	----------	------	-----------------	---	-----	------	------

Polycyclische koolwaterstoffen

naftaleen	mg/kg ds	< 0.05	< 0.035
fenantreen	mg/kg ds	< 0.05	< 0.035
anthraceen	mg/kg ds	< 0.05	< 0.035
fluoranteen	mg/kg ds	< 0.05	< 0.035
benzo(a)antraceen	mg/kg ds	< 0.05	< 0.035
chryseen	mg/kg ds	< 0.05	< 0.035
benzo(k)fluoranteen	mg/kg ds	< 0.05	< 0.035
benzo(a)pyreen	mg/kg ds	< 0.05	< 0.035
benzo(ghi)peryleen	mg/kg ds	< 0.05	< 0.035
indeno(1,2,3-cd)pyreen	mg/kg ds	< 0.05	< 0.035

Sommaties

som PAK (10)	mg/kg ds	0.35	< 0.35	-	1.5	20.75	40
--------------	----------	------	------------------	---	-----	-------	----

Polychloorbifenylen

PCB - 28	mg/kg ds	< 0.001	< 0.0035
PCB - 52	mg/kg ds	< 0.001	< 0.0035
PCB - 101	mg/kg ds	< 0.001	< 0.0035
PCB - 118	mg/kg ds	< 0.001	< 0.0035
PCB - 138	mg/kg ds	< 0.001	< 0.0035
PCB - 153	mg/kg ds	< 0.001	< 0.0035
PCB - 180	mg/kg ds	< 0.001	< 0.0035

Sommaties

som PCBs (7)	mg/kg ds	0.005	< 0.024	-	0.02	0.51	1
--------------	----------	-------	----------------	---	------	------	---

Legenda	
@	Geen toetsoordeel mogelijk
x AW(WO)	x maal Achtergrondwaarde (Wonen)
-	<= Achtergrondwaarde
N.B.	De vermelde tussenwaarde is door MijnLab berekend en is niet afkomstig uit BoToVa

Project	190668-MKB Zwitsal Zuid Apeldoorn						
Certificaten	1001911						
Toetsing	T.12 - Beoordeling kwaliteit van grond volgens Wbb						
Toetsversie	BoToVa 3.0.0					Toetsdatum: 14 juli 2020 14:53	

Monsterreferentie	6242520						
Monsteromschrijving	bodem, B-91: 170-190						

Analyse	Eenheid	Analyseseres.	Gestand.Res.	Toetsoordeel	AW	T	I
---------	---------	---------------	--------------	--------------	----	---	---

Lutum/Humus

Organische stof	% (m/m ds)	1.0	10				
Lutum	% (m/m ds)	5.0	25				

Droogrest

droge stof	%	82.8	82.8	@			
------------	---	------	-------------	---	--	--	--

Metalen ICP-AES

barium (Ba)	mg/kg ds	26	73	@	190	555	920
cadmium (Cd)	mg/kg ds	< 0.2	< 0.23	-	0.6	6.8	13
kobalt (Co)	mg/kg ds	< 3	< 5.6	-	15	102.5	190
koper (Cu)	mg/kg ds	< 5	< 6.6	-	40	115	190
kwik (Hg) (niet vluchtig)	mg/kg ds	< 0.05	< 0.05	-	0.15	18.075	36
lood (Pb)	mg/kg ds	< 10	< 10	-	50	290	530
molybdeen (Mo)	mg/kg ds	< 1.5	< 1.0	-	1.5	95.75	190
nikkel (Ni)	mg/kg ds	< 4	< 7	-	35	67.5	100
zink (Zn)	mg/kg ds	< 20	< 29	-	140	430	720

Minerale olie

minerale olie (florisil clean-up)	mg/kg ds	< 35	< 120	-	190	2595	5000
-----------------------------------	----------	------	-----------------	---	-----	------	------

Polycyclische koolwaterstoffen

naftaleen	mg/kg ds	< 0.05	< 0.035				
fenantreen	mg/kg ds	< 0.05	< 0.035				
anthraceen	mg/kg ds	< 0.05	< 0.035				
fluoranteen	mg/kg ds	< 0.05	< 0.035				
benzo(a)antraceen	mg/kg ds	< 0.05	< 0.035				
chryseen	mg/kg ds	< 0.05	< 0.035				
benzo(k)fluoranteen	mg/kg ds	< 0.05	< 0.035				
benzo(a)pyreen	mg/kg ds	< 0.05	< 0.035				
benzo(ghi)peryleen	mg/kg ds	< 0.05	< 0.035				
indeno(1,2,3-cd)pyreen	mg/kg ds	< 0.05	< 0.035				

Sommaties

som PAK (10)	mg/kg ds	0.35	< 0.35	-	1.5	20.75	40
--------------	----------	------	------------------	---	-----	-------	----

Polychloorbifenylen

PCB - 28	mg/kg ds	< 0.001	< 0.0035				
PCB - 52	mg/kg ds	< 0.001	< 0.0035				
PCB - 101	mg/kg ds	< 0.001	< 0.0035				
PCB - 118	mg/kg ds	< 0.001	< 0.0035				
PCB - 138	mg/kg ds	< 0.001	< 0.0035				
PCB - 153	mg/kg ds	< 0.001	< 0.0035				
PCB - 180	mg/kg ds	< 0.001	< 0.0035				

Sommaties

som PCBs (7)	mg/kg ds	0.005	< 0.024	-	0.02	0.51	1
--------------	----------	-------	-------------------	---	------	------	---

Monsterreferentie	6242521						
Monsteromschrijving	bodem, B-92: 170-190						

Analyse	Eenheid	Analyseseres.	Gestand.Res.	Toetsoordeel	AW	T	I
---------	---------	---------------	--------------	--------------	----	---	---

Lutum/Humus

Organische stof	% (m/m ds)	0.3	10				
Lutum	% (m/m ds)	2.7	25				

Droogrest

droge stof	%	80.7	80.7	@			
------------	---	------	-------------	---	--	--	--

Metalen ICP-AES

barium (Ba)	mg/kg ds	25	89	@	190	555	920
cadmium (Cd)	mg/kg ds	< 0.2	< 0.24	-	0.6	6.8	13
kobalt (Co)	mg/kg ds	< 3	< 6.9	-	15	102.5	190
koper (Cu)	mg/kg ds	< 5	< 7.1	-	40	115	190
kwik (Hg) (niet vluchtig)	mg/kg ds	0.07	0.10	-	0.15	18.075	36
lood (Pb)	mg/kg ds	26	40	-	50	290	530
molybdeen (Mo)	mg/kg ds	< 1.5	< 1.0	-	1.5	95.75	190
nikkel (Ni)	mg/kg ds	< 4	< 8	-	35	67.5	100
zink (Zn)	mg/kg ds	< 20	< 32	-	140	430	720

Minerale olie

minerale olie (florisil clean-up)	mg/kg ds	< 35	< 120	-	190	2595	5000
-----------------------------------	----------	------	--------------	---	-----	------	------

Polycyclische koolwaterstoffen

naftaleen	mg/kg ds	< 0.05	< 0.035
fenantreen	mg/kg ds	< 0.05	< 0.035
anthraceen	mg/kg ds	< 0.05	< 0.035
fluoranteen	mg/kg ds	0.08	0.08
benzo(a)antraceen	mg/kg ds	< 0.05	< 0.035
chryseen	mg/kg ds	< 0.05	< 0.035
benzo(k)fluoranteen	mg/kg ds	< 0.05	< 0.035
benzo(a)pyreen	mg/kg ds	< 0.05	< 0.035
benzo(ghi)peryleen	mg/kg ds	< 0.05	< 0.035
indeno(1,2,3-cd)pyreen	mg/kg ds	< 0.05	< 0.035

Sommaties

som PAK (10)	mg/kg ds	0.4	0.40	-	1.5	20.75	40
--------------	----------	-----	-------------	---	-----	-------	----

Polychloorbifenylen

PCB - 28	mg/kg ds	< 0.001	< 0.0035
PCB - 52	mg/kg ds	< 0.001	< 0.0035
PCB - 101	mg/kg ds	< 0.001	< 0.0035
PCB - 118	mg/kg ds	< 0.001	< 0.0035
PCB - 138	mg/kg ds	< 0.001	< 0.0035
PCB - 153	mg/kg ds	< 0.001	< 0.0035
PCB - 180	mg/kg ds	< 0.001	< 0.0035

Sommaties

som PCBs (7)	mg/kg ds	0.005	< 0.024	-	0.02	0.51	1
--------------	----------	-------	----------------	---	------	------	---

Monsterreferentie	6242522						
Monsteromschrijving	bodem, B-93: 170-190						
Analyse	Eenheid	Analyseseres.	Gestand.Res.	Toetsoordeel	AW	T	I

Lutum/Humus

Organische stof	% (m/m ds)	0.5	10
Lutum	% (m/m ds)	1.0	25

Droogrest

droge stof	%	78.3	78.3	@
------------	---	------	-------------	---

Metalen ICP-AES

barium (Ba)	mg/kg ds	< 20	< 54	@	190	555	920
cadmium (Cd)	mg/kg ds	< 0.2	< 0.24	-	0.6	6.8	13
kobalt (Co)	mg/kg ds	< 3	< 7.4	-	15	102.5	190
koper (Cu)	mg/kg ds	< 5	< 7.2	-	40	115	190
kwik (Hg) (niet vluchtig)	mg/kg ds	< 0.05	< 0.05	-	0.15	18.075	36
lood (Pb)	mg/kg ds	< 10	< 11	-	50	290	530
molybdeen (Mo)	mg/kg ds	< 1.5	< 1.0	-	1.5	95.75	190
nikkel (Ni)	mg/kg ds	< 4	< 8	-	35	67.5	100
zink (Zn)	mg/kg ds	< 20	< 33	-	140	430	720

Minerale olie

minerale olie (florisil clean-up)	mg/kg ds	< 35	< 120	-	190	2595	5000
-----------------------------------	----------	------	--------------	---	-----	------	------

Polycyclische koolwaterstoffen

naftaleen	mg/kg ds	< 0.05	< 0.035
fenantreen	mg/kg ds	< 0.05	< 0.035
anthraceen	mg/kg ds	< 0.05	< 0.035
fluoranteen	mg/kg ds	< 0.05	< 0.035
benzo(a)antraceen	mg/kg ds	< 0.05	< 0.035
chryseen	mg/kg ds	< 0.05	< 0.035
benzo(k)fluoranteen	mg/kg ds	< 0.05	< 0.035
benzo(a)pyreen	mg/kg ds	< 0.05	< 0.035
benzo(ghi)peryleen	mg/kg ds	< 0.05	< 0.035
indeno(1,2,3-cd)pyreen	mg/kg ds	< 0.05	< 0.035

Sommaties

som PAK (10)	mg/kg ds	0.35	< 0.35	-	1.5	20.75	40
--------------	----------	------	---------------	---	-----	-------	----

Polychloorbifenylen

PCB - 28	mg/kg ds	< 0.001	< 0.0035
PCB - 52	mg/kg ds	< 0.001	< 0.0035
PCB - 101	mg/kg ds	< 0.001	< 0.0035
PCB - 118	mg/kg ds	< 0.001	< 0.0035
PCB - 138	mg/kg ds	< 0.001	< 0.0035
PCB - 153	mg/kg ds	< 0.001	< 0.0035
PCB - 180	mg/kg ds	< 0.001	< 0.0035

Sommaties

som PCBs (7)	mg/kg ds	0.005	< 0.024	-	0.02	0.51	1
--------------	----------	-------	----------------	---	------	------	---

Monsterreferentie	6242523						
Monsteromschrijving	bodem, B-94: 170-190						
Analyse	Eenheid	Analyseseres.	Gestand.Res.	Toetsoordeel	AW	T	I

Lutum/Humus

Organische stof	% (m/m ds)	0.5	10
Lutum	% (m/m ds)	1.3	25

Droogrest

droge stof	%	79.9	79.9	@
------------	---	------	-------------	---

Metalen ICP-AES

barium (Ba)	mg/kg ds	30	120	@	190	555	920
cadmium (Cd)	mg/kg ds	< 0.2	< 0.24	-	0.6	6.8	13
kobalt (Co)	mg/kg ds	< 3	< 7.4	-	15	102.5	190
koper (Cu)	mg/kg ds	12	25	-	40	115	190
kwik (Hg) (niet vluchtig)	mg/kg ds	0.07	0.10	-	0.15	18.075	36
lood (Pb)	mg/kg ds	57	90	1.8 AW(WO)	50	290	530
molybdeen (Mo)	mg/kg ds	< 1.5	< 1.0	-	1.5	95.75	190
nikkel (Ni)	mg/kg ds	4	12	-	35	67.5	100
zink (Zn)	mg/kg ds	48	110	-	140	430	720

Minerale olie

minerale olie (florisil clean-up)	mg/kg ds	< 35	< 120	-	190	2595	5000
-----------------------------------	----------	------	--------------	---	-----	------	------

Polycyclische koolwaterstoffen

naftaleen	mg/kg ds	< 0.05	< 0.035
fenantreen	mg/kg ds	0.06	0.06
anthraceen	mg/kg ds	< 0.05	< 0.035
fluoranteen	mg/kg ds	0.17	0.17
benzo(a)antraceen	mg/kg ds	0.09	0.09
chryseen	mg/kg ds	0.12	0.12
benzo(k)fluoranteen	mg/kg ds	0.08	0.08
benzo(a)pyreen	mg/kg ds	0.09	0.09
benzo(ghi)peryleen	mg/kg ds	0.06	0.06
indeno(1,2,3-cd)pyreen	mg/kg ds	< 0.05	< 0.035

Sommaties

som PAK (10)	mg/kg ds	0.78	0.78	-	1.5	20.75	40
--------------	----------	------	-------------	---	-----	-------	----

Polychloorbifenylen

PCB - 28	mg/kg ds	< 0.001	< 0.0035
PCB - 52	mg/kg ds	< 0.001	< 0.0035
PCB - 101	mg/kg ds	< 0.001	< 0.0035
PCB - 118	mg/kg ds	< 0.001	< 0.0035
PCB - 138	mg/kg ds	< 0.001	< 0.0035
PCB - 153	mg/kg ds	< 0.001	< 0.0035
PCB - 180	mg/kg ds	< 0.001	< 0.0035

Sommaties

som PCBs (7)	mg/kg ds	0.005	< 0.024	-	0.02	0.51	1
--------------	----------	-------	----------------	---	------	------	---

Monsterreferentie	6242524						
Monsteromschrijving	talud, T-74: 80-160						
Analyse	Eenheid	Analyseres.	Gestand.Res.	Toetsoordeel	AW	T	I

Lutum/Humus

Organische stof	% (m/m ds)	1.1	10
Lutum	% (m/m ds)	1.0	25

Droogrest

droge stof	%	77.2	77.2	@
------------	---	------	-------------	---

Metalen ICP-AES

barium (Ba)	mg/kg ds	23	89	@	190	555	920
cadmium (Cd)	mg/kg ds	< 0.2	< 0.24	-	0.6	6.8	13
kobalt (Co)	mg/kg ds	< 3	< 7.4	-	15	102.5	190
koper (Cu)	mg/kg ds	10	21	-	40	115	190
kwik (Hg) (niet vluchtig)	mg/kg ds	0.22	0.32	2.1 AW(WO)	0.15	18.075	36
lood (Pb)	mg/kg ds	16	25	-	50	290	530
molybdeen (Mo)	mg/kg ds	< 1.5	< 1.0	-	1.5	95.75	190
nikkel (Ni)	mg/kg ds	< 4	< 8	-	35	67.5	100
zink (Zn)	mg/kg ds	< 20	< 33	-	140	430	720

Minerale olie

minerale olie (florisil clean-up)	mg/kg ds	< 35	< 120	-	190	2595	5000
-----------------------------------	----------	------	--------------	---	-----	------	------

Polycyclische koolwaterstoffen

naftaleen	mg/kg ds	< 0.05	< 0.035
fenantreen	mg/kg ds	0.19	0.19
anthraceen	mg/kg ds	0.05	0.05
fluoranteen	mg/kg ds	0.51	0.51
benzo(a)antraceen	mg/kg ds	0.24	0.24
chryseen	mg/kg ds	0.28	0.28
benzo(k)fluoranteen	mg/kg ds	0.16	0.16
benzo(a)pyreen	mg/kg ds	0.21	0.21
benzo(ghi)peryleen	mg/kg ds	0.14	0.14
indeno(1,2,3-cd)pyreen	mg/kg ds	0.17	0.17

Sommaties

som PAK (10)	mg/kg ds	2	2.0	1.3 AW(WO)	1.5	20.75	40
--------------	----------	---	------------	------------	-----	-------	----

Polychloorbifenylen

PCB - 28	mg/kg ds	< 0.001	< 0.0035
PCB - 52	mg/kg ds	< 0.001	< 0.0035
PCB - 101	mg/kg ds	< 0.001	< 0.0035
PCB - 118	mg/kg ds	< 0.001	< 0.0035
PCB - 138	mg/kg ds	< 0.001	< 0.0035
PCB - 153	mg/kg ds	< 0.001	< 0.0035
PCB - 180	mg/kg ds	< 0.001	< 0.0035

Sommaties

som PCBs (7)	mg/kg ds	0.005	< 0.024	-	0.02	0.51	1
--------------	----------	-------	----------------	---	------	------	---

Monsterreferentie	6242525						
Monsteromschrijving	talud, T-75: 80-160						
Analyse	Eenheid	Analyseres.	Gestand.Res.	Toetsoordeel	AW	T	I

Lutum/Humus

Organische stof	% (m/m ds)	1.7	10
Lutum	% (m/m ds)	1.0	25

Droogrest

droge stof	%	81.8	81.8	@			
------------	---	------	-------------	---	--	--	--

Metalen ICP-AES

barium (Ba)	mg/kg ds	120	460	@	190	555	920
cadmium (Cd)	mg/kg ds	2.1	3.6	6.0 AW(IND)	0.6	6.8	13
kobalt (Co)	mg/kg ds	8.8	31	2.1 AW(WO)	15	102.5	190
koper (Cu)	mg/kg ds	98	200	1.1 I	40	115	190
kwik (Hg) (niet vluchtig)	mg/kg ds	2	2.9	19 AW(IND)	0.15	18.075	36
lood (Pb)	mg/kg ds	120	190	3.8 AW(WO)	50	290	530
molybdeen (Mo)	mg/kg ds	< 1.5	< 1.0	-	1.5	95.75	190
nikkel (Ni)	mg/kg ds	28	82	1.2 T(IND)	35	67.5	100
zink (Zn)	mg/kg ds	670	1600	2.2 I	140	430	720

Minerale olie

minerale olie (florisil clean-up)	mg/kg ds	2000	10000	2.0 I	190	2595	5000
-----------------------------------	----------	------	--------------	-------	-----	------	------

Polycyclische koolwaterstoffen

naftaleen	mg/kg ds	0.37	0.37				
fenantreen	mg/kg ds	2.3	2.3				
anthraceen	mg/kg ds	1.2	1.2				
fluoranteen	mg/kg ds	4.7	4.7				
benzo(a)antraceen	mg/kg ds	2.6	2.6				
chryseen	mg/kg ds	2.9	2.9				
benzo(k)fluoranteen	mg/kg ds	1.7	1.7				
benzo(a)pyreen	mg/kg ds	2.1	2.1				
benzo(ghi)peryleen	mg/kg ds	1.4	1.4				
indeno(1,2,3-cd)pyreen	mg/kg ds	1.3	1.3				

Sommaties

som PAK (10)	mg/kg ds	21	21	14 AW(IND)	1.5	20.75	40
--------------	----------	----	-----------	------------	-----	-------	----

Polychloorbifenylen

PCB - 28	mg/kg ds	< 0.001	< 0.0035				
PCB - 52	mg/kg ds	< 0.001	< 0.0035				
PCB - 101	mg/kg ds	0.001	0.0050				
PCB - 118	mg/kg ds	< 0.001	< 0.0035				
PCB - 138	mg/kg ds	0.002	0.010				
PCB - 153	mg/kg ds	0.002	0.010				
PCB - 180	mg/kg ds	< 0.001	< 0.0035				

Sommaties

som PCBs (7)	mg/kg ds	0.008	0.039	2.0 AW(WO)	0.02	0.51	1
--------------	----------	-------	--------------	------------	------	------	---

Legenda	
@	Geen toetsoordeel mogelijk
x I	> Interventiewaarde
x AW(IND)	x maal Achtergrondwaarde (Industrie)
x AW(WO)	x maal Achtergrondwaarde (Wonen)
x T(IND)	x maal Tussenwaarde (Industrie)
-	<= Achtergrondwaarde
N.B.	De vermelde tussenwaarde is door MijnLab berekend en is niet afkomstig uit BoToVa

Project	190668-MKB Zwitsal Zuid Apeldoorn						
Certificaten	1011606						
Toetsing	T.12 - Beoordeling kwaliteit van grond volgens Wbb						
Toetsversie	BoToVa 3.0.0					Toetsdatum: 14 juli 2020 14:54	

Monsterreferentie 6266414							
Monsteromschrijving bodem, B-95: 140-160							
Analyse	Eenheid	Analyseseres.	Gestand.Res.	Toetsoordeel	AW	T	I

Lutum/Humus

Organische stof	% (m/m ds)	1.5	10				
Lutum	% (m/m ds)	2.0	25				

Droogrest

droge stof	%	77.2	77.2	@			
------------	---	------	-------------	---	--	--	--

Minerale olie

minerale olie (florisil clean-up)	mg/kg ds	< 35	< 120	-	190	2595	5000
-----------------------------------	----------	------	-----------------	---	-----	------	------

Monsterreferentie 6266415							
Monsteromschrijving bodem, B-96: 160-180							
Analyse	Eenheid	Analyseseres.	Gestand.Res.	Toetsoordeel	AW	T	I

Lutum/Humus

Organische stof	% (m/m ds)	0.2	10				
Lutum	% (m/m ds)	2.0	25				

Droogrest

droge stof	%	92.5	92.5	@			
------------	---	------	-------------	---	--	--	--

Minerale olie

minerale olie (florisil clean-up)	mg/kg ds	< 35	< 120	-	190	2595	5000
-----------------------------------	----------	------	-----------------	---	-----	------	------

Monsterreferentie 6266416							
Monsteromschrijving bodem, B-97: 150-170							
Analyse	Eenheid	Analyseseres.	Gestand.Res.	Toetsoordeel	AW	T	I

Lutum/Humus

Organische stof	% (m/m ds)	0.3	10				
Lutum	% (m/m ds)	2.0	25				

Droogrest

droge stof	%	86.7	86.7	@			
------------	---	------	-------------	---	--	--	--

Minerale olie

minerale olie (florisil clean-up)	mg/kg ds	< 35	< 120	-	190	2595	5000
-----------------------------------	----------	------	-----------------	---	-----	------	------

Monsterreferentie 6266417							
Monsteromschrijving bodem, B-98: 150-170							
Analyse	Eenheid	Analyseseres.	Gestand.Res.	Toetsoordeel	AW	T	I

Lutum/Humus

Organische stof	% (m/m ds)	0.4	10				
Lutum	% (m/m ds)	2.0	25				

Droogrest

droge stof	%	87.3	87.3	@			
------------	---	------	-------------	---	--	--	--

Minerale olie

minerale olie (florisil clean-up)	mg/kg ds	< 35	< 120	-	190	2595	5000
-----------------------------------	----------	------	-----------------	---	-----	------	------

Monsterreferentie 6266418							
Monsteromschrijving bodem, B-99: 150-170							
Analyse	Eenheid	Analyseseres.	Gestand.Res.	Toetsoordeel	AW	T	I

Lutum/Humus

Organische stof	% (m/m ds)	0.2	10				
Lutum	% (m/m ds)	2.0	25				

Droogrest

droge stof	%	86.1	86.1	@			
------------	---	------	-------------	---	--	--	--

Minerale olie

minerale olie (florisil clean-up)	mg/kg ds	< 35	< 120	-	190	2595	5000
-----------------------------------	----------	------	-----------------	---	-----	------	------

Monsterreferentie 6266419							
Monsteromschrijving bodem, B-100: 150-170							

Analyse	Eenheid	Analyseres.	Gestand.Res.	Toetsoordeel	AW	T	I
<i>Lutum/Humus</i>							
Organische stof	% (m/m ds)	0.2	10				
Lutum	% (m/m ds)	2.0	25				
<i>Droogrest</i>							
droge stof	%	86.2	86.2	@			
<i>Minerale olie</i>							
minerale olie (florisil clean-up)	mg/kg ds	< 35	< 120	-	190	2595	5000

Monsterreferentie	6266420						
Monsteromschrijving	talud, T-76: 60-130						
Analyse	Eenheid	Analyseres.	Gestand.Res.	Toetsoordeel	AW	T	I

<i>Lutum/Humus</i>							
Organische stof	% (m/m ds)	3.6	10				
Lutum	% (m/m ds)	2.0	25				
<i>Droogrest</i>							
droge stof	%	79.8	79.8	@			
<i>Minerale olie</i>							
minerale olie (florisil clean-up)	mg/kg ds	390	1100	5.7 AW(NT)	190	2595	5000

Legenda	
@	Geen toetsoordeel mogelijk
x AW(NT)	x maal Achtergrondwaarde (Niet toepasbaar)
-	<= Achtergrondwaarde
N.B.	De vermelde tussenwaarde is door MijnLab berekend en is niet afkomstig uit BoToVa

Project	190668-MKB Zwitsal Zuid Apeldoorn	
Certificaten	1011605	
Toetsing	T.12 - Beoordeling kwaliteit van grond volgens Wbb	
Toetsversie	BoToVa 3.0.0	Toetsdatum: 14 juli 2020 14:53

Monsterreferentie	6266413
Monsteromschrijving	talud, T-77: 60-130

Analyse	Eenheid	Analyseseres.	Gestand.Res.	Toetsoordeel	AW	T	I
---------	---------	---------------	--------------	--------------	----	---	---

Lutum/Humus

Organische stof	% (m/m ds)	3.3	10				
Lutum	% (m/m ds)	2.0	25				

Droogrest

droge stof	%	82.5	82.5	@			
------------	---	------	-------------	---	--	--	--

Minerale olie

minerale olie (florisil clean-up)	mg/kg ds	100	300	1.6 AW(IND)	190	2595	5000
-----------------------------------	----------	-----	------------	-------------	-----	------	------

Legenda	
@	Geen toetsoordeel mogelijk
x AW(IND)	x maal Achtergrondwaarde (Industrie)
N.B.	De vermelde tussenwaarde is door MijnLab berekend en is niet afkomstig uit BoToVa

Project	190668-MKB Zwitsal Zuid Apeldoorn						
Certificaten	1012901						
Toetsing	T.12 - Beoordeling kwaliteit van grond volgens Wbb						
Toetsversie	BoToVa 3.0.0					Toetsdatum: 14 juli 2020 14:54	

Monsterreferentie 6269685 Monsteromschrijving bodem, B-101: 150-170							
Analyse	Eenheid	Analyseseres.	Gestand.Res.	Toetsoordeel	AW	T	I

Lutum/Humus

Organische stof	% (m/m ds)	0.7	10				
Lutum	% (m/m ds)	2.0	25				

Droogrest

droge stof	%	88.8	88.8	@			
------------	---	------	-------------	---	--	--	--

Minerale olie

minerale olie (florisil clean-up)	mg/kg ds	< 35	< 120	-	190	2595	5000
-----------------------------------	----------	------	-----------------	---	-----	------	------

Monsterreferentie 6269686 Monsteromschrijving bodem, B-102: 150-170							
Analyse	Eenheid	Analyseseres.	Gestand.Res.	Toetsoordeel	AW	T	I

Lutum/Humus

Organische stof	% (m/m ds)	0.6	10				
Lutum	% (m/m ds)	2.0	25				

Droogrest

droge stof	%	83.7	83.7	@			
------------	---	------	-------------	---	--	--	--

Minerale olie

minerale olie (florisil clean-up)	mg/kg ds	< 35	< 120	-	190	2595	5000
-----------------------------------	----------	------	-----------------	---	-----	------	------

Monsterreferentie 6269687 Monsteromschrijving bodem, B-103: 160-180							
Analyse	Eenheid	Analyseseres.	Gestand.Res.	Toetsoordeel	AW	T	I

Lutum/Humus

Organische stof	% (m/m ds)	0.2	10				
Lutum	% (m/m ds)	2.0	25				

Droogrest

droge stof	%	87.1	87.1	@			
------------	---	------	-------------	---	--	--	--

Minerale olie

minerale olie (florisil clean-up)	mg/kg ds	< 35	< 120	-	190	2595	5000
-----------------------------------	----------	------	-----------------	---	-----	------	------

Monsterreferentie 6269688 Monsteromschrijving bodem, B-106: 160-180							
Analyse	Eenheid	Analyseseres.	Gestand.Res.	Toetsoordeel	AW	T	I

Lutum/Humus

Organische stof	% (m/m ds)	0.2	10				
Lutum	% (m/m ds)	2.0	25				

Droogrest

droge stof	%	87.6	87.6	@			
------------	---	------	-------------	---	--	--	--

Minerale olie

minerale olie (florisil clean-up)	mg/kg ds	< 35	< 120	-	190	2595	5000
-----------------------------------	----------	------	-----------------	---	-----	------	------

Monsterreferentie 6269689 Monsteromschrijving bodem, B-107: 150-170							
Analyse	Eenheid	Analyseseres.	Gestand.Res.	Toetsoordeel	AW	T	I

Lutum/Humus

Organische stof	% (m/m ds)	0.9	10				
Lutum	% (m/m ds)	2.0	25				

Droogrest

droge stof	%	83.3	83.3	@			
------------	---	------	-------------	---	--	--	--

Minerale olie

minerale olie (florisil clean-up)	mg/kg ds	< 35	< 120	-	190	2595	5000
-----------------------------------	----------	------	-----------------	---	-----	------	------

Monsterreferentie 6269690 Monsteromschrijving bodem, B-108: 160-180							
--	--	--	--	--	--	--	--

Analyse	Eenheid	Analyseseres.	Gestand.Res.	Toetsoordeel	AW	T	I	
<i>Lutum/Humus</i>								
Organische stof	% (m/m ds)	0.9	10					
Lutum	% (m/m ds)	2.0	25					
<i>Droogrest</i>								
droge stof	%	84.3	84.3	@				
<i>Minerale olie</i>								
minerale olie (florisil clean-up)	mg/kg ds	< 35	< 120	-	190	2595	5000	

Monsterreferentie 6269691								
Monsteromschrijving bodem, B-109: 150-170								
Analyse	Eenheid	Analyseseres.	Gestand.Res.	Toetsoordeel	AW	T	I	
<i>Lutum/Humus</i>								
Organische stof	% (m/m ds)	0.2	10					
Lutum	% (m/m ds)	2.0	25					
<i>Droogrest</i>								
droge stof	%	87.2	87.2	@				
<i>Minerale olie</i>								
minerale olie (florisil clean-up)	mg/kg ds	< 35	< 120	-	190	2595	5000	

Monsterreferentie 6269692								
Monsteromschrijving bodem, B-117: 150-170								
Analyse	Eenheid	Analyseseres.	Gestand.Res.	Toetsoordeel	AW	T	I	
<i>Lutum/Humus</i>								
Organische stof	% (m/m ds)	1.9	10					
Lutum	% (m/m ds)	2.0	25					
<i>Droogrest</i>								
droge stof	%	77.8	77.8	@				
<i>Minerale olie</i>								
minerale olie (florisil clean-up)	mg/kg ds	< 35	< 120	-	190	2595	5000	

Monsterreferentie 6269693								
Monsteromschrijving bodem, B-118: 150-170								
Analyse	Eenheid	Analyseseres.	Gestand.Res.	Toetsoordeel	AW	T	I	
<i>Lutum/Humus</i>								
Organische stof	% (m/m ds)	0.2	10					
Lutum	% (m/m ds)	2.0	25					
<i>Droogrest</i>								
droge stof	%	85.3	85.3	@				
<i>Minerale olie</i>								
minerale olie (florisil clean-up)	mg/kg ds	< 35	< 120	-	190	2595	5000	

Monsterreferentie 6269694								
Monsteromschrijving bodem, B-119: 150-170								
Analyse	Eenheid	Analyseseres.	Gestand.Res.	Toetsoordeel	AW	T	I	
<i>Lutum/Humus</i>								
Organische stof	% (m/m ds)	1.8	10					
Lutum	% (m/m ds)	2.0	25					
<i>Droogrest</i>								
droge stof	%	81.7	81.7	@				
<i>Minerale olie</i>								
minerale olie (florisil clean-up)	mg/kg ds	< 35	< 120	-	190	2595	5000	

Monsterreferentie 6269695								
Monsteromschrijving bodem, B-120: 150-170								
Analyse	Eenheid	Analyseseres.	Gestand.Res.	Toetsoordeel	AW	T	I	
<i>Lutum/Humus</i>								
Organische stof	% (m/m ds)	0.3	10					
Lutum	% (m/m ds)	2.0	25					

*Droogrest*droge stof % 86.3 **86.3** @*Minerale olie*minerale olie (florisil clean-up) mg/kg ds < 35 < **120** - 190 2595 5000

Monsterreferentie	6269696							
Monsteromschrijving	bodem, B-121: 150-170							
Analyse	Eenheid	Analyseres.	Gestand.Res.	Toetsoordeel	AW	T	I	

*Lutum/Humus*Organische stof % (m/m ds) 0.8 **10**Lutum % (m/m ds) 2.0 **25***Droogrest*droge stof % 79.2 **79.2** @*Minerale olie*minerale olie (florisil clean-up) mg/kg ds < 35 < **120** - 190 2595 5000

Monsterreferentie	6269697							
Monsteromschrijving	bodem, B-122: 150-170							
Analyse	Eenheid	Analyseres.	Gestand.Res.	Toetsoordeel	AW	T	I	

*Lutum/Humus*Organische stof % (m/m ds) 1.1 **10**Lutum % (m/m ds) 2.0 **25***Droogrest*droge stof % 82.6 **82.6** @*Minerale olie*minerale olie (florisil clean-up) mg/kg ds < 35 < **120** - 190 2595 5000

Monsterreferentie	6269698							
Monsteromschrijving	talud, T-79: 60-150							
Analyse	Eenheid	Analyseres.	Gestand.Res.	Toetsoordeel	AW	T	I	

*Lutum/Humus*Organische stof % (m/m ds) 2.9 **10**Lutum % (m/m ds) 2.0 **25***Droogrest*droge stof % 72.3 **72.3** @*Minerale olie*minerale olie (florisil clean-up) mg/kg ds 650 **2200** 12 AW(NT) 190 2595 5000

Legenda	
@	Geen toetsoordeel mogelijk
x AW(NT)	x maal Achtergrondwaarde (Niet toepasbaar)
-	<= Achtergrondwaarde
N.B.	De vermelde tussenwaarde is door MijnLab berekend en is niet afkomstig uit BoToVa

Project	190668-MKB Zwitsal Zuid Apeldoorn						
Certificaten	1013482						
Toetsing	T.12 - Beoordeling kwaliteit van grond volgens Wbb						
Toetsversie	BoToVa 3.0.0					Toetsdatum: 14 juli 2020 14:54	

Monsterreferentie 6271206							
Monsteromschrijving 1, B-104-1							
Analyse	Eenheid	Analyseres.	Gestand.Res.	Toetsoordeel	AW	T	I

Lutum/Humus

Organische stof	% (m/m ds)	0.8	10				
Lutum	% (m/m ds)	2.0	25				

Droogrest

droge stof	%	87.7	87.7	@			
------------	---	------	-------------	---	--	--	--

Minerale olie

minerale olie (florisil clean-up)	mg/kg ds	< 35	< 120	-	190	2595	5000
-----------------------------------	----------	------	-----------------	---	-----	------	------

Monsterreferentie 6271207							
Monsteromschrijving 2, B-105-1							
Analyse	Eenheid	Analyseres.	Gestand.Res.	Toetsoordeel	AW	T	I

Lutum/Humus

Organische stof	% (m/m ds)	1.6	10				
Lutum	% (m/m ds)	2.0	25				

Droogrest

droge stof	%	82.7	82.7	@			
------------	---	------	-------------	---	--	--	--

Minerale olie

minerale olie (florisil clean-up)	mg/kg ds	< 35	< 120	-	190	2595	5000
-----------------------------------	----------	------	-----------------	---	-----	------	------

Monsterreferentie 6271208							
Monsteromschrijving 3, B-111-1							
Analyse	Eenheid	Analyseres.	Gestand.Res.	Toetsoordeel	AW	T	I

Lutum/Humus

Organische stof	% (m/m ds)	1.4	10				
Lutum	% (m/m ds)	2.0	25				

Droogrest

droge stof	%	82.5	82.5	@			
------------	---	------	-------------	---	--	--	--

Minerale olie

minerale olie (florisil clean-up)	mg/kg ds	< 35	< 120	-	190	2595	5000
-----------------------------------	----------	------	-----------------	---	-----	------	------

Monsterreferentie 6271209							
Monsteromschrijving 4, B-112-1							
Analyse	Eenheid	Analyseres.	Gestand.Res.	Toetsoordeel	AW	T	I

Lutum/Humus

Organische stof	% (m/m ds)	0.4	10				
Lutum	% (m/m ds)	2.0	25				

Droogrest

droge stof	%	87.4	87.4	@			
------------	---	------	-------------	---	--	--	--

Minerale olie

minerale olie (florisil clean-up)	mg/kg ds	< 35	< 120	-	190	2595	5000
-----------------------------------	----------	------	-----------------	---	-----	------	------

Monsterreferentie 6271210							
Monsteromschrijving 5, B-113-1							
Analyse	Eenheid	Analyseres.	Gestand.Res.	Toetsoordeel	AW	T	I

Lutum/Humus

Organische stof	% (m/m ds)	1.0	10				
Lutum	% (m/m ds)	2.0	25				

Droogrest

droge stof	%	87.5	87.5	@			
------------	---	------	-------------	---	--	--	--

Minerale olie

minerale olie (florisil clean-up)	mg/kg ds	< 35	< 120	-	190	2595	5000
-----------------------------------	----------	------	-----------------	---	-----	------	------

Monsterreferentie 6271211							
Monsteromschrijving 6, B-114-1							

Analyse	Eenheid	Analyseres.	Gestand.Res.	Toetsoordeel	AW	T	I
<i>Lutum/Humus</i>							
Organische stof	% (m/m ds)	1.5	10				
Lutum	% (m/m ds)	2.0	25				
<i>Droogrest</i>							
droge stof	%	81.6	81.6	@			
<i>Minerale olie</i>							
minerale olie (florisil clean-up)	mg/kg ds	< 35	< 120	-	190	2595	5000

Monsterreferentie	6271212						
Monsteromschrijving	7, B-116-1						
Analyse	Eenheid	Analyseres.	Gestand.Res.	Toetsoordeel	AW	T	I

<i>Lutum/Humus</i>							
Organische stof	% (m/m ds)	0.6	10				
Lutum	% (m/m ds)	2.0	25				
<i>Droogrest</i>							
droge stof	%	86.3	86.3	@			
<i>Minerale olie</i>							
minerale olie (florisil clean-up)	mg/kg ds	< 35	< 120	-	190	2595	5000

Legenda	
@	Geen toetsoordeel mogelijk
-	<= Achtergrondwaarde
N.B.	De vermelde tussenwaarde is door MijnLab berekend en is niet afkomstig uit BoToVa

Project	190668-MKB Zwitsal Zuid Apeldoorn						
Certificaten	1014253						
Toetsing	T.12 - Beoordeling kwaliteit van grond volgens Wbb						
Toetsversie	BoToVa 3.0.0					Toetsdatum: 14 juli 2020 14:54	

Monsterreferentie	6272967						
Monsteromschrijving	bodem, B-110: 150-170						
Analyse	Eenheid	Analyseres.	Gestand.Res.	Toetsoordeel	AW	T	I

Lutum/Humus

Organische stof	% (m/m ds)	0.3	10				
Lutum	% (m/m ds)	2.0	25				

Droogrest

droge stof	%	89.1	89.1	@			
------------	---	------	-------------	---	--	--	--

Minerale olie

minerale olie (florisil clean-up)	mg/kg ds	< 35	< 120	-	190	2595	5000
-----------------------------------	----------	------	-----------------	---	-----	------	------

Monsterreferentie	6272968						
Monsteromschrijving	bodem, B-115: 150-170						
Analyse	Eenheid	Analyseres.	Gestand.Res.	Toetsoordeel	AW	T	I

Lutum/Humus

Organische stof	% (m/m ds)	0.2	10				
Lutum	% (m/m ds)	2.0	25				

Droogrest

droge stof	%	90	90.0	@			
------------	---	----	-------------	---	--	--	--

Minerale olie

minerale olie (florisil clean-up)	mg/kg ds	< 35	< 120	-	190	2595	5000
-----------------------------------	----------	------	-----------------	---	-----	------	------

Monsterreferentie	6272969						
Monsteromschrijving	talud, T-78: 70-140						
Analyse	Eenheid	Analyseres.	Gestand.Res.	Toetsoordeel	AW	T	I

Lutum/Humus

Organische stof	% (m/m ds)	1.4	10				
Lutum	% (m/m ds)	2.0	25				

Droogrest

droge stof	%	81.8	81.8	@			
------------	---	------	-------------	---	--	--	--

Minerale olie

minerale olie (florisil clean-up)	mg/kg ds	< 35	< 120	-	190	2595	5000
-----------------------------------	----------	------	-----------------	---	-----	------	------

Legenda							
@	Geen toetsoordeel mogelijk						
-	<= Achtergrondwaarde						
N.B.	De vermelde tussenwaarde is door MijnLab berekend en is niet afkomstig uit BoToVa						

Project	190668-MKB Zwitsal Zuid Apeldoorn						
Certificaten	1017167						
Toetsing	T.12 - Beoordeling kwaliteit van grond volgens Wbb						
Toetsversie	BoToVa 3.0.0					Toetsdatum: 14 juli 2020 14:55	

Monsterreferentie	6279931						
Monsteromschrijving	bodem, B-123: 60-80						
Analyse	Eenheid	Analyseseres.	Gestand.Res.	Toetsoordeel	AW	T	I

Lutum/Humus

Organische stof	% (m/m ds)	0.7	10				
Lutum	% (m/m ds)	2.0	25				

Droogrest

droge stof	%	92.1	92.1	@			
------------	---	------	-------------	---	--	--	--

Polycyclische koolwaterstoffen

naftaleen	mg/kg ds	< 0.05	< 0.035				
fenantreen	mg/kg ds	0.18	0.18				
anthraceen	mg/kg ds	0.06	0.06				
fluoranteen	mg/kg ds	0.38	0.38				
benzo(a)antraceen	mg/kg ds	0.16	0.16				
chryseen	mg/kg ds	0.19	0.19				
benzo(k)fluoranteen	mg/kg ds	0.11	0.11				
benzo(a)pyreen	mg/kg ds	0.16	0.16				
benzo(ghi)peryleen	mg/kg ds	0.14	0.14				
indeno(1,2,3-cd)pyreen	mg/kg ds	0.16	0.16				

Sommaties

som PAK (10)	mg/kg ds	1.6	1.6	1.1 AW(WO)	1.5	20.75	40
--------------	----------	-----	------------	------------	-----	-------	----

Monsterreferentie	6279932						
Monsteromschrijving	talud, T-80: 10-50						
Analyse	Eenheid	Analyseseres.	Gestand.Res.	Toetsoordeel	AW	T	I

Lutum/Humus

Organische stof	% (m/m ds)	1.5	10				
Lutum	% (m/m ds)	2.0	25				

Droogrest

droge stof	%	88.2	88.2	@			
------------	---	------	-------------	---	--	--	--

Polycyclische koolwaterstoffen

naftaleen	mg/kg ds	< 0.05	< 0.035				
fenantreen	mg/kg ds	0.11	0.11				
anthraceen	mg/kg ds	0.05	0.05				
fluoranteen	mg/kg ds	0.31	0.31				
benzo(a)antraceen	mg/kg ds	0.17	0.17				
chryseen	mg/kg ds	0.2	0.2				
benzo(k)fluoranteen	mg/kg ds	0.13	0.13				
benzo(a)pyreen	mg/kg ds	0.16	0.16				
benzo(ghi)peryleen	mg/kg ds	0.11	0.11				
indeno(1,2,3-cd)pyreen	mg/kg ds	0.14	0.14				

Sommaties

som PAK (10)	mg/kg ds	1.4	1.4	-	1.5	20.75	40
--------------	----------	-----	------------	---	-----	-------	----

Monsterreferentie	6279933						
Monsteromschrijving	talud, T-81: 10-50						
Analyse	Eenheid	Analyseseres.	Gestand.Res.	Toetsoordeel	AW	T	I

Lutum/Humus

Organische stof	% (m/m ds)	1.7	10				
Lutum	% (m/m ds)	2.0	25				

Droogrest

droge stof	%	87.9	87.9	@			
------------	---	------	-------------	---	--	--	--

Polycyclische koolwaterstoffen

naftaleen	mg/kg ds	< 0.05	< 0.035
fenantreen	mg/kg ds	0.06	0.06
anthraceen	mg/kg ds	< 0.05	< 0.035
fluoranteen	mg/kg ds	0.16	0.16
benzo(a)antraceen	mg/kg ds	0.1	0.1
chryseen	mg/kg ds	0.12	0.12
benzo(k)fluoranteen	mg/kg ds	0.08	0.08
benzo(a)pyreen	mg/kg ds	0.1	0.1
benzo(ghi)peryleen	mg/kg ds	0.08	0.08
indeno(1,2,3-cd)pyreen	mg/kg ds	0.09	0.09

Sommaties

som PAK (10)	mg/kg ds	0.86	0.86	-	1.5	20.75	40
--------------	----------	------	-------------	---	-----	-------	----

Monsterreferentie	6279934						
Monsteromschrijving	talud, T-82: 10-50						
Analyse	Eenheid	Analyseres.	Gestand.Res.	Toetsoordeel	AW	T	I

Lutum/Humus

Organische stof	% (m/m ds)	1.4	10
Lutum	% (m/m ds)	2.0	25

Droogrest

droge stof	%	90	90.0	@
------------	---	----	-------------	---

Polycyclische koolwaterstoffen

naftaleen	mg/kg ds	< 0.05	< 0.035
fenantreen	mg/kg ds	0.23	0.23
anthraceen	mg/kg ds	0.1	0.1
fluoranteen	mg/kg ds	0.44	0.44
benzo(a)antraceen	mg/kg ds	0.24	0.24
chryseen	mg/kg ds	0.28	0.28
benzo(k)fluoranteen	mg/kg ds	0.21	0.21
benzo(a)pyreen	mg/kg ds	0.27	0.27
benzo(ghi)peryleen	mg/kg ds	0.22	0.22
indeno(1,2,3-cd)pyreen	mg/kg ds	0.23	0.23

Sommaties

som PAK (10)	mg/kg ds	2.3	2.3	1.5 AW(WO)	1.5	20.75	40
--------------	----------	-----	------------	------------	-----	-------	----

Monsterreferentie	6279935						
Monsteromschrijving	talud, T-83: 10-50						
Analyse	Eenheid	Analyseres.	Gestand.Res.	Toetsoordeel	AW	T	I

Lutum/Humus

Organische stof	% (m/m ds)	2.0	10
Lutum	% (m/m ds)	2.0	25

Droogrest

droge stof	%	89.6	89.6	@
------------	---	------	-------------	---

Polycyclische koolwaterstoffen

naftaleen	mg/kg ds	< 0.05	< 0.035
fenantreen	mg/kg ds	0.21	0.21
anthraceen	mg/kg ds	0.08	0.08
fluoranteen	mg/kg ds	0.57	0.57
benzo(a)antraceen	mg/kg ds	0.25	0.25
chryseen	mg/kg ds	0.29	0.29
benzo(k)fluoranteen	mg/kg ds	0.19	0.19
benzo(a)pyreen	mg/kg ds	0.26	0.26
benzo(ghi)peryleen	mg/kg ds	0.21	0.21
indeno(1,2,3-cd)pyreen	mg/kg ds	0.22	0.22

Sommaties

som PAK (10)	mg/kg ds	2.3	2.3	1.5 AW(WO)	1.5	20.75	40
--------------	----------	-----	------------	------------	-----	-------	----

Legenda	
@	Geen toetsoordeel mogelijk
x AW(WO)	x maal Achtergrondwaarde (Wonen)
-	<= Achtergrondwaarde

N.B. De vermelde tussenwaarde is door MijnLab berekend en is niet afkomstig uit BoToVa

Project	190668-MKB Zwitsal Zuid Apeldoorn
Certificaten	935515
Toetsing	T.12 - Beoordeling kwaliteit van grond volgens Wbb
Toetsversie	BoToVa 3.0.0
Toetsdatum: 14 juli 2020 14:14	

Monsterreferentie	6072667						
Monsteromschrijving	1, D02-1						
Analyse	Eenheid	Analyseseres.	Gestand.Res.	Toetsoordeel	AW	T	I

Lutum/Humus

Organische stof	% (m/m ds)	1.4	10
Lutum	% (m/m ds)	1.0	25

Droogrest

droge stof	%	97.1	97.1	@
------------	---	------	-------------	---

Metalen ICP-AES

arsen (As)	mg/kg ds	< 4	< 4.9	-	20	48	76
barium (Ba)	mg/kg ds	< 20	< 54	@	190	555	920
cadmium (Cd)	mg/kg ds	< 0.2	< 0.24	-	0.6	6.8	13
chrom (Cr)	mg/kg ds	< 10	< 13	-	55	117.5	180
kobalt (Co)	mg/kg ds	< 3	< 7.4	-	15	102.5	190
koper (Cu)	mg/kg ds	11	23	-	40	115	190
kwik (Hg) (niet vluchtig)	mg/kg ds	0.08	0.11	-	0.15	18.075	36
lood (Pb)	mg/kg ds	19	30	-	50	290	530
molybdeen (Mo)	mg/kg ds	< 1.5	< 1.0	-	1.5	95.75	190
nikkel (Ni)	mg/kg ds	5	15	-	35	67.5	100
zink (Zn)	mg/kg ds	28	66	-	140	430	720

Minerale olie

minerale olie (florisil clean-up)	mg/kg ds	< 35	< 120	-	190	2595	5000
-----------------------------------	----------	------	-----------------	---	-----	------	------

Polycyclische koolwaterstoffen

naftaleen	mg/kg ds	< 0.05	< 0.035
fenantreen	mg/kg ds	0.08	0.08
anthraceen	mg/kg ds	0.05	0.05
fluoranteen	mg/kg ds	0.25	0.25
benzo(a)antraceen	mg/kg ds	0.16	0.16
chryseen	mg/kg ds	0.18	0.18
benzo(k)fluoranteen	mg/kg ds	0.12	0.12
benzo(a)pyreen	mg/kg ds	0.17	0.17
benzo(ghi)peryleen	mg/kg ds	0.12	0.12
indeno(1,2,3-cd)pyreen	mg/kg ds	0.14	0.14

Sommaties

som PAK (10)	mg/kg ds	1.3	1.3	-	1.5	20.75	40
--------------	----------	-----	------------	---	-----	-------	----

Polychloorbifenylen

PCB - 28	mg/kg ds	< 0.001	< 0.0035
PCB - 52	mg/kg ds	< 0.001	< 0.0035
PCB - 101	mg/kg ds	< 0.001	< 0.0035
PCB - 118	mg/kg ds	< 0.001	< 0.0035
PCB - 138	mg/kg ds	< 0.001	< 0.0035
PCB - 153	mg/kg ds	< 0.001	< 0.0035
PCB - 180	mg/kg ds	< 0.001	< 0.0035

Sommaties

som PCBs (7)	mg/kg ds	0.005	< 0.024	-	0.02	0.51	1
--------------	----------	-------	-------------------	---	------	------	---

Legenda	
@	Geen toetsoordeel mogelijk
-	<= Achtergrondwaarde
N.B.	De vermelde tussenwaarde is door MijnLab berekend en is niet afkomstig uit BoToVa

Project	190668-MKB Zwitsal Zuid Apeldoorn	
Certificaten	939906	
Toetsing	T.12 - Beoordeling kwaliteit van grond volgens Wbb	
Toetsversie	BoToVa 3.0.0	Toetsdatum: 14 juli 2020 14:16

Monsterreferentie	6083336
Monsteromschrijving	partij 3, Beekman-01, Partij 3 Beekman: 0-200

Analyse	Eenheid	Analyseseres.	Gestand.Res.	Toetsoordeel	AW	T	I
---------	---------	---------------	--------------	--------------	----	---	---

Lutum/Humus

Organische stof	% (m/m ds)	0.6	10				
Lutum	% (m/m ds)	2.0	25				

Droogrest

droge stof	%	93.5	93.5	@			
------------	---	------	-------------	---	--	--	--

Perfluorcarbonzuren

perfluorbutaanzuur (PFBA)	µg/kg ds	< 0.1	0.35	@			
perfluorpentaanzuur (PFPeA)	µg/kg ds	< 0.1	0.35	@			
perfluorhexaanzuur (PFHxA)	µg/kg ds	0.1	0.5	@			
perfluorheptaanzuur (PFHpA)	µg/kg ds	0.2	1	@			
perfluoroctaanzuur (PFOA) line	µg/kg ds	1.2	6	@			
perfluornonaanzuur (PFNA)	µg/kg ds	0.7	3.5	@			
perfluordecaanzuur (PFDeA)	µg/kg ds	0.3	1.5	@			
perfluorundecaanzuur (PFUnD)	µg/kg ds	< 0.1	0.35	@			
perfluordodecaanzuur (PFDoD)	µg/kg ds	< 0.1	0.35	@			
perfluortridecaanzuur (PFTrDA)	µg/kg ds	0.1	0.5	@			
perfluortetradecaanzuur (PFTe)	µg/kg ds	< 0.1	0.35	@			

Perfluorsulfonzuren

perfluorbutaansulfonzuur (PFB)	µg/kg ds	< 0.1	0.35	@			
perfluorhexaansulfonzuur (PF)	µg/kg ds	< 0.1	0.35	@			
perfluorheptaansulfonzuur (PF)	µg/kg ds	< 0.1	0.35	@			
perfluoroctaansulfonzuur (PFO)	µg/kg ds	1.5	7.5	@			
perfluordecaansulfonzuur (PFD)	µg/kg ds	< 0.1	0.35	@			

Perfluorverbindingen - overig

perfluoroctaansulfonamide (PF)	µg/kg ds	< 0.1	0.35	@			
--------------------------------	----------	-------	-------------	---	--	--	--

Legenda	
@	Geen toetsoordeel mogelijk
N.B.	De vermelde tussenwaarde is door MijnLab berekend en is niet afkomstig uit BoToVa

Project	190668-MKB Zwitsal Zuid Apeldoorn
Certificaten	944261
Toetsing	T.12 - Beoordeling kwaliteit van grond volgens Wbb
Toetsversie	BoToVa 3.0.0
Toetsdatum: 14 juli 2020 14:19	

Monsterreferentie	6093910
Monsteromschrijving	depot, D04-1: 0-300

Analyse	Eenheid	Analyseseres.	Gestand.Res.	Toetsoordeel	AW	T	I
---------	---------	---------------	--------------	--------------	----	---	---

Lutum/Humus

Organische stof	% (m/m ds)	4.1	10
Lutum	% (m/m ds)	1.6	25

Droogrest

droge stof	%	86.6	86.6	@
------------	---	------	-------------	---

Metalen ICP-AES

barium (Ba)	mg/kg ds	1200	4600	@	190	555	920
cadmium (Cd)	mg/kg ds	0.3	0.47	-	0.6	6.8	13
kobalt (Co)	mg/kg ds	7.4	26	1.7 AW(WO)	15	102.5	190
koper (Cu)	mg/kg ds	330	640	3.4 I	40	115	190
kwik (Hg) (niet vluchtig)	mg/kg ds	0.99	1.4	9.3 AW(IND)	0.15	18.075	36
lood (Pb)	mg/kg ds	61	92	1.8 AW(WO)	50	290	530
molybdeen (Mo)	mg/kg ds	< 1.5	< 1.0	-	1.5	95.75	190
nikkel (Ni)	mg/kg ds	11	32	-	35	67.5	100
zink (Zn)	mg/kg ds	87	200	1.4 AW(WO)	140	430	720

Minerale olie

minerale olie (florisil clean-up)	mg/kg ds	360	880	4.6 AW(NT)	190	2595	5000
-----------------------------------	----------	-----	------------	------------	-----	------	------

Polycyclische koolwaterstoffen

naftaleen	mg/kg ds	3.1	3.1
fenantreen	mg/kg ds	7.6	7.6
anthraceen	mg/kg ds	3.4	3.4
fluoranteen	mg/kg ds	20	20
benzo(a)antraceen	mg/kg ds	8.5	8.5
chryseen	mg/kg ds	7.5	7.5
benzo(k)fluoranteen	mg/kg ds	6.8	6.8
benzo(a)pyreen	mg/kg ds	9.6	9.6
benzo(ghi)peryleen	mg/kg ds	7	7
indeno(1,2,3-cd)pyreen	mg/kg ds	6.7	6.7

Sommaties

som PAK (10)	mg/kg ds	80	80	2.0 I	1.5	20.75	40
--------------	----------	----	-----------	-------	-----	-------	----

Polychloorbifenylen

PCB - 28	mg/kg ds	< 0.001	< 0.0017
PCB - 52	mg/kg ds	< 0.001	< 0.0017
PCB - 101	mg/kg ds	< 0.001	< 0.0017
PCB - 118	mg/kg ds	< 0.001	< 0.0017
PCB - 138	mg/kg ds	< 0.001	< 0.0017
PCB - 153	mg/kg ds	< 0.001	< 0.0017
PCB - 180	mg/kg ds	< 0.001	< 0.0017

Sommaties

som PCBs (7)	mg/kg ds	0.005	< 0.012	-	0.02	0.51	1
--------------	----------	-------	----------------	---	------	------	---

Monsterreferentie	6093911
Monsteromschrijving	depot, D04-1: 0-300

Analyse	Eenheid	Analyseseres.	Gestand.Res.	Toetsoordeel	AW	T	I
---------	---------	---------------	--------------	--------------	----	---	---

Lutum/Humus

Organische stof	% (m/m ds)	3.8	10
Lutum	% (m/m ds)	2.0	25

Droogrest

droge stof	%	84.8	84.8	@
------------	---	------	-------------	---

Perfluorcarbonzuren

perfluorbutaanzuur (PFBA)	µg/kg ds	< 7	12.89	@
perfluorpentaanzuur (PFPeA)	µg/kg ds	< 0.3	0.5526	@
perfluorhexaanzuur (PFHxA)	µg/kg ds	< 0.3	0.5526	@
perfluorheptaanzuur (PFHpA)	µg/kg ds	< 0.3	0.5526	@
perfluoroctaanzuur (PFOA) line	µg/kg ds	< 0.3	0.5526	@
perfluornonaanzuur (PFNA)	µg/kg ds	< 0.3	0.5526	@
perfluordecaanzuur (PFDeA)	µg/kg ds	< 0.3	0.5526	@
perfluorundecaanzuur (PFUnD)	µg/kg ds	< 0.3	0.5526	@
perfluordodecaanzuur (PFDoD)	µg/kg ds	< 0.3	0.5526	@
perfluortridecaanzuur (PFTrDA)	µg/kg ds	< 0.3	0.5526	@
perfluortetradecaanzuur (PFTe	µg/kg ds	< 0.3	0.5526	@

Perfluorsulfonzuren

perfluorbutaansulfonzuur (PFB	µg/kg ds	< 0.3	0.5526	@
perfluorhexaansulfonzuur (PF	µg/kg ds	< 0.3	0.5526	@
perfluorheptaansulfonzuur(PF	µg/kg ds	< 0.3	0.5526	@
perfluoroctaansulfonzuur (PFO	µg/kg ds	0.4	1.053	@
perfluordecaansulfonzuur (PFD	µg/kg ds	< 0.3	0.5526	@

Perfluorverbindingen - overig

perfluoroctaansulfonamide (PF	µg/kg ds	< 0.3	0.5526	@
-------------------------------	----------	-------	---------------	---

Legenda	
@	Geen toetsoordeel mogelijk
x I	> Interventiewaarde
x AW(NT)	x maal Achtergrondwaarde (Niet toepasbaar)
x AW(IND)	x maal Achtergrondwaarde (Industrie)
x AW(WO)	x maal Achtergrondwaarde (Wonen)
-	<= Achtergrondwaarde
N.B.	De vermelde tussenwaarde is door MijnLab berekend en is niet afkomstig uit BoToVa

Project	190668-MKB Zwitsal Zuid Apeldoorn						
Certificaten	950235						
Toetsing	T.12 - Beoordeling kwaliteit van grond volgens Wbb						
Toetsversie	BoToVa 3.0.0					Toetsdatum: 14 juli 2020 14:21	

Monsterreferentie	6108450						
Monsteromschrijving	depot, D05-1 (traject c1)-1						

Analyse	Eenheid	Analyseseres.	Gestand.Res.	Toetsoordeel	AW	T	I
---------	---------	---------------	--------------	--------------	----	---	---

Lutum/Humus

Organische stof	% (m/m ds)	2.2	10				
Lutum	% (m/m ds)	2.6	25				

Droogrest

droge stof	%	84.8	84.8	@			
------------	---	------	-------------	---	--	--	--

Metalen ICP-AES

barium (Ba)	mg/kg ds	36	130	@	190	555	920
cadmium (Cd)	mg/kg ds	< 0.2	< 0.24	-	0.6	6.8	13
kobalt (Co)	mg/kg ds	4.6	15	1.0 AW(WO)	15	102.5	190
koper (Cu)	mg/kg ds	47	95	2.4 AW(IND)	40	115	190
kwik (Hg) (niet vluchtig)	mg/kg ds	0.38	0.54	3.6 AW(WO)	0.15	18.075	36
lood (Pb)	mg/kg ds	48	74	1.5 AW(WO)	50	290	530
molybdeen (Mo)	mg/kg ds	< 1.5	< 1.0	-	1.5	95.75	190
nikkel (Ni)	mg/kg ds	5	14	-	35	67.5	100
zink (Zn)	mg/kg ds	38	87	-	140	430	720

Minerale olie

minerale olie (florisil clean-up)	mg/kg ds	< 35	< 110	-	190	2595	5000
-----------------------------------	----------	------	-----------------	---	-----	------	------

Polycyclische koolwaterstoffen

naftaleen	mg/kg ds	0.05	0.05				
fenantreen	mg/kg ds	0.49	0.49				
anthraceen	mg/kg ds	0.41	0.41				
fluoranteen	mg/kg ds	1.3	1.3				
benzo(a)antraceen	mg/kg ds	0.47	0.47				
chryseen	mg/kg ds	0.56	0.56				
benzo(k)fluoranteen	mg/kg ds	0.28	0.28				
benzo(a)pyreen	mg/kg ds	0.36	0.36				
benzo(ghi)peryleen	mg/kg ds	0.21	0.21				
indeno(1,2,3-cd)pyreen	mg/kg ds	0.21	0.21				

Sommaties

som PAK (10)	mg/kg ds	4.3	4.3	2.9 AW(WO)	1.5	20.75	40
--------------	----------	-----	------------	------------	-----	-------	----

Polychloorbifenylen

PCB - 28	mg/kg ds	< 0.001	< 0.0032				
PCB - 52	mg/kg ds	< 0.001	< 0.0032				
PCB - 101	mg/kg ds	< 0.001	< 0.0032				
PCB - 118	mg/kg ds	< 0.001	< 0.0032				
PCB - 138	mg/kg ds	< 0.001	< 0.0032				
PCB - 153	mg/kg ds	< 0.001	< 0.0032				
PCB - 180	mg/kg ds	< 0.001	< 0.0032				

Sommaties

som PCBs (7)	mg/kg ds	0.005	< 0.022	-	0.02	0.51	1
--------------	----------	-------	-------------------	---	------	------	---

Monsterreferentie	6108451						
Monsteromschrijving	depot, D05-1 (traject c1)-2						

Analyse	Eenheid	Analyseseres.	Gestand.Res.	Toetsoordeel	AW	T	I
---------	---------	---------------	--------------	--------------	----	---	---

Lutum/Humus

Organische stof	% (m/m ds)	3.9	10				
Lutum	% (m/m ds)	2.0	25				

Droogrest

droge stof	%	80.5	80.5	@			
------------	---	------	-------------	---	--	--	--

Perfluorcarbonzuren

perfluorbutaan zuur (PFBA)	µg/kg ds	< 0.1	0.1795	@
perfluorpentaan zuur (PFPeA)	µg/kg ds	< 0.1	0.1795	@
perfluorhexaan zuur (PFHxA)	µg/kg ds	< 0.1	0.1795	@
perfluorheptaan zuur (PFHpA)	µg/kg ds	< 0.1	0.1795	@
perfluoroctaan zuur (PFOA) line	µg/kg ds	< 0.1	0.1795	@
perfluornonaan zuur (PFNA)	µg/kg ds	< 0.1	0.1795	@
perfluordecaan zuur (PFDeA)	µg/kg ds	< 0.1	0.1795	@
perfluorundecaan zuur (PFUnD)	µg/kg ds	< 0.1	0.1795	@
perfluordodecaan zuur (PFDoD)	µg/kg ds	< 0.1	0.1795	@
perfluortridecaan zuur (PFTrDA)	µg/kg ds	< 0.1	0.1795	@
perfluortetradecaan zuur (PFTe	µg/kg ds	< 0.1	0.1795	@

Perfluorsulfonzuren

perfluorbutaansulfon zuur (PFB	µg/kg ds	< 0.1	0.1795	@
perfluorhexaansulfon zuur (PF	µg/kg ds	< 0.1	0.1795	@
perfluorheptaansulfon zuur (PF	µg/kg ds	< 0.1	0.1795	@
perfluoroctaansulfon zuur (PFO	µg/kg ds	0.2	0.5128	@
perfluordecaansulfon zuur (PFD	µg/kg ds	< 0.1	0.1795	@

Perfluorverbindingen - overig

perfluoroctaansulfonamide (PF	µg/kg ds	< 0.1	0.1795	@
-------------------------------	----------	-------	---------------	---

Legenda	
@	Geen toetsoordeel mogelijk
x AW(IND)	x maal Achtergrondwaarde (Industrie)
x AW(WO)	x maal Achtergrondwaarde (Wonen)
-	<= Achtergrondwaarde
N.B.	De vermelde tussenwaarde is door MijnLab berekend en is niet afkomstig uit BoToVa

Project	190668-MKB Zwitsal Zuid Apeldoorn	
Certificaten	956821	
Toetsing	T.12 - Beoordeling kwaliteit van grond volgens Wbb	
Toetsversie	BoToVa 3.0.0	Toetsdatum: 14 juli 2020 14:22

Monsterreferentie	6125254						
Monsteromschrijving	1, D06: 0-100						
Analyse	Eenheid	Analyseseres.	Gestand.Res.	Toetsoordeel	AW	T	I

Lutum/Humus

Organische stof	% (m/m ds)	0.2	10
Lutum	% (m/m ds)	2.0	25

Droogrest

droge stof	%	89.1	89.1	@
------------	---	------	-------------	---

Minerale olie

minerale olie (florisil clean-up)	mg/kg ds	< 35	< 120	-	190	2595	5000
-----------------------------------	----------	------	-----------------	---	-----	------	------

Polycyclische koolwaterstoffen

naftaleen	mg/kg ds	< 0.05	< 0.035
fenantreen	mg/kg ds	0.25	0.25
anthraceen	mg/kg ds	0.09	0.09
fluoranteen	mg/kg ds	0.59	0.59
benzo(a)antraceen	mg/kg ds	0.19	0.19
chryseen	mg/kg ds	0.21	0.21
benzo(k)fluoranteen	mg/kg ds	0.15	0.15
benzo(a)pyreen	mg/kg ds	0.16	0.16
benzo(ghi)peryleen	mg/kg ds	0.19	0.19
indeno(1,2,3-cd)pyreen	mg/kg ds	0.15	0.15

Sommaties

som PAK (10)	mg/kg ds	2	2.0	1.3 AW(WO)	1.5	20.75	40
--------------	----------	---	------------	------------	-----	-------	----

Vluchtige aromaten

benzeen	mg/kg ds	0.77	3.8	3.5 I	0.2	0.65	1.1
ethylbenzeen	mg/kg ds	0.07	0.35	1.8 AW(IND)	0.2	55.1	110
o-xyleen	mg/kg ds	< 0.05	< 0.18				
tolueen	mg/kg ds	12	60	1.9 I	0.2	16.1	32
xyleen (som m+p)	mg/kg ds	0.36	1.8				

Sommaties aromaten

som xylenen (o/m/p)	mg/kg ds	0.4	2.0	4.4 AW(NT)	0.45	8.725	17
---------------------	----------	-----	------------	------------	------	-------	----

Legenda	
@	Geen toetsoordeel mogelijk
x I	> Interventiewaarde
x AW(NT)	x maal Achtergrondwaarde (Niet toepasbaar)
x AW(IND)	x maal Achtergrondwaarde (Industrie)
x AW(WO)	x maal Achtergrondwaarde (Wonen)
-	<= Achtergrondwaarde
N.B.	De vermelde tussenwaarde is door MijnLab berekend en is niet afkomstig uit BoToVa

Project	190668-MKB Zwitsal Zuid Apeldoorn	
Certificaten	956822	
Toetsing	T.12 - Beoordeling kwaliteit van grond volgens Wbb	
Toetsversie	BoToVa 3.0.0	Toetsdatum: 14 juli 2020 14:22

Monsterreferentie	6125255
Monsteromschrijving	1, D06: 0-100

Analyse	Eenheid	Analyseseres.	Gestand.Res.	Toetsoordeel	AW	T	I
---------	---------	---------------	--------------	--------------	----	---	---

Lutum/Humus

Organische stof	% (m/m ds)	2.0	10				
Lutum	% (m/m ds)	2.0	25				

Droogrest

droge stof	%	94.5	94.5	@			
------------	---	------	-------------	---	--	--	--

Perfluorcarbonzuren

perfluorbutaanzuur (PFBA)	µg/kg ds	< 0.1	0.35	@			
perfluorpentaanzuur (PFPeA)	µg/kg ds	< 0.1	0.35	@			
perfluorhexaanzuur (PFHxA)	µg/kg ds	< 0.1	0.35	@			
perfluorheptaanzuur (PFHpA)	µg/kg ds	< 0.1	0.35	@			
perfluoroctaanzuur (PFOA) line	µg/kg ds	0.1	0.5	@			
perfluornonaanzuur (PFNA)	µg/kg ds	< 0.1	0.35	@			
perfluordecaanzuur (PFDeA)	µg/kg ds	0.1	0.5	@			
perfluorundecaanzuur (PFUnD)	µg/kg ds	0.1	0.5	@			
perfluordodecaanzuur (PFDoD)	µg/kg ds	< 0.1	0.35	@			
perfluortridecaanzuur (PFTrDA)	µg/kg ds	< 0.1	0.35	@			
perfluortetradecaanzuur (PFTe)	µg/kg ds	< 0.1	0.35	@			

Perfluorsulfonzuren

perfluorbutaansulfonzuur (PFB)	µg/kg ds	< 0.1	0.35	@			
perfluorhexaansulfonzuur (PF)	µg/kg ds	< 0.1	0.35	@			
perfluorheptaansulfonzuur (PF)	µg/kg ds	< 0.1	0.35	@			
perfluoroctaansulfonzuur (PFO)	µg/kg ds	2.3	11.5	@			
perfluordecaansulfonzuur (PFD)	µg/kg ds	< 0.1	0.35	@			

Perfluorverbindingen - overig

perfluoroctaansulfonamide (PF)	µg/kg ds	< 0.1	0.35	@			
--------------------------------	----------	-------	-------------	---	--	--	--

Legenda	
@	Geen toetsoordeel mogelijk
N.B.	De vermelde tussenwaarde is door MijnLab berekend en is niet afkomstig uit BoToVa

Project	190668-MKB Zwitsal Zuid Apeldoorn						
Certificaten	993603						
Toetsing	T.12 - Beoordeling kwaliteit van grond volgens Wbb						
Toetsversie	BoToVa 3.0.0					Toetsdatum: 14 juli 2020 14:49	

Monsterreferentie	6220146						
Monsteromschrijving	depot, D-08 (traject D1)-1						
Analyse	Eenheid	Analyseseres.	Gestand.Res.	Toetsoordeel	AW	T	I

Lutum/Humus

Organische stof	% (m/m ds)	1.8	10				
Lutum	% (m/m ds)	2.0	25				

Droogrest

droge stof	%	86	86.0	@			
------------	---	----	-------------	---	--	--	--

Metalen ICP-AES

koper (Cu)	mg/kg ds	92	190	1.0 I	40	115	190
------------	----------	----	------------	-------	----	-----	-----

Perfluorcarbonzuren

perfluorbutaan-1-ylzuren (PFBA)	µg/kg ds	< 0.1	0.35	@			
perfluor-penta-1,1-diyloxyethaan-1-ylzuren (PFPeA)	µg/kg ds	< 0.1	0.35	@			
perfluor-hexa-1,1-diyloxyethaan-1-ylzuren (PFHxA)	µg/kg ds	< 0.1	0.35	@			
perfluor-hepta-1,1-diyloxyethaan-1-ylzuren (PFHpA)	µg/kg ds	< 0.1	0.35	@			
perfluor-octa-1,1-diyloxyethaan-1-ylzuren (PFOA) line	µg/kg ds	< 0.1	0.35	@			
perfluor-nona-1,1-diyloxyethaan-1-ylzuren (PFNA)	µg/kg ds	< 0.1	0.35	@			
perfluor-deca-1,1-diyloxyethaan-1-ylzuren (PFDeA)	µg/kg ds	< 0.1	0.35	@			
perfluor-undeca-1,1-diyloxyethaan-1-ylzuren (PFUnD)	µg/kg ds	< 0.1	0.35	@			
perfluor-dodeca-1,1-diyloxyethaan-1-ylzuren (PFDoD)	µg/kg ds	< 0.1	0.35	@			
perfluor-trideca-1,1-diyloxyethaan-1-ylzuren (PFTrDA)	µg/kg ds	< 0.1	0.35	@			
perfluor-tetradeca-1,1-diyloxyethaan-1-ylzuren (PFTe)	µg/kg ds	< 0.1	0.35	@			

Perfluorsulfonzuren

perfluorbutaan-1-ylsulfonzuren (PFB)	µg/kg ds	< 0.1	0.35	@			
perfluorhexaan-1-ylsulfonzuren (PF)	µg/kg ds	< 0.1	0.35	@			
perfluorheptaan-1-ylsulfonzuren (PF)	µg/kg ds	< 0.1	0.35	@			
perfluor-octa-1,1-diyloxyethaan-1-ylsulfonzuren (PFO)	µg/kg ds	0.3	1.5	@			
perfluor-deca-1,1-diyloxyethaan-1-ylsulfonzuren (PFD)	µg/kg ds	< 0.1	0.35	@			

Perfluorverbindingen - overig

perfluor-octa-1,1-diyloxyethaan-1-ylsulfonamide (PF)	µg/kg ds	< 0.1	0.35	@			
--	----------	-------	-------------	---	--	--	--

Minerale olie

minerale olie (florisil clean-up)	mg/kg ds	230	1200	6.1 AW(NT)	190	2595	5000
-----------------------------------	----------	-----	-------------	------------	-----	------	------

Polycyclische koolwaterstoffen

naftaleen	mg/kg ds	0.27	0.27				
fenantreen	mg/kg ds	3.2	3.2				
anthraceen	mg/kg ds	2.3	2.3				
fluoranteen	mg/kg ds	7.3	7.3				
benzo(a)antraceen	mg/kg ds	3.5	3.5				
chryseen	mg/kg ds	3.1	3.1				
benzo(k)fluoranteen	mg/kg ds	2.1	2.1				
benzo(a)pyreen	mg/kg ds	2.7	2.7				
benzo(ghi)peryleen	mg/kg ds	1.6	1.6				
indeno(1,2,3-cd)pyreen	mg/kg ds	1.5	1.5				

Sommaties

som PAK (10)	mg/kg ds	28	28	1.3 T(IND)	1.5	20.75	40
--------------	----------	----	-----------	------------	-----	-------	----

Monsterreferentie	6220147						
Monsteromschrijving	depot, D-09(traject D1 Aro)-1						
Analyse	Eenheid	Analyseseres.	Gestand.Res.	Toetsoordeel	AW	T	I

Lutum/Humus

Organische stof	% (m/m ds)	0.7	10				
Lutum	% (m/m ds)	1.0	25				

Droogrest

droge stof	%	90.5	90.5	@			
------------	---	------	-------------	---	--	--	--

Metalen ICP-AES

koper (Cu)	mg/kg ds	14	29	-	40	115	190
------------	----------	----	-----------	---	----	-----	-----

Perfluorcarbonzuren

perfluorbutaan zuur (PFBA)	µg/kg ds	< 0.1	0.35	@
perfluorpentaan zuur (PFPeA)	µg/kg ds	0.2	1	@
perfluorhexaan zuur (PFHxA)	µg/kg ds	0.2	1	@
perfluorheptaan zuur (PFHpA)	µg/kg ds	< 0.1	0.35	@
perfluoroctaan zuur (PFOA) line	µg/kg ds	0.3	1.5	@
perfluornonaan zuur (PFNA)	µg/kg ds	< 0.1	0.35	@
perfluordecaan zuur (PFDeA)	µg/kg ds	< 0.1	0.35	@
perfluorundecaan zuur (PFUnD)	µg/kg ds	< 0.1	0.35	@
perfluordodecaan zuur (PFDoD)	µg/kg ds	< 0.1	0.35	@
perfluortridecaan zuur (PFTTrDA)	µg/kg ds	< 0.1	0.35	@
perfluortetradecaan zuur (PFTTe)	µg/kg ds	< 0.1	0.35	@

Perfluorsulfonzuren

perfluorbutaansulfon zuur (PFB)	µg/kg ds	< 0.1	0.35	@
perfluorhexaansulfon zuur (PF)	µg/kg ds	< 0.1	0.35	@
perfluorheptaansulfon zuur (PF)	µg/kg ds	< 0.1	0.35	@
perfluoroctaansulfon zuur (PFO)	µg/kg ds	6.8	34	@
perfluordecaansulfon zuur (PFD)	µg/kg ds	< 0.1	0.35	@

Perfluorverbindingen - overig

perfluoroctaansulfonamide (PF)	µg/kg ds	3.8	19	@
--------------------------------	----------	-----	-----------	---

Polycyclische koolwaterstoffen

naftaleen	mg/kg ds	< 0.05	< 0.035
fenantreen	mg/kg ds	0.07	0.07
anthraceen	mg/kg ds	< 0.05	< 0.035
fluoranteen	mg/kg ds	0.27	0.27
benzo(a)antraceen	mg/kg ds	0.11	0.11
chryseen	mg/kg ds	0.13	0.13
benzo(k)fluoranteen	mg/kg ds	0.09	0.09
benzo(a)pyreen	mg/kg ds	0.16	0.16
benzo(ghi)peryleen	mg/kg ds	0.13	0.13
indeno(1,2,3-cd)pyreen	mg/kg ds	0.13	0.13

Sommaties

som PAK (10)	mg/kg ds	1.2	1.2	-	1.5	20.75	40
--------------	----------	-----	------------	---	-----	-------	----

Monsterreferentie	6220148						
Monsteromschrijving	depot, D-09(traject D1 Aro)-2						
Analyse	Eenheid	Analyseseres.	Gestand.Res.	Toetsoordeel	AW	T	I

Lutum/Humus

Organische stof	% (m/m ds)	0.2	10
Lutum	% (m/m ds)	2.0	25

Droogrest

droge stof	%	91.5	91.5	@
------------	---	------	-------------	---

Minerale olie

minerale olie (florisil clean-up)	mg/kg ds	92	460	2.4 AW(IND)	190	2595	5000
-----------------------------------	----------	----	------------	-------------	-----	------	------

Vluchtige aromaten

benzeen	mg/kg ds	120	600	545 I	0.2	0.65	1.1
ethylbenzeen	mg/kg ds	3.1	16	78 AW(NT)	0.2	55.1	110
naftaleen	mg/kg ds	0.08	0.08				
o-xyleen	mg/kg ds	0.4	2				
tolueen	mg/kg ds	660	3300	103 I	0.2	16.1	32
xyleen (som m+p)	mg/kg ds	3.4	17				

Sommaties aromaten

som xylenen (o/m/p)	mg/kg ds	3.8	19	1.1 I	0.45	8.725	17
---------------------	----------	-----	-----------	-------	------	-------	----

Legenda	
@	Geen toetsoordeel mogelijk
x I	> Interventiewaarde
x AW(NT)	x maal Achtergrondwaarde (Niet toepasbaar)
x AW(IND)	x maal Achtergrondwaarde (Industrie)
x T(IND)	x maal Tussenwaarde (Industrie)
-	<= Achtergrondwaarde

N.B. De vermelde tussenwaarde is door MijnLab berekend en is niet afkomstig uit BoToVa

Project	190668-MKB Zwitsal Zuid Apeldoorn
Certificaten	997952
Toetsing	T.12 - Beoordeling kwaliteit van grond volgens Wbb
Toetsversie	BoToVa 3.0.0
Toetsdatum: 14 juli 2020 14:51	

Monsterreferentie	6232850						
Monsteromschrijving	1, D-11 (Grada bg)-1						
Analyse	Eenheid	Analyseseres.	Gestand.Res.	Toetsoordeel	AW	T	I

Lutum/Humus

Organische stof	% (m/m ds)	0.6	10
Lutum	% (m/m ds)	1.0	25

Droogrest

droge stof	%	95.3	95.3	@
------------	---	------	-------------	---

Metalen ICP-AES

arsen (As)	mg/kg ds	< 4	< 4.9	-	20	48	76
barium (Ba)	mg/kg ds	< 20	< 54	@	190	555	920
cadmium (Cd)	mg/kg ds	< 0.2	< 0.24	-	0.6	6.8	13
chrom (Cr)	mg/kg ds	< 10	< 13	-	55	117.5	180
kobalt (Co)	mg/kg ds	< 3	< 7.4	-	15	102.5	190
koper (Cu)	mg/kg ds	< 5	< 7.2	-	40	115	190
kwik (Hg) (niet vluchtig)	mg/kg ds	< 0.05	< 0.05	-	0.15	18.075	36
lood (Pb)	mg/kg ds	< 10	< 11	-	50	290	530
molybdeen (Mo)	mg/kg ds	< 1.5	< 1.0	-	1.5	95.75	190
nikkel (Ni)	mg/kg ds	< 4	< 8	-	35	67.5	100
zink (Zn)	mg/kg ds	< 20	< 33	-	140	430	720

Minerale olie

minerale olie (florisil clean-up)	mg/kg ds	< 35	< 120	-	190	2595	5000
-----------------------------------	----------	------	-----------------	---	-----	------	------

Polycyclische koolwaterstoffen

naftaleen	mg/kg ds	< 0.05	< 0.035
fenantreen	mg/kg ds	< 0.05	< 0.035
anthraceen	mg/kg ds	< 0.05	< 0.035
fluoranteen	mg/kg ds	< 0.05	< 0.035
benzo(a)antraceen	mg/kg ds	< 0.05	< 0.035
chryseen	mg/kg ds	< 0.05	< 0.035
benzo(k)fluoranteen	mg/kg ds	< 0.05	< 0.035
benzo(a)pyreen	mg/kg ds	< 0.05	< 0.035
benzo(ghi)peryleen	mg/kg ds	< 0.05	< 0.035
indeno(1,2,3-cd)pyreen	mg/kg ds	< 0.05	< 0.035

Sommaties

som PAK (10)	mg/kg ds	0.35	< 0.35	-	1.5	20.75	40
--------------	----------	------	------------------	---	-----	-------	----

Polychloorbifenylen

PCB - 28	mg/kg ds	< 0.001	< 0.0035
PCB - 52	mg/kg ds	< 0.001	< 0.0035
PCB - 101	mg/kg ds	< 0.001	< 0.0035
PCB - 118	mg/kg ds	< 0.001	< 0.0035
PCB - 138	mg/kg ds	< 0.001	< 0.0035
PCB - 153	mg/kg ds	< 0.001	< 0.0035
PCB - 180	mg/kg ds	< 0.001	< 0.0035

Sommaties

som PCBs (7)	mg/kg ds	0.005	< 0.024	-	0.02	0.51	1
--------------	----------	-------	-------------------	---	------	------	---

Legenda	
@	Geen toetsoordeel mogelijk
-	<= Achtergrondwaarde
N.B.	De vermelde tussenwaarde is door MijnLab berekend en is niet afkomstig uit BoToVa

Project	190668-MKB Zwitsal Zuid Apeldoorn						
Certificaten	1002159						
Toetsing	T.12 - Beoordeling kwaliteit van grond volgens Wbb						
Toetsversie	BoToVa 3.0.0					Toetsdatum: 14 juli 2020 14:53	

Monsterreferentie	6243119						
Monsteromschrijving	depot, D-12 (Grada): 0-200						

Analyse	Eenheid	Analyseseres.	Gestand.Res.	Toetsoordeel	AW	T	I
---------	---------	---------------	--------------	--------------	----	---	---

Lutum/Humus

Organische stof	% (m/m ds)	3.2	10				
Lutum	% (m/m ds)	1.0	25				

Droogrest

droge stof	%	81.9	81.9	@			
------------	---	------	-------------	---	--	--	--

Metalen ICP-AES

barium (Ba)	mg/kg ds	76	290	@	190	555	920
cadmium (Cd)	mg/kg ds	0.26	0.42	-	0.6	6.8	13
kobalt (Co)	mg/kg ds	3.4	12	-	15	102.5	190
koper (Cu)	mg/kg ds	43	85	2.1 AW(IND)	40	115	190
kwik (Hg) (niet vluchtig)	mg/kg ds	0.51	0.73	4.8 AW(WO)	0.15	18.075	36
lood (Pb)	mg/kg ds	36	55	1.1 AW(WO)	50	290	530
molybdeen (Mo)	mg/kg ds	< 1.5	< 1.0	-	1.5	95.75	190
nikkel (Ni)	mg/kg ds	4	12	-	35	67.5	100
zink (Zn)	mg/kg ds	55	130	-	140	430	720

Perfluorcarbonsuren

perfluorbutaan zuur (PFBA)	µg/kg ds	< 0.1	0.2188	@			
perfluorpentaan zuur (PFPeA)	µg/kg ds	< 0.1	0.2188	@			
perfluorhexaan zuur (PFHxA)	µg/kg ds	< 0.1	0.2188	@			
perfluorheptaan zuur (PFHpA)	µg/kg ds	< 0.1	0.2188	@			
perfluoroctaan zuur (PFOA) line	µg/kg ds	< 0.1	0.2188	@			
perfluornonaan zuur (PFNA)	µg/kg ds	< 0.1	0.2188	@			
perfluordecaan zuur (PFDeA)	µg/kg ds	< 0.1	0.2188	@			
perfluorundecaan zuur (PFUnD)	µg/kg ds	< 0.1	0.2188	@			
perfluordodecaan zuur (PFDoD)	µg/kg ds	< 0.1	0.2188	@			
perfluortridecaan zuur (PFTTrDA)	µg/kg ds	< 0.1	0.2188	@			
perfluortetradecaan zuur (PFTTe)	µg/kg ds	< 0.1	0.2188	@			

Perfluorsulfonzuren

perfluorbutaansulfon zuur (PFB)	µg/kg ds	< 0.1	0.2188	@			
perfluorhexaansulfon zuur (PF)	µg/kg ds	0.2	0.625	@			
perfluorheptaansulfon zuur (PF)	µg/kg ds	< 0.1	0.2188	@			
perfluoroctaansulfon zuur (PFO)	µg/kg ds	5.7	17.81	@			
perfluordecaansulfon zuur (PFD)	µg/kg ds	< 0.1	0.2188	@			

Perfluorverbindingen - overig

perfluoroctaansulfonamide (PF)	µg/kg ds	< 0.1	0.2188	@			
--------------------------------	----------	-------	---------------	---	--	--	--

Minerale olie

minerale olie (florisil clean-up)	mg/kg ds	2600	8100	1.6 I	190	2595	5000
-----------------------------------	----------	------	-------------	-------	-----	------	------

Polycyclische koolwaterstoffen

naftaleen	mg/kg ds	0.64	0.64				
fenantreen	mg/kg ds	2.2	2.2				
anthraceen	mg/kg ds	1.4	1.4				
fluoranteen	mg/kg ds	5.8	5.8				
benzo(a)antraceen	mg/kg ds	3.3	3.3				
chryseen	mg/kg ds	3.5	3.5				
benzo(k)fluoranteen	mg/kg ds	1.8	1.8				
benzo(a)pyreen	mg/kg ds	2.3	2.3				
benzo(ghi)peryleen	mg/kg ds	1.4	1.4				
indeno(1,2,3-cd)pyreen	mg/kg ds	1.4	1.4				

Sommaties

som PAK (10)	mg/kg ds	24	24	1.1 T(IND)	1.5	20.75	40
--------------	----------	----	-----------	------------	-----	-------	----

Polychloorbifenylen

PCB - 28	mg/kg ds	< 0.001	< 0.0022
PCB - 52	mg/kg ds	< 0.001	< 0.0022
PCB - 101	mg/kg ds	< 0.001	< 0.0022
PCB - 118	mg/kg ds	< 0.001	< 0.0022
PCB - 138	mg/kg ds	< 0.001	< 0.0022
PCB - 153	mg/kg ds	< 0.001	< 0.0022
PCB - 180	mg/kg ds	< 0.001	< 0.0022

Sommaties

som PCBs (7)	mg/kg ds	0.005	< 0.015	-	0.02	0.51	1
--------------	----------	-------	----------------	---	------	------	---

Legenda	
@	Geen toetsoordeel mogelijk
-	<= Achtergrondwaarde
x I	> Interventiewaarde
x AW(IND)	x maal Achtergrondwaarde (Industrie)
x AW(WO)	x maal Achtergrondwaarde (Wonen)
x T(IND)	x maal Tussenwaarde (Industrie)
N.B.	De vermelde tussenwaarde is door MijnLab berekend en is niet afkomstig uit BoToVa

Project	190668-MKB Zwitsal Zuid Apeldoorn
Certificaten	971159
Toetsing	T.12 - Beoordeling kwaliteit van grond volgens Wbb
Toetsversie	BoToVa 3.0.0
Toetsdatum: 14 juli 2020 14:22	

Monsterreferentie	6163103
Monsteromschrijving	C-01, C-01: 50-150

Analyse	Eenheid	Analyseseres.	Gestand.Res.	Toetsoordeel	AW	T	I
---------	---------	---------------	--------------	--------------	----	---	---

Lutum/Humus

Organische stof	% (m/m ds)	0.7	10				
Lutum	% (m/m ds)	1.8	25				

Droogrest

droge stof	%	93.6	93.6	@			
------------	---	------	-------------	---	--	--	--

Metalen ICP-AES

arsen (As)	mg/kg ds	< 4	< 4.9	-	20	48	76
barium (Ba)	mg/kg ds	< 20	< 54	@	190	555	920
cadmium (Cd)	mg/kg ds	< 0.2	< 0.24	-	0.6	6.8	13
chrom (Cr)	mg/kg ds	< 10	< 13	-	55	117.5	180
kobalt (Co)	mg/kg ds	28	98	6.6 AW(IND)	15	102.5	190
koper (Cu)	mg/kg ds	5.4	11	-	40	115	190
kwik (Hg) (niet vluchtig)	mg/kg ds	< 0.05	< 0.05	-	0.15	18.075	36
lood (Pb)	mg/kg ds	< 10	< 11	-	50	290	530
molybdeen (Mo)	mg/kg ds	< 1.5	< 1.0	-	1.5	95.75	190
nikkel (Ni)	mg/kg ds	< 4	< 8	-	35	67.5	100
zink (Zn)	mg/kg ds	< 20	< 33	-	140	430	720

Minerale olie

minerale olie (florisil clean-up)	mg/kg ds	76	380	2.0 AW(IND)	190	2595	5000
-----------------------------------	----------	----	------------	-------------	-----	------	------

Polycyclische koolwaterstoffen

naftaleen	mg/kg ds	< 0.05	< 0.035				
fenantreen	mg/kg ds	< 0.05	< 0.035				
anthraceen	mg/kg ds	< 0.05	< 0.035				
fluoranteen	mg/kg ds	< 0.05	< 0.035				
benzo(a)antraceen	mg/kg ds	< 0.05	< 0.035				
chryseen	mg/kg ds	< 0.05	< 0.035				
benzo(k)fluoranteen	mg/kg ds	< 0.05	< 0.035				
benzo(a)pyreen	mg/kg ds	0.05	0.05				
benzo(ghi)peryleen	mg/kg ds	0.06	0.06				
indeno(1,2,3-cd)pyreen	mg/kg ds	< 0.05	< 0.035				

Sommaties

som PAK (10)	mg/kg ds	0.39	0.39	-	1.5	20.75	40
--------------	----------	------	-------------	---	-----	-------	----

Polychloorbifenylen

PCB - 28	mg/kg ds	< 0.001	< 0.0035				
PCB - 52	mg/kg ds	< 0.001	< 0.0035				
PCB - 101	mg/kg ds	< 0.001	< 0.0035				
PCB - 118	mg/kg ds	< 0.001	< 0.0035				
PCB - 138	mg/kg ds	< 0.001	< 0.0035				
PCB - 153	mg/kg ds	< 0.001	< 0.0035				
PCB - 180	mg/kg ds	< 0.001	< 0.0035				

Sommaties

som PCBs (7)	mg/kg ds	0.005	< 0.024	-	0.02	0.51	1
--------------	----------	-------	-------------------	---	------	------	---

Legenda	
@	Geen toetsoordeel mogelijk
x AW(IND)	x maal Achtergrondwaarde (Industrie)
-	<= Achtergrondwaarde
N.B.	De vermelde tussenwaarde is door MijnLab berekend en is niet afkomstig uit BoToVa

Project	190668-MKB Zwitsal Zuid Apeldoorn		
Certificaten	944259		
Toetsing	T.12 - Beoordeling kwaliteit van grond volgens Wbb		
Toetsversie	BoToVa 3.0.0	Toetsdatum: 14 juli 2020 14:19	

Monsterreferentie	6093904		
Monsteromschrijving	MM-200, 200: 100-150, 201: 100-150, 202: 50-100, 204: 50-100, 205: 50-100, 206: 50-100, 207: 100-150, 209: 50-100, 210: 100-150, 211: 100-150		
Analyse	Eenheid	Analyseseres.	Gestand.Res.
			Toetsoordeel
			AW
			T
			I

Lutum/Humus

Organische stof	% (m/m ds)	0.4	10
Lutum	% (m/m ds)	2.0	25

Droogrest

droge stof	%	93	93.0	@
------------	---	----	-------------	---

Perfluorcarbonzuren

perfluorbutaanzuur (PFBA)	µg/kg ds	< 0.2	0.7	@
perfluorpentaanzuur (PFPeA)	µg/kg ds	0.4	2	@
perfluorhexaanzuur (PFHxA)	µg/kg ds	0.4	2	@
perfluorheptaanzuur (PFHpA)	µg/kg ds	0.4	2	@
perfluoroctaanzuur (PFOA) line	µg/kg ds	0.1	0.5	@
perfluornonaanzuur (PFNA)	µg/kg ds	< 0.1	0.35	@
perfluordecaanzuur (PFDeA)	µg/kg ds	< 0.1	0.35	@
perfluorundecaanzuur (PFUnD)	µg/kg ds	< 0.1	0.35	@
perfluordodecaanzuur (PFDoD)	µg/kg ds	< 0.1	0.35	@
perfluortridecaanzuur (PFTTrDA)	µg/kg ds	< 0.1	0.35	@
perfluortetradecaanzuur (PFTe)	µg/kg ds	< 0.1	0.35	@

Perfluorsulfonzuren

perfluorbutaansulfonzuur (PFB)	µg/kg ds	< 0.1	0.35	@
perfluorhexaansulfonzuur (PF)	µg/kg ds	< 0.1	0.35	@
perfluorheptaansulfonzuur(PF)	µg/kg ds	< 0.1	0.35	@
perfluoroctaansulfonzuur (PFO)	µg/kg ds	0.7	3.5	@
perfluordecaansulfonzuur (PFD)	µg/kg ds	< 0.1	0.35	@

Perfluorverbindingen - overig

perfluoroctaansulfonamide (PF)	µg/kg ds	< 0.1	0.35	@
--------------------------------	----------	-------	-------------	---

Monsterreferentie	6093905		
Monsteromschrijving	MM-201, 200: 150-200, 201: 150-200, 203: 100-150, 204: 150-200, 205: 100-150, 206: 150-200, 207: 150-200, 208: 150-200, 209: 100-150, 211: 150-200		
Analyse	Eenheid	Analyseseres.	Gestand.Res.
			Toetsoordeel
			AW
			T
			I

Lutum/Humus

Organische stof	% (m/m ds)	16.3	10
Lutum	% (m/m ds)	2.0	25

Droogrest

droge stof	%	50.1	50.1	@
------------	---	------	-------------	---

Perfluorcarbonzuren

perfluorbutaanzuur (PFBA)	µg/kg ds	< 0.1	0.04294	@
perfluorpentaanzuur (PFPeA)	µg/kg ds	0.3	0.1840	@
perfluorhexaanzuur (PFHxA)	µg/kg ds	0.2	0.1227	@
perfluorheptaanzuur (PFHpA)	µg/kg ds	0.1	0.06135	@
perfluoroctaanzuur (PFOA) line	µg/kg ds	0.2	0.1227	@
perfluornonaanzuur (PFNA)	µg/kg ds	< 0.1	0.04294	@
perfluordecaanzuur (PFDeA)	µg/kg ds	< 0.1	0.04294	@
perfluorundecaanzuur (PFUnD)	µg/kg ds	< 0.1	0.04294	@
perfluordodecaanzuur (PFDoD)	µg/kg ds	< 0.1	0.04294	@
perfluortridecaanzuur (PFTTrDA)	µg/kg ds	< 0.1	0.04294	@
perfluortetradecaanzuur (PFTe)	µg/kg ds	< 0.1	0.04294	@

Perfluorsulfonzuren

perfluorbutaansulfonzuur (PFB)	µg/kg ds	< 0.1	0.04294	@
perfluorhexaansulfonzuur (PF)	µg/kg ds	0.2	0.1227	@
perfluorheptaansulfonzuur(PF)	µg/kg ds	< 0.1	0.04294	@
perfluoroctaansulfonzuur (PFO)	µg/kg ds	0.7	0.4294	@
perfluordecaansulfonzuur (PFD)	µg/kg ds	< 0.1	0.04294	@

Perfluorverbindingen - overig

perfluorochtaansulfonamide (PF $\mu\text{g}/\text{kg ds}$ < 0.1 **0.04294** @

Legenda	
@	Geen toetsoordeel mogelijk
N.B.	De vermelde tussenwaarde is door MijnLab berekend en is niet afkomstig uit BoToVa

the 1990s, the number of people in the UK who are aged 65 and over has increased from 10.5 million to 13.5 million, and the number of people aged 75 and over has increased from 4.5 million to 6.5 million (Office for National Statistics 2000).

There is a growing awareness of the need to address the needs of older people, and the need to ensure that the health care system is able to meet the needs of older people. The Department of Health (2000) has published a strategy for older people, which sets out the government's commitment to older people and the need to ensure that the health care system is able to meet the needs of older people.

The strategy for older people is based on the following principles: (1) to ensure that older people are able to live independently and actively; (2) to ensure that older people are able to access the health care services that they need; (3) to ensure that older people are able to participate in the decisions that affect their lives; and (4) to ensure that older people are able to live in their own homes and communities.

The strategy for older people is based on the following principles: (1) to ensure that older people are able to live independently and actively; (2) to ensure that older people are able to access the health care services that they need; (3) to ensure that older people are able to participate in the decisions that affect their lives; and (4) to ensure that older people are able to live in their own homes and communities.

The strategy for older people is based on the following principles: (1) to ensure that older people are able to live independently and actively; (2) to ensure that older people are able to access the health care services that they need; (3) to ensure that older people are able to participate in the decisions that affect their lives; and (4) to ensure that older people are able to live in their own homes and communities.

The strategy for older people is based on the following principles: (1) to ensure that older people are able to live independently and actively; (2) to ensure that older people are able to access the health care services that they need; (3) to ensure that older people are able to participate in the decisions that affect their lives; and (4) to ensure that older people are able to live in their own homes and communities.

The strategy for older people is based on the following principles: (1) to ensure that older people are able to live independently and actively; (2) to ensure that older people are able to access the health care services that they need; (3) to ensure that older people are able to participate in the decisions that affect their lives; and (4) to ensure that older people are able to live in their own homes and communities.

The strategy for older people is based on the following principles: (1) to ensure that older people are able to live independently and actively; (2) to ensure that older people are able to access the health care services that they need; (3) to ensure that older people are able to participate in the decisions that affect their lives; and (4) to ensure that older people are able to live in their own homes and communities.

The strategy for older people is based on the following principles: (1) to ensure that older people are able to live independently and actively; (2) to ensure that older people are able to access the health care services that they need; (3) to ensure that older people are able to participate in the decisions that affect their lives; and (4) to ensure that older people are able to live in their own homes and communities.

Hunneman Milieu-Advies
T.a.v. de heer J.A.G. Hunneman
Barkstraat 5
8102GV RAALTE

Uw kenmerk : 190668-MKB Zwitsal Zuid Apeldoorn
Ons kenmerk : Project 934425
Validatieref. : 934425_certificaat_v1
Opdrachtverificatiecode: DCER-IFEE-QNFP-JHCP
Bijlage(n) : 2 tabel(len) + 2 bijlage(n)

Amsterdam, 3 september 2019

Hierbij zend ik u de resultaten van het laboratoriumonderzoek dat op uw verzoek is uitgevoerd in de door u aangeboden monsters.

De resultaten hebben uitsluitend betrekking op de monsters, zoals die door u voor analyse ter beschikking werden gesteld.

Het onderzoek is, met uitzondering van eventueel uitbesteed onderzoek, uitgevoerd door Eurofins Omegam volgens de methoden zoals ze zijn vastgelegd in het geldende accreditatie-certificaat L086 en/of in de bundel "Analysevoorschriften Eurofins Omegam". De in dit onderzoek uitgevoerde onderzoeksmethoden van de geaccrediteerde analyses zijn in een aparte bijlage als onderdeel van dit analyse-certificaat opgenomen. De methoden zijn, voor zover mogelijk, ontleend aan de accreditatieprogramma's/schema's en NEN- EN- en/of ISO-voorschriften.

Ik wijs u erop dat het analyse-certificaat alleen in zijn geheel mag worden gereproduceerd. Ik vertrouw erop uw opdracht volledig en naar tevredenheid te hebben uitgevoerd. Heeft u naar aanleiding van deze rapportage nog vragen, dan verzoek ik u contact op te nemen met onze klantenservice.

Hoogachtend,
namens Eurofins Omegam,

Ing. J. Tukker
Manager productie

Op dit certificaat zijn onze algemene voorwaarden van toepassing.
Dit analyse-certificaat mag niet anders dan in zijn geheel worden gereproduceerd.

Eurofins Omegam B.V.
H.J.E. Wenckbachweg 120
NL-1114 AD Amsterdam-Duivendrecht
Nederland

T +31-(0)20-597 66 80
CSOmegam@eurofins.com
www.eurofins.nl

IBAN NL 16 BNPA 0227667980
BIC BNPANL2A
BTW nr. NL8139.67.132.B01
KvK nr. 34215654

ANALYSECERTIFICAAT

Project code : 934425
Project omschrijving : 190668-MKB Zwitsal Zuid Apeldoorn
Opdrachtgever : Hunneman Milieu-Advies

Monsterreferenties

6069935 = Bodem, B01: 130-150

Opgegeven bemonsteringsdatum : 02/09/2019
Ontvangstdatum opdracht : 02/09/2019
Startdatum : 02/09/2019
Monstercode : 6069935
Matrix : Grond

Monstervoorbewerking

S AS3000 (steekmonster)		uitgevoerd
S gewicht artefact	g	n.v.t.
S soort artefact		n.v.t.
S voorbewerking AS3000		uitgevoerd

Algemeen onderzoek - fysisch

S droge stof	%	92,6
S organische stof (gec. voor lutum)	% (m/m ds)	1,0

Organische parameters - niet aromatisch

S minerale olie (florisil clean-up)	mg/kg ds	< 35
-------------------------------------	----------	----------------

Organische parameters - aromatisch
Polycyclische koolwaterstoffen:

S naftaleen	mg/kg ds	< 0,05
S fenantreen	mg/kg ds	< 0,05
S anthraceen	mg/kg ds	< 0,05
S fluoranteen	mg/kg ds	0,19
S benzo(a)antraceen	mg/kg ds	0,11
S chryseen	mg/kg ds	0,12
S benzo(k)fluoranteen	mg/kg ds	0,09
S benzo(a)pyreen	mg/kg ds	0,14
S benzo(ghi)peryleen	mg/kg ds	0,09
S indeno(1,2,3-cd)pyreen	mg/kg ds	0,08
S som PAK (10)	mg/kg ds	0,92

A N A L Y S E C E R T I F I C A A T

Project code : 934425
Project omschrijving : 190668-MKB Zwitsal Zuid Apeldoorn
Opdrachtgever : Hunneman Milieu-Advies

Opmerkingen m.b.t. analyses

Opmerking(en) algemeen

Organische stof gehalte (gecorrigeerd voor lutum en vrij ijzer in de vorm van Fe₂O₃)

Het organische stofgehalte is gecorrigeerd voor het in het analysecertificaat gerapporteerde lutumgehalte. Indien het lutumgehalte niet is gerapporteerd is de correctie uitgevoerd met een lutumgehalte van 5,4% (gemiddeld lutumgehalte Nederlandse bodem, AS3010/AS3210, prestatieblad organische stofgehalte in grond/waterbodem). Indien het vrij ijzergehalte is bepaald en groter is dan 5 % m/m, is bij de berekening van het organische stof gecorrigeerd voor dat gehalte aan vrij ijzer.

Sommatie van concentraties voor groepsparameters

De sommatie is uitgevoerd volgens AS3000 paragraaf 2.5.2 en bijlage 3.

ANALYSECERTIFICAAT

Project code : 934425
Project omschrijving : 190668-MKB Zwitsal Zuid Apeldoorn
Opdrachtgever : Hunneman Milieu-Advies

Barcodeschema's

<i>Monstercode</i>	<i>Uw referentie</i>	<i>monster</i>	<i>diepte</i>	<i>barcode</i>
6069935	Bodem, B01: 130-150	B01	1.3-1.5	3315664AA

ANALYSECERTIFICAAT

Project code : 934425
Project omschrijving : 190668-MKB Zwitsal Zuid Apeldoorn
Opdrachtgever : Hunneman Milieu-Advies

Analysemethoden in Grond (AS3000)

AS3000

In dit analysecertificaat zijn de met 'S' gemerkte analyses uitgevoerd volgens de analysemethoden beschreven in het "Accreditatieschema Laboratoriumanalyses voor grond-, waterbodem- en grondwateronderzoek (AS SIKB 3000)". Het laboratoriumonderzoek is uitgevoerd volgens de onderstaande analysemethoden. Deze analyses zijn vastgelegd in het geldende accreditatie-certificaat met bijbehorende verrichtingenlijst L086 van Eurofins Omegam BV.

voorbewerking AS3000 : Conform AS3000 en NEN-EN 16179
Droge stof : Conform AS3010 prestatieblad 2
Organische stof (gec. voor lutum) : Conform AS3010 prestatieblad 3 en gelijkwaardig aan NEN 5754
Minerale olie (florisil clean-up) : Conform AS3010 prestatieblad 7
PAKs : Conform AS3010 prestatieblad 6

Hunneman Milieu-Advies
T.a.v. de heer J.A.G. Hunneman
Barkstraat 5
8102GV RAALTE

Uw kenmerk : 190668-MKB Zwitsal Zuid Apeldoorn
Ons kenmerk : Project 934950
Validatieref. : 934950_certificaat_v1
Opdrachtverificatiecode: WWBC-VYGN-JQWU-EHSP
Bijlage(n) : 2 tabel(len) + 3 oliechromatogram(men) + 2 bijlage(n)

Amsterdam, 4 september 2019

Hierbij zend ik u de resultaten van het laboratoriumonderzoek dat op uw verzoek is uitgevoerd in de door u aangeboden monsters.

De resultaten hebben uitsluitend betrekking op de monsters, zoals die door u voor analyse ter beschikking werden gesteld.

Het onderzoek is, met uitzondering van eventueel uitbesteed onderzoek, uitgevoerd door Eurofins Omegam volgens de methoden zoals ze zijn vastgelegd in het geldende accreditatie-certificaat L086 en/of in de bundel "Analysevoorschriften Eurofins Omegam". De in dit onderzoek uitgevoerde onderzoeksmethoden van de geaccrediteerde analyses zijn in een aparte bijlage als onderdeel van dit analyse-certificaat opgenomen. De methoden zijn, voor zover mogelijk, ontleend aan de accreditatieprogramma's/schema's en NEN- EN- en/of ISO-voorschriften.

Ik wijs u erop dat het analyse-certificaat alleen in zijn geheel mag worden gereproduceerd. Ik vertrouw erop uw opdracht volledig en naar tevredenheid te hebben uitgevoerd. Heeft u naar aanleiding van deze rapportage nog vragen, dan verzoek ik u contact op te nemen met onze klantenservice.

Hoogachtend,
namens Eurofins Omegam,

Ing. J. Tukker
Manager productie

Op dit certificaat zijn onze algemene voorwaarden van toepassing.
Dit analyse-certificaat mag niet anders dan in zijn geheel worden gereproduceerd.

Eurofins Omegam B.V.
H.J.E. Wenckbachweg 120
NL-1114 AD Amsterdam-Duivendrecht
Nederland

T +31-(0)20-597 66 80
CSOmegam@eurofins.com
www.eurofins.nl

IBAN NL 16 BNPA 0227667980
BIC BNPANL2A
BTW nr. NL8139.67.132.B01
KvK nr. 34215654

ANALYSECERTIFICAAT

Project code : 934950
Project omschrijving : 190668-MKB Zwitsal Zuid Apeldoorn
Opdrachtgever : Hunneman Milieu-Advies

Monsterreferenties

6071140 = Bodem, B02: 130-150
 6071141 = talud, T01: 30-120
 6071142 = Depot, D01(bovengrond): 0-30

Opgegeven bemonsteringsdatum :	03/09/2019	03/09/2019	03/09/2019
Ontvangstdatum opdracht :	03/09/2019	03/09/2019	03/09/2019
Startdatum :	03/09/2019	03/09/2019	03/09/2019
Monstercode :	6071140	6071141	6071142
Matrix :	Grond	Grond	Grond

Monstervoorbewerking

S AS3000 (steekmonster)		uitgevoerd	uitgevoerd	uitgevoerd
S gewicht artefact	g	n.v.t.	n.v.t.	n.v.t.
S soort artefact		n.v.t.	n.v.t.	n.v.t.
S voorbewerking AS3000		uitgevoerd	uitgevoerd	uitgevoerd

Algemeen onderzoek - fysisch

S droge stof	%	88,6	86,9	99,1
S organische stof (gec. voor lutum)	% (m/m ds)	2,6	2,0	0,2

Organische parameters - niet aromatisch

S minerale olie (florisil clean-up)	mg/kg ds	130	690	49
-------------------------------------	----------	------------	------------	-----------

Organische parameters - aromatisch*Polycyclische koolwaterstoffen:*

S naftaleen	mg/kg ds	< 0,05	0,06	< 0,05
S fenantreen	mg/kg ds	0,44	5,4	0,20
S anthraceen	mg/kg ds	0,52	4,3	0,22
S fluoranteen	mg/kg ds	5,7	36	1,9
S benzo(a)antraceen	mg/kg ds	2,6	16	0,94
S chryseen	mg/kg ds	2,4	14	0,88
S benzo(k)fluoranteen	mg/kg ds	1,9	11	0,76
S benzo(a)pyreen	mg/kg ds	3,1	12	1,2
S benzo(ghi)peryleen	mg/kg ds	2,4	13	1,0
S indeno(1,2,3-cd)pyreen	mg/kg ds	2,5	15	1,1
S som PAK (10)	mg/kg ds	22	130	8,2

A N A L Y S E C E R T I F I C A A T

Project code : 934950
Project omschrijving : 190668-MKB Zwitsal Zuid Apeldoorn
Opdrachtgever : Hunneman Milieu-Advies

Opmerkingen m.b.t. analyses

Opmerking(en) algemeen

Organische stof gehalte (gecorrigeerd voor lutum en vrij ijzer in de vorm van Fe₂O₃)

Het organische stofgehalte is gecorrigeerd voor het in het analysecertificaat gerapporteerde lutumgehalte. Indien het lutumgehalte niet is gerapporteerd is de correctie uitgevoerd met een lutumgehalte van 5,4% (gemiddeld lutumgehalte Nederlandse bodem, AS3010/AS3210, prestatieblad organische stofgehalte in grond/waterbodem). Indien het vrij ijzergehalte is bepaald en groter is dan 5 % m/m, is bij de berekening van het organische stof gecorrigeerd voor dat gehalte aan vrij ijzer.

Sommatie van concentraties voor groepsparameters

De sommatie is uitgevoerd volgens AS3000 paragraaf 2.5.2 en bijlage 3.

OLIE-ONDERZOEK

Monstercode : 6071140
Project omschrijving : 190668-MKB Zwitsal Zuid Apeldoorn
Uw referentie : Bodem, B02: 130-150
Methode : minerale olie (florisil clean-up)

OLIECHROMATOGRAM

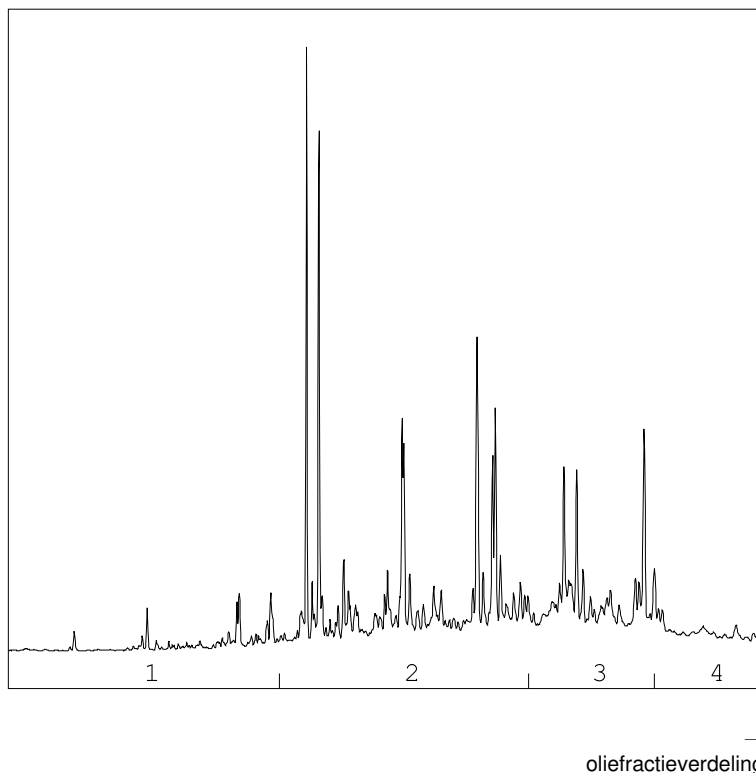

OLIEFRACTIEVERDELING

1) fractie > C10 - C19	6 %
2) fractie C19 - C29	56 %
3) fractie C29 - C35	29 %
4) fractie C35 -< C40	9 %

minerale olie gehalte: 130 mg/kg ds

Minerale olie

Interpretatie: raadpleeg voor de typering van de oliesoort de OMEGAM oliebibliotheek.

De hoogte van de signalen is geen maat voor de concentratie van de olie in het monster.
(Het chromatogram heeft een variabele schaalindeling)

Bij een minerale olie gehalte kleiner dan de rapportagegrens worden geen oliefracties weergegeven.

Dit analyse-certificaat, inclusief voorblad en eventuele bijlage(n), mag niet anders dan in zijn geheel worden gereproduceerd.

OLIE-ONDERZOEK

Monstercode : 6071141
Project omschrijving : 190668-MKB Zwitsal Zuid Apeldoorn
Uw referentie : talud, T01: 30-120
Methode : minerale olie (florisil clean-up)

OLIECHROMATOGRAM

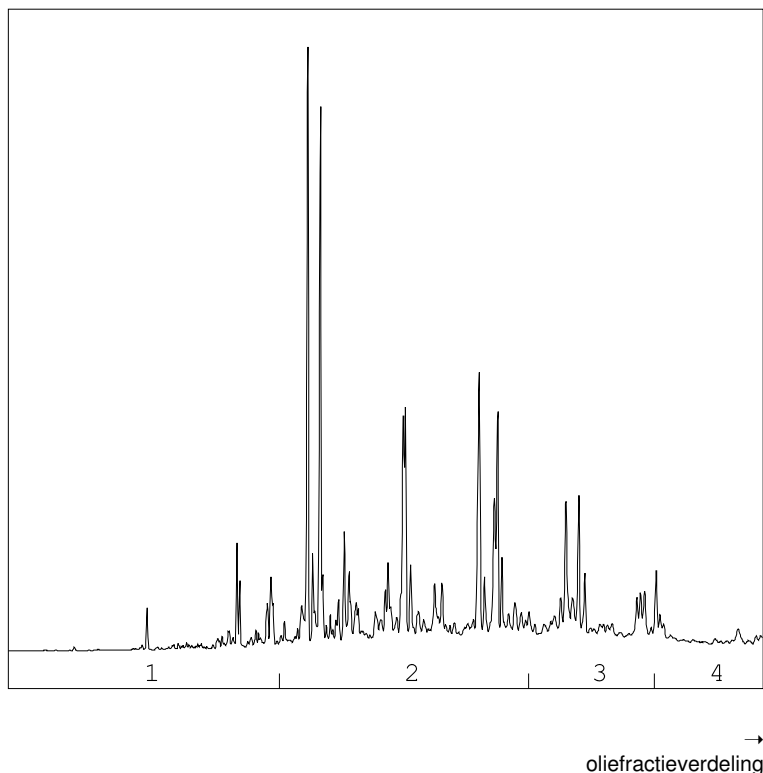

OLIEFRACTIEVERDELING

1) fractie > C10 - C19	8 %
2) fractie C19 - C29	63 %
3) fractie C29 - C35	21 %
4) fractie C35 -< C40	8 %

minerale olie gehalte: 690 mg/kg ds

Minerale olie

Interpretatie: raadpleeg voor de typering van de oliesoort de OMEGAM oliebibliotheek.

De hoogte van de signalen is geen maat voor de concentratie van de olie in het monster.
(Het chromatogram heeft een variabele schaalindeling)

Bij een minerale olie gehalte kleiner dan de rapportagegrens worden geen oliefracties weergegeven.

OLIE-ONDERZOEK

Monstercode : 6071142
Project omschrijving : 190668-MKB Zwitsal Zuid Apeldoorn
Uw referentie : Depot, D01(bovengrond): 0-30
Methode : minerale olie (florisil clean-up)

OLIECHROMATOGRAM

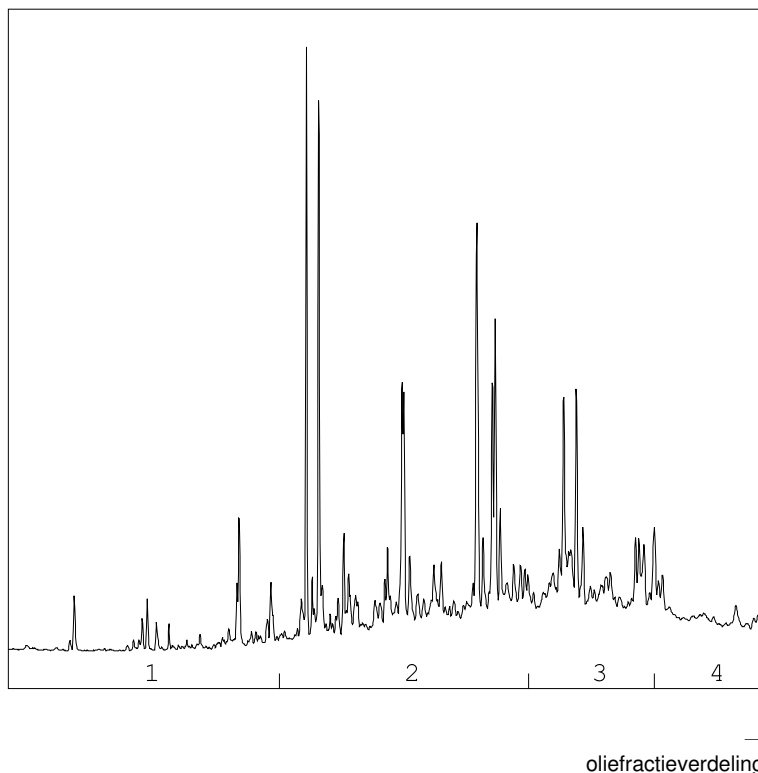

OLIEFRACTIEVERDELING

1) fractie > C10 - C19	5 %
2) fractie C19 - C29	54 %
3) fractie C29 - C35	29 %
4) fractie C35 -< C40	12 %

minerale olie gehalte: 49 mg/kg ds

Minerale olie

Interpretatie: raadpleeg voor de typering van de oliesoort de OMEGAM oliebibliotheek.

De hoogte van de signalen is geen maat voor de concentratie van de olie in het monster.
 (Het chromatogram heeft een variabele schaalindeling)

Bij een minerale olie gehalte kleiner dan de rapportagegrens worden geen oliefracties weergegeven.

Dit analyse-certificaat, inclusief voorblad en eventuele bijlage(n), mag niet anders dan in zijn geheel worden gereproduceerd.

ANALYSECERTIFICAAT

Project code : 934950
Project omschrijving : 190668-MKB Zwitsal Zuid Apeldoorn
Opdrachtgever : Hunneman Milieu-Advies

Barcodeschema's

<i>Monstercode</i>	<i>Uw referentie</i>	<i>monster</i>	<i>diepte</i>	<i>barcode</i>
6071140	Bodem, B02: 130-150	B02	1.3-1.5	3315679AA
6071141	talud, T01: 30-120	T01	0.3-1.2	3315659AA
6071142	Depot, D01(bovengrond): 0-30	D01(boveng	0.0-0.3	3302034AA

ANALYSECERTIFICAAT

Project code : 934950
Project omschrijving : 190668-MKB Zwitsal Zuid Apeldoorn
Opdrachtgever : Hunneman Milieu-Advies

Analysemethoden in Grond (AS3000)

AS3000

In dit analysecertificaat zijn de met 'S' gemerkte analyses uitgevoerd volgens de analysemethoden beschreven in het "Accreditatieschema Laboratoriumanalyses voor grond-, waterbodem- en grondwateronderzoek (AS SIKB 3000)". Het laboratoriumonderzoek is uitgevoerd volgens de onderstaande analysemethoden. Deze analyses zijn vastgelegd in het geldende accreditatie-certificaat met bijbehorende verrichtingenlijst L086 van Eurofins Omegam BV.

voorbewerking AS3000 : Conform AS3000 en NEN-EN 16179
Droge stof : Conform AS3010 prestatieblad 2
Organische stof (gec. voor lutum) : Conform AS3010 prestatieblad 3 en gelijkwaardig aan NEN 5754
Minerale olie (florisil clean-up) : Conform AS3010 prestatieblad 7
PAKs : Conform AS3010 prestatieblad 6

Hunneman Milieu-Advies
T.a.v. de heer J.A.G. Hunneman
Barkstraat 5
8102GV RAALTE

Uw kenmerk : 190668-MKB Zwitsal Zuid Apeldoorn
Ons kenmerk : Project 936260
Validatieref. : 936260_certificaat_v1
Opdrachtverificatiecode: DVNP-QAEY-UYRN-XFEX
Bijlage(n) : 2 tabel(len) + 2 bijlage(n)

Amsterdam, 6 september 2019

Hierbij zend ik u de resultaten van het laboratoriumonderzoek dat op uw verzoek is uitgevoerd in de door u aangeboden monsters.

De resultaten hebben uitsluitend betrekking op de monsters, zoals die door u voor analyse ter beschikking werden gesteld.

Het onderzoek is, met uitzondering van eventueel uitbesteed onderzoek, uitgevoerd door Eurofins Omegam volgens de methoden zoals ze zijn vastgelegd in het geldende accreditatie-certificaat L086 en/of in de bundel "Analysevoorschriften Eurofins Omegam". De in dit onderzoek uitgevoerde onderzoeksmethoden van de geaccrediteerde analyses zijn in een aparte bijlage als onderdeel van dit analyse-certificaat opgenomen. De methoden zijn, voor zover mogelijk, ontleend aan de accreditatieprogramma's/schema's en NEN- EN- en/of ISO-voorschriften.

Ik wijs u erop dat het analyse-certificaat alleen in zijn geheel mag worden gereproduceerd. Ik vertrouw erop uw opdracht volledig en naar tevredenheid te hebben uitgevoerd. Heeft u naar aanleiding van deze rapportage nog vragen, dan verzoek ik u contact op te nemen met onze klantenservice.

Hoogachtend,
namens Eurofins Omegam,

Ing. J. Tukker
Manager productie

Op dit certificaat zijn onze algemene voorwaarden van toepassing.
Dit analyse-certificaat mag niet anders dan in zijn geheel worden gereproduceerd.

Eurofins Omegam B.V.
H.J.E. Wenckbachweg 120
NL-1114 AD Amsterdam-Duivendrecht
Nederland

T +31-(0)20-597 66 80
CSOmegam@eurofins.com
www.eurofins.nl

IBAN NL 16 BNPA 0227667980
BIC BNPANL2A
BTW nr. NL8139.67.132.B01
KvK nr. 34215654

ANALYSECERTIFICAAT

Project code : 936260
Project omschrijving : 190668-MKB Zwitsal Zuid Apeldoorn
Opdrachtgever : Hunneman Milieu-Advies

Monsterreferenties

6074420 = Bodem, B02A: 160-180

Opgegeven bemonsteringsdatum : 05/09/2019
Ontvangstdatum opdracht : 05/09/2019
Startdatum : 05/09/2019
Monstercode : 6074420
Matrix : Grond

Monstervoorbewerking

S AS3000 (steekmonster)		uitgevoerd
S gewicht artefact	g	n.v.t.
S soort artefact		n.v.t.
S voorbewerking AS3000		uitgevoerd

Algemeen onderzoek - fysisch

S droge stof	%	94,9
S organische stof (gec. voor lutum)	% (m/m ds)	0,5

Organische parameters - niet aromatisch

S minerale olie (florisil clean-up)	mg/kg ds	< 35
-------------------------------------	----------	----------------

Organische parameters - aromatisch
Polycyclische koolwaterstoffen:

S naftaleen	mg/kg ds	< 0,05
S fenantreen	mg/kg ds	< 0,05
S anthraceen	mg/kg ds	< 0,05
S fluoranteen	mg/kg ds	0,20
S benzo(a)antraceen	mg/kg ds	0,08
S chryseen	mg/kg ds	0,08
S benzo(k)fluoranteen	mg/kg ds	0,06
S benzo(a)pyreen	mg/kg ds	0,11
S benzo(ghi)peryleen	mg/kg ds	0,08
S indeno(1,2,3-cd)pyreen	mg/kg ds	0,09
S som PAK (10)	mg/kg ds	0,80

ANALYSECERTIFICAAT

Project code : 936260
Project omschrijving : 190668-MKB Zwitsal Zuid Apeldoorn
Opdrachtgever : Hunneman Milieu-Advies

Opmerkingen m.b.t. analyses

Opmerking(en) algemeen

Organische stof gehalte (gecorrigeerd voor lutum en vrij ijzer in de vorm van Fe₂O₃)

Het organische stofgehalte is gecorrigeerd voor het in het analysecertificaat gerapporteerde lutumgehalte. Indien het lutumgehalte niet is gerapporteerd is de correctie uitgevoerd met een lutumgehalte van 5,4% (gemiddeld lutumgehalte Nederlandse bodem, AS3010/AS3210, prestatieblad organische stofgehalte in grond/waterbodem). Indien het vrij ijzergehalte is bepaald en groter is dan 5 % m/m, is bij de berekening van het organische stof gecorrigeerd voor dat gehalte aan vrij ijzer.

Sommatie van concentraties voor groepsparameters

De sommatie is uitgevoerd volgens AS3000 paragraaf 2.5.2 en bijlage 3.

ANALYSECERTIFICAAT

Project code : 936260
Project omschrijving : 190668-MKB Zwitsal Zuid Apeldoorn
Opdrachtgever : Hunneman Milieu-Advies

Barcodeschema's

<i>Monstercode</i>	<i>Uw referentie</i>	<i>monster</i>	<i>diepte</i>	<i>barcode</i>
6074420	Bodem, B02A: 160-180	B02A	1.6-1.8	3315682AA

ANALYSECERTIFICAAT

Project code : 936260
Project omschrijving : 190668-MKB Zwitsal Zuid Apeldoorn
Opdrachtgever : Hunneman Milieu-Advies

Analysemethoden in Grond (AS3000)

AS3000

In dit analysecertificaat zijn de met 'S' gemerkte analyses uitgevoerd volgens de analysemethoden beschreven in het "Accreditatieschema Laboratoriumanalyses voor grond-, waterbodem- en grondwateronderzoek (AS SIKB 3000)". Het laboratoriumonderzoek is uitgevoerd volgens de onderstaande analysemethoden. Deze analyses zijn vastgelegd in het geldende accreditatie-certificaat met bijbehorende verrichtingenlijst L086 van Eurofins Omegam BV.

voorbewerking AS3000 : Conform AS3000 en NEN-EN 16179
Droge stof : Conform AS3010 prestatieblad 2
Organische stof (gec. voor lutum) : Conform AS3010 prestatieblad 3 en gelijkwaardig aan NEN 5754
Minerale olie (florisil clean-up) : Conform AS3010 prestatieblad 7
PAKs : Conform AS3010 prestatieblad 6

Hunneman Milieu-Advies
T.a.v. de heer J.A.G. Hunneman
Barkstraat 5
8102GV RAALTE

Uw kenmerk : 190668-MKB Zwitsal Zuid Apeldoorn
Ons kenmerk : Project 936841
Validatieref. : 936841_certificaat_v1
Opdrachtverificatiecode: VLED-LSUL-XTUT-LFOR
Bijlage(n) : 2 tabel(len) + 2 bijlage(n)

Amsterdam, 10 september 2019

Hierbij zend ik u de resultaten van het laboratoriumonderzoek dat op uw verzoek is uitgevoerd in de door u aangeboden monsters.

De resultaten hebben uitsluitend betrekking op de monsters, zoals die door u voor analyse ter beschikking werden gesteld.

Het onderzoek is, met uitzondering van eventueel uitbesteed onderzoek, uitgevoerd door Eurofins Omegam volgens de methoden zoals ze zijn vastgelegd in het geldende accreditatie-certificaat L086 en/of in de bundel "Analysevoorschriften Eurofins Omegam". De in dit onderzoek uitgevoerde onderzoeksmethoden van de geaccrediteerde analyses zijn in een aparte bijlage als onderdeel van dit analyse-certificaat opgenomen. De methoden zijn, voor zover mogelijk, ontleend aan de accreditatieprogramma's/schema's en NEN- EN- en/of ISO-voorschriften.

Ik wijs u erop dat het analyse-certificaat alleen in zijn geheel mag worden gereproduceerd. Ik vertrouw erop uw opdracht volledig en naar tevredenheid te hebben uitgevoerd. Heeft u naar aanleiding van deze rapportage nog vragen, dan verzoek ik u contact op te nemen met onze klantenservice.

Hoogachtend,
namens Eurofins Omegam,

Ing. J. Tukker
Manager productie

Op dit certificaat zijn onze algemene voorwaarden van toepassing.
Dit analyse-certificaat mag niet anders dan in zijn geheel worden gereproduceerd.

Eurofins Omegam B.V.
H.J.E. Wenckbachweg 120
NL-1114 AD Amsterdam-Duivendrecht
Nederland

T +31-(0)20-597 66 80
CSOmegam@eurofins.com
www.eurofins.nl

IBAN NL 16 BNPA 0227667980
BIC BNPANL2A
BTW nr. NL8139.67.132.B01
KvK nr. 34215654

ANALYSECERTIFICAAT

Project code : 936841
Project omschrijving : 190668-MKB Zwitsal Zuid Apeldoorn
Opdrachtgever : Hunneman Milieu-Advies

Monsterreferenties
 6075912 = wand, T02: 80-150

Opgegeven bemonsteringsdatum : 06/09/2019
Ontvangstdatum opdracht : 06/09/2019
Startdatum : 09/09/2019
Monstercode : 6075912
Matrix : Grond

Monstervoorbewerking
 S AS3000 (steekmonster) **uitgevoerd**
 S gewicht artefact g **n.v.t.**
 S soort artefact **n.v.t.**
 S voorbewerking AS3000 **uitgevoerd**

Algemeen onderzoek - fysisch

S droge stof % **98,2**
 S organische stof (gec. voor lutum) % (m/m ds) **< 0,2**

Organische parameters - niet aromatisch

S minerale olie (florisil clean-up) mg/kg ds **< 35**

Organische parameters - aromatisch
Polycyclische koolwaterstoffen:

S naftaleen	mg/kg ds	< 0,05
S fenantreen	mg/kg ds	< 0,05
S anthraceen	mg/kg ds	< 0,05
S fluoranteen	mg/kg ds	< 0,05
S benzo(a)antraceen	mg/kg ds	< 0,05
S chryseen	mg/kg ds	< 0,05
S benzo(k)fluoranteen	mg/kg ds	< 0,05
S benzo(a)pyreen	mg/kg ds	< 0,05
S benzo(ghi)peryleen	mg/kg ds	< 0,05
S indeno(1,2,3-cd)pyreen	mg/kg ds	< 0,05
S som PAK (10)	mg/kg ds	0,35

A N A L Y S E C E R T I F I C A A T

Project code : 936841
Project omschrijving : 190668-MKB Zwitsal Zuid Apeldoorn
Opdrachtgever : Hunneman Milieu-Advies

Opmerkingen m.b.t. analyses

Opmerking(en) algemeen

Organische stof gehalte (gecorrigeerd voor lutum en vrij ijzer in de vorm van Fe₂O₃)

Het organische stofgehalte is gecorrigeerd voor het in het analysecertificaat gerapporteerde lutumgehalte. Indien het lutumgehalte niet is gerapporteerd is de correctie uitgevoerd met een lutumgehalte van 5,4% (gemiddeld lutumgehalte Nederlandse bodem, AS3010/AS3210, prestatieblad organische stofgehalte in grond/waterbodem). Indien het vrij ijzergehalte is bepaald en groter is dan 5 % m/m, is bij de berekening van het organische stof gecorrigeerd voor dat gehalte aan vrij ijzer.

Sommatie van concentraties voor groepsparameters

De sommatie is uitgevoerd volgens AS3000 paragraaf 2.5.2 en bijlage 3.

ANALYSECERTIFICAAT

Project code : 936841
Project omschrijving : 190668-MKB Zwitsal Zuid Apeldoorn
Opdrachtgever : Hunneman Milieu-Advies

Barcodeschema's

<i>Monstercode Uw referentie</i>	<i>monster</i>	<i>diepte</i>	<i>barcode</i>
6075912 wand, T02: 80-150	T02	0.8-1.5	3315676AA

ANALYSECERTIFICAAT

Project code : 936841
Project omschrijving : 190668-MKB Zwitsal Zuid Apeldoorn
Opdrachtgever : Hunneman Milieu-Advies

Analysemethoden in Grond (AS3000)

AS3000

In dit analysecertificaat zijn de met 'S' gemerkte analyses uitgevoerd volgens de analysemethoden beschreven in het "Accreditatieschema Laboratoriumanalyses voor grond-, waterbodem- en grondwateronderzoek (AS SIKB 3000)". Het laboratoriumonderzoek is uitgevoerd volgens de onderstaande analysemethoden. Deze analyses zijn vastgelegd in het geldende accreditatie-certificaat met bijbehorende verrichtingenlijst L086 van Eurofins Omegam BV.

voorbewerking AS3000 : Conform AS3000 en NEN-EN 16179
Droge stof : Conform AS3010 prestatieblad 2
Organische stof (gec. voor lutum) : Conform AS3010 prestatieblad 3 en gelijkwaardig aan NEN 5754
Minerale olie (florisil clean-up) : Conform AS3010 prestatieblad 7
PAKs : Conform AS3010 prestatieblad 6

Hunneman Milieu-Advies
T.a.v. de heer J.A.G. Hunneman
Barkstraat 5
8102GV RAALTE

Uw kenmerk : 190668-MKB Zwitsal Zuid Apeldoorn
Ons kenmerk : Project 937964
Validatieref. : 937964_certificaat_v1
Opdrachtverificatiecode: KCWF-OXTI-MRJG-IAGJ
Bijlage(n) : 2 tabel(len) + 2 bijlage(n)

Amsterdam, 11 september 2019

Hierbij zend ik u de resultaten van het laboratoriumonderzoek dat op uw verzoek is uitgevoerd in de door u aangeboden monsters.

De resultaten hebben uitsluitend betrekking op de monsters, zoals die door u voor analyse ter beschikking werden gesteld.

Het onderzoek is, met uitzondering van eventueel uitbesteed onderzoek, uitgevoerd door Eurofins Omegam volgens de methoden zoals ze zijn vastgelegd in het geldende accreditatie-certificaat L086 en/of in de bundel "Analysevoorschriften Eurofins Omegam". De in dit onderzoek uitgevoerde onderzoeksmethoden van de geaccrediteerde analyses zijn in een aparte bijlage als onderdeel van dit analyse-certificaat opgenomen. De methoden zijn, voor zover mogelijk, ontleend aan de accreditatieprogramma's/schema's en NEN- EN- en/of ISO-voorschriften.

Ik wijs u erop dat het analyse-certificaat alleen in zijn geheel mag worden gereproduceerd. Ik vertrouw erop uw opdracht volledig en naar tevredenheid te hebben uitgevoerd. Heeft u naar aanleiding van deze rapportage nog vragen, dan verzoek ik u contact op te nemen met onze klantenservice.

Hoogachtend,
namens Eurofins Omegam,

Ing. J. Tukker
Manager productie

Op dit certificaat zijn onze algemene voorwaarden van toepassing.
Dit analyse-certificaat mag niet anders dan in zijn geheel worden gereproduceerd.

Eurofins Omegam B.V.
H.J.E. Wenckbachweg 120
NL-1114 AD Amsterdam-Duivendrecht
Nederland

T +31-(0)20-597 66 80
CSOmegam@eurofins.com
www.eurofins.nl

IBAN NL 16 BNPA 0227667980
BIC BNPANL2A
BTW nr. NL8139.67.132.B01
KvK nr. 34215654

ANALYSECERTIFICAAT

Project code : 937964
Project omschrijving : 190668-MKB Zwitsal Zuid Apeldoorn
Opdrachtgever : Hunneman Milieu-Advies

Monsterreferenties

6078404 = Bodem, B03: 160-180

Opgegeven bemonsteringsdatum : 10/09/2019
Ontvangstdatum opdracht : 10/09/2019
Startdatum : 10/09/2019
Monstercode : 6078404
Matrix : Grond

Monstervoorbewerking

S AS3000 (steekmonster)		uitgevoerd
S gewicht artefact	g	n.v.t.
S soort artefact		n.v.t.
S voorbewerking AS3000		uitgevoerd

Algemeen onderzoek - fysisch

S droge stof	%	93,0
S organische stof (gec. voor lutum)	% (m/m ds)	< 0,2

Organische parameters - niet aromatisch

S minerale olie (florisil clean-up)	mg/kg ds	< 35
-------------------------------------	----------	----------------

Organische parameters - aromatisch
Polycyclische koolwaterstoffen:

S naftaleen	mg/kg ds	< 0,05
S fenantreen	mg/kg ds	< 0,05
S anthraceen	mg/kg ds	< 0,05
S fluoranteen	mg/kg ds	< 0,05
S benzo(a)antraceen	mg/kg ds	< 0,05
S chryseen	mg/kg ds	< 0,05
S benzo(k)fluoranteen	mg/kg ds	< 0,05
S benzo(a)pyreen	mg/kg ds	< 0,05
S benzo(ghi)peryleen	mg/kg ds	< 0,05
S indeno(1,2,3-cd)pyreen	mg/kg ds	< 0,05
S som PAK (10)	mg/kg ds	0,35

A N A L Y S E C E R T I F I C A A T

Project code : 937964
Project omschrijving : 190668-MKB Zwitsal Zuid Apeldoorn
Opdrachtgever : Hunneman Milieu-Advies

Opmerkingen m.b.t. analyses

Opmerking(en) algemeen

Organische stof gehalte (gecorrigeerd voor lutum en vrij ijzer in de vorm van Fe₂O₃)

Het organische stofgehalte is gecorrigeerd voor het in het analysecertificaat gerapporteerde lutumgehalte. Indien het lutumgehalte niet is gerapporteerd is de correctie uitgevoerd met een lutumgehalte van 5,4% (gemiddeld lutumgehalte Nederlandse bodem, AS3010/AS3210, prestatieblad organische stofgehalte in grond/waterbodem). Indien het vrij ijzergehalte is bepaald en groter is dan 5 % m/m, is bij de berekening van het organische stof gecorrigeerd voor dat gehalte aan vrij ijzer.

Sommatie van concentraties voor groepsparameters

De sommatie is uitgevoerd volgens AS3000 paragraaf 2.5.2 en bijlage 3.

ANALYSECERTIFICAAT

Project code : 937964
Project omschrijving : 190668-MKB Zwitsal Zuid Apeldoorn
Opdrachtgever : Hunneman Milieu-Advies

Barcodeschema's

<i>Monstercode</i>	<i>Uw referentie</i>	<i>monster</i>	<i>diepte</i>	<i>barcode</i>
6078404	Bodem, B03: 160-180	B03	1.6-1.8	3315654AA

ANALYSECERTIFICAAT

Project code : 937964
Project omschrijving : 190668-MKB Zwitsal Zuid Apeldoorn
Opdrachtgever : Hunneman Milieu-Advies

Analysemethoden in Grond (AS3000)

AS3000

In dit analysecertificaat zijn de met 'S' gemerkte analyses uitgevoerd volgens de analysemethoden beschreven in het "Accreditatieschema Laboratoriumanalyses voor grond-, waterbodem- en grondwateronderzoek (AS SIKB 3000)". Het laboratoriumonderzoek is uitgevoerd volgens de onderstaande analysemethoden. Deze analyses zijn vastgelegd in het geldende accreditatie-certificaat met bijbehorende verrichtingenlijst L086 van Eurofins Omegam BV.

voorbewerking AS3000 : Conform AS3000 en NEN-EN 16179
Droge stof : Conform AS3010 prestatieblad 2
Organische stof (gec. voor lutum) : Conform AS3010 prestatieblad 3 en gelijkwaardig aan NEN 5754
Minerale olie (florisil clean-up) : Conform AS3010 prestatieblad 7
PAKs : Conform AS3010 prestatieblad 6

Hunneman Milieu-Advies
T.a.v. de heer J.A.G. Hunneman
Barkstraat 5
8102GV RAALTE

Uw kenmerk : 190668-MKB Zwitsal Zuid Apeldoorn
Ons kenmerk : Project 937965
Validatieref. : 937965_certificaat_v1
Opdrachtverificatiecode: DNJR-DEBB-GYZM-SRLS
Bijlage(n) : 2 tabel(len) + 2 bijlage(n)

Amsterdam, 11 september 2019

Hierbij zend ik u de resultaten van het laboratoriumonderzoek dat op uw verzoek is uitgevoerd in de door u aangeboden monsters.

De resultaten hebben uitsluitend betrekking op de monsters, zoals die door u voor analyse ter beschikking werden gesteld.

Het onderzoek is, met uitzondering van eventueel uitbesteed onderzoek, uitgevoerd door Eurofins Omegam volgens de methoden zoals ze zijn vastgelegd in het geldende accreditatie-certificaat L086 en/of in de bundel "Analysevoorschriften Eurofins Omegam". De in dit onderzoek uitgevoerde onderzoeksmethoden van de geaccrediteerde analyses zijn in een aparte bijlage als onderdeel van dit analyse-certificaat opgenomen. De methoden zijn, voor zover mogelijk, ontleend aan de accreditatieprogramma's/schema's en NEN- EN- en/of ISO-voorschriften.

Ik wijs u erop dat het analyse-certificaat alleen in zijn geheel mag worden gereproduceerd. Ik vertrouw erop uw opdracht volledig en naar tevredenheid te hebben uitgevoerd. Heeft u naar aanleiding van deze rapportage nog vragen, dan verzoek ik u contact op te nemen met onze klantenservice.

Hoogachtend,
namens Eurofins Omegam,

Ing. J. Tukker
Manager productie

Op dit certificaat zijn onze algemene voorwaarden van toepassing.
Dit analyse-certificaat mag niet anders dan in zijn geheel worden gereproduceerd.

Eurofins Omegam B.V.
H.J.E. Wenckbachweg 120
NL-1114 AD Amsterdam-Duivendrecht
Nederland

T +31-(0)20-597 66 80
CSOmegam@eurofins.com
www.eurofins.nl

IBAN NL 16 BNPA 0227667980
BIC BNPANL2A
BTW nr. NL8139.67.132.B01
KvK nr. 34215654

ANALYSECERTIFICAAT

Project code : 937965
Project omschrijving : 190668-MKB Zwitsal Zuid Apeldoorn
Opdrachtgever : Hunneman Milieu-Advies

Monsterreferenties

6078405 = talud, T03: 80-150

Opgegeven bemonsteringsdatum : 10/09/2019
Ontvangstdatum opdracht : 10/09/2019
Startdatum : 10/09/2019
Monstercode : 6078405
Matrix : Grond

Monstervoorbewerking

S AS3000 (steekmonster)		uitgevoerd
S gewicht artefact	g	n.v.t.
S soort artefact		n.v.t.
S voorbewerking AS3000		uitgevoerd

Algemeen onderzoek - fysisch

S droge stof	%	84,4
S organische stof (gec. voor lutum)	% (m/m ds)	2,6

Organische parameters - niet aromatisch

S minerale olie (florisil clean-up)	mg/kg ds	< 35
-------------------------------------	----------	----------------

Organische parameters - aromatisch*Polycyclische koolwaterstoffen:*

S naftaleen	mg/kg ds	< 0,05
S fenantreen	mg/kg ds	< 0,05
S anthraceen	mg/kg ds	< 0,05
S fluoranteen	mg/kg ds	0,07
S benzo(a)antraceen	mg/kg ds	< 0,05
S chryseen	mg/kg ds	< 0,05
S benzo(k)fluoranteen	mg/kg ds	< 0,05
S benzo(a)pyreen	mg/kg ds	< 0,05
S benzo(ghi)peryleen	mg/kg ds	< 0,05
S indeno(1,2,3-cd)pyreen	mg/kg ds	< 0,05
S som PAK (10)	mg/kg ds	0,38

A N A L Y S E C E R T I F I C A A T

Project code : 937965
Project omschrijving : 190668-MKB Zwitsal Zuid Apeldoorn
Opdrachtgever : Hunneman Milieu-Advies

Opmerkingen m.b.t. analyses

Opmerking(en) algemeen

Organische stof gehalte (gecorrigeerd voor lutum en vrij ijzer in de vorm van Fe₂O₃)

Het organische stofgehalte is gecorrigeerd voor het in het analysecertificaat gerapporteerde lutumgehalte. Indien het lutumgehalte niet is gerapporteerd is de correctie uitgevoerd met een lutumgehalte van 5,4% (gemiddeld lutumgehalte Nederlandse bodem, AS3010/AS3210, prestatieblad organische stofgehalte in grond/waterbodem). Indien het vrij ijzergehalte is bepaald en groter is dan 5 % m/m, is bij de berekening van het organische stof gecorrigeerd voor dat gehalte aan vrij ijzer.

Sommatie van concentraties voor groepsparameters

De sommatie is uitgevoerd volgens AS3000 paragraaf 2.5.2 en bijlage 3.

ANALYSECERTIFICAAT

Project code : 937965
Project omschrijving : 190668-MKB Zwitsal Zuid Apeldoorn
Opdrachtgever : Hunneman Milieu-Advies

Barcodeschema's

<i>Monstercode</i>	<i>Uw referentie</i>	<i>monster</i>	<i>diepte</i>	<i>barcode</i>
6078405	talud, T03: 80-150	T03	0.8-1.5	3315674AA

ANALYSECERTIFICAAT

Project code : 937965
Project omschrijving : 190668-MKB Zwitsal Zuid Apeldoorn
Opdrachtgever : Hunneman Milieu-Advies

Analysemethoden in Grond (AS3000)

AS3000

In dit analysecertificaat zijn de met 'S' gemerkte analyses uitgevoerd volgens de analysemethoden beschreven in het "Accreditatieschema Laboratoriumanalyses voor grond-, waterbodem- en grondwateronderzoek (AS SIKB 3000)". Het laboratoriumonderzoek is uitgevoerd volgens de onderstaande analysemethoden. Deze analyses zijn vastgelegd in het geldende accreditatie-certificaat met bijbehorende verrichtingenlijst L086 van Eurofins Omegam BV.

voorbewerking AS3000 : Conform AS3000 en NEN-EN 16179
Droge stof : Conform AS3010 prestatieblad 2
Organische stof (gec. voor lutum) : Conform AS3010 prestatieblad 3 en gelijkwaardig aan NEN 5754
Minerale olie (florisil clean-up) : Conform AS3010 prestatieblad 7
PAKs : Conform AS3010 prestatieblad 6

Hunneman Milieu-Advies
T.a.v. de heer J.A.G. Hunneman
Barkstraat 5
8102GV RAALTE

Uw kenmerk : 190668-MKB Zwitsal Zuid Apeldoorn
Ons kenmerk : Project 938528
Validatieref. : 938528_certificaat_v1
Opdrachtverificatiecode: LXDK-JNXK-OTQZ-OKGW
Bijlage(n) : 2 tabel(len) + 2 oliechromatogram(men) + 2 bijlage(n)

Amsterdam, 12 september 2019

Hierbij zend ik u de resultaten van het laboratoriumonderzoek dat op uw verzoek is uitgevoerd in de door u aangeboden monsters.

De resultaten hebben uitsluitend betrekking op de monsters, zoals die door u voor analyse ter beschikking werden gesteld.

Het onderzoek is, met uitzondering van eventueel uitbesteed onderzoek, uitgevoerd door Eurofins Omegam volgens de methoden zoals ze zijn vastgelegd in het geldende accreditatie-certificaat L086 en/of in de bundel "Analysevoorschriften Eurofins Omegam". De in dit onderzoek uitgevoerde onderzoeksmethoden van de geaccrediteerde analyses zijn in een aparte bijlage als onderdeel van dit analyse-certificaat opgenomen. De methoden zijn, voor zover mogelijk, ontleend aan de accreditatieprogramma's/schema's en NEN- EN- en/of ISO-voorschriften.

Ik wijs u erop dat het analyse-certificaat alleen in zijn geheel mag worden gereproduceerd. Ik vertrouw erop uw opdracht volledig en naar tevredenheid te hebben uitgevoerd. Heeft u naar aanleiding van deze rapportage nog vragen, dan verzoek ik u contact op te nemen met onze klantenservice.

Hoogachtend,
namens Eurofins Omegam,

Ing. J. Tukker
Manager productie

Op dit certificaat zijn onze algemene voorwaarden van toepassing.
Dit analyse-certificaat mag niet anders dan in zijn geheel worden gereproduceerd.

Eurofins Omegam B.V.
H.J.E. Wenckbachweg 120
NL-1114 AD Amsterdam-Duivendrecht
Nederland

T +31-(0)20-597 66 80
CSOmegam@eurofins.com
www.eurofins.nl

IBAN NL 16 BNPA 0227667980
BIC BNPANL2A
BTW nr. NL8139.67.132.B01
KvK nr. 34215654

ANALYSECERTIFICAAT

Project code : 938528
Project omschrijving : 190668-MKB Zwitsal Zuid Apeldoorn
Opdrachtgever : Hunneman Milieu-Advies

Monsterreferenties

6079936 = Bodem, B04: 160-180

6079937 = Bodem, B05: 160-180

Opgegeven bemonsteringsdatum :	11/09/2019	11/09/2019
Ontvangstdatum opdracht :	11/09/2019	11/09/2019
Startdatum :	11/09/2019	11/09/2019
Monstercode :	6079936	6079937
Matrix :	Grond	Grond

Monstervoorbewerking

S AS3000 (steekmonster)		uitgevoerd	uitgevoerd
S gewicht artefact	g	n.v.t.	n.v.t.
S soort artefact		n.v.t.	n.v.t.
S voorbewerking AS3000		uitgevoerd	uitgevoerd

Algemeen onderzoek - fysisch

S droge stof	%	93,5	94,2
S organische stof (gec. voor lutum)	% (m/m ds)	< 0,2	0,3

Organische parameters - niet aromatisch

S minerale olie (florisil clean-up)	mg/kg ds	1000	470
-------------------------------------	----------	-------------	------------

Organische parameters - aromatisch*Polycyclische koolwaterstoffen:*

S naftaleen	mg/kg ds	< 0,05	< 0,05
S fenantreen	mg/kg ds	< 0,05	< 0,05
S anthraceen	mg/kg ds	< 0,05	< 0,05
S fluoranteen	mg/kg ds	0,10	< 0,05
S benzo(a)antraceen	mg/kg ds	< 0,05	< 0,05
S chryseen	mg/kg ds	0,05	< 0,05
S benzo(k)fluoranteen	mg/kg ds	< 0,05	< 0,05
S benzo(a)pyreen	mg/kg ds	0,06	< 0,05
S benzo(ghi)peryleen	mg/kg ds	0,05	< 0,05
S indeno(1,2,3-cd)pyreen	mg/kg ds	< 0,05	< 0,05
S som PAK (10)	mg/kg ds	0,47	0,35

A N A L Y S E C E R T I F I C A A T

Project code : 938528
Project omschrijving : 190668-MKB Zwitsal Zuid Apeldoorn
Opdrachtgever : Hunneman Milieu-Advies

Opmerkingen m.b.t. analyses

Opmerking(en) algemeen

Organische stof gehalte (gecorrigeerd voor lutum en vrij ijzer in de vorm van Fe₂O₃)

Het organische stofgehalte is gecorrigeerd voor het in het analysecertificaat gerapporteerde lutumgehalte. Indien het lutumgehalte niet is gerapporteerd is de correctie uitgevoerd met een lutumgehalte van 5,4% (gemiddeld lutumgehalte Nederlandse bodem, AS3010/AS3210, prestatieblad organische stofgehalte in grond/waterbodem). Indien het vrij ijzergehalte is bepaald en groter is dan 5 % m/m, is bij de berekening van het organische stof gecorrigeerd voor dat gehalte aan vrij ijzer.

Sommatie van concentraties voor groepsparameters

De sommatie is uitgevoerd volgens AS3000 paragraaf 2.5.2 en bijlage 3.

OLIE-ONDERZOEK

Monstercode : 6079936
Project omschrijving : 190668-MKB Zwitsal Zuid Apeldoorn
Uw referentie : Bodem, B04: 160-180
Methode : minerale olie (florisil clean-up)

OLIECHROMATOGRAM

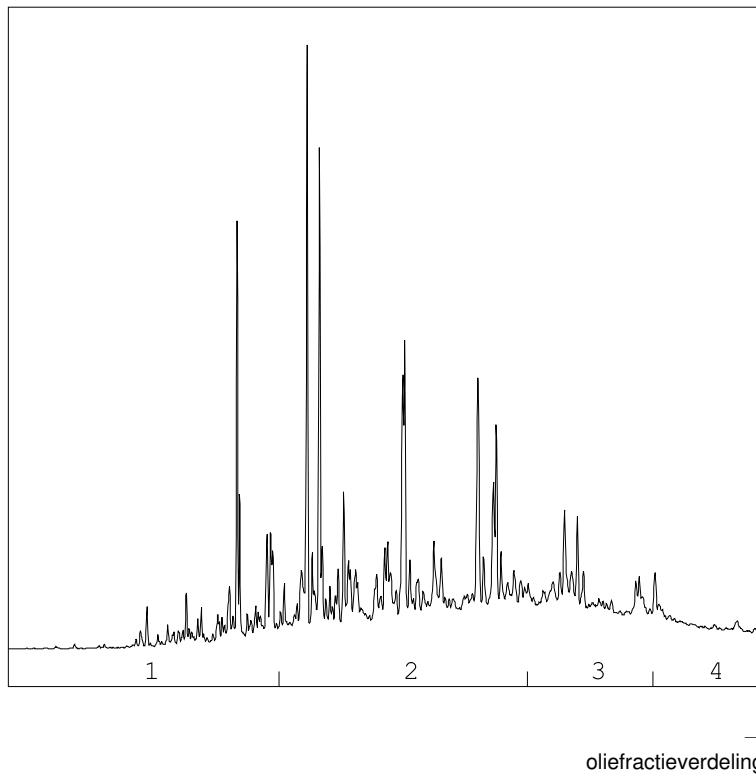

OLIEFRACTIEVERDELING

1) fractie > C10 - C19	13 %
2) fractie C19 - C29	56 %
3) fractie C29 - C35	22 %
4) fractie C35 -< C40	9 %

minerale olie gehalte: 1000 mg/kg ds

Minerale olie

Interpretatie: raadpleeg voor de typering van de oliesoort de OMEGAM oliebibliotheek.

De hoogte van de signalen is geen maat voor de concentratie van de olie in het monster.
(Het chromatogram heeft een variabele schaalindeling)

Bij een minerale olie gehalte kleiner dan de rapportagegrens worden geen oliefracties weergegeven.

Dit analyse-certificaat, inclusief voorblad en eventuele bijlage(n), mag niet anders dan in zijn geheel worden gereproduceerd.

Opdrachtverificatiecode: LXDK-JNXK-OTQZ-OKGW

Ref.: 938528_certificaat_v1

OLIE-ONDERZOEK

Monstercode : 6079937
Project omschrijving : 190668-MKB Zwitsal Zuid Apeldoorn
Uw referentie : Bodem, B05: 160-180
Methode : minerale olie (florisil clean-up)

OLIECHROMATOGRAM

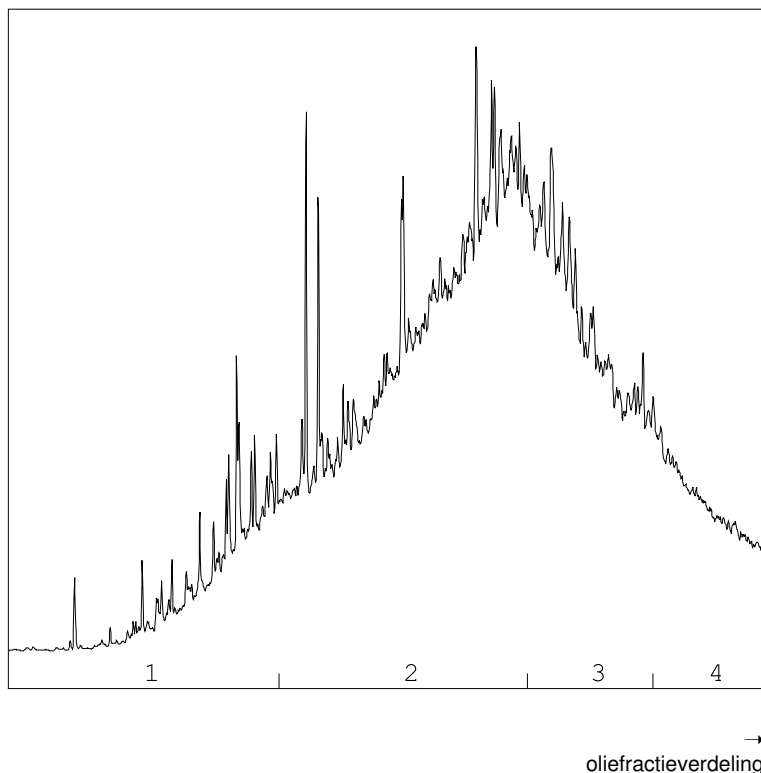

OLIEFRACTIEVERDELING

1) fractie > C10 - C19	9 %
2) fractie C19 - C29	52 %
3) fractie C29 - C35	28 %
4) fractie C35 -< C40	11 %

minerale olie gehalte: 470 mg/kg ds

Minerale olie

Interpretatie: raadpleeg voor de typering van de oliesoort de OMEGAM oliebibliotheek.

De hoogte van de signalen is geen maat voor de concentratie van de olie in het monster.
(Het chromatogram heeft een variabele schaalindeling)

Bij een minerale olie gehalte kleiner dan de rapportagegrens worden geen oliefracties weergegeven.

Dit analyse-certificaat, inclusief voorblad en eventuele bijlage(n), mag niet anders dan in zijn geheel worden gereproduceerd.

ANALYSECERTIFICAAT

Project code : 938528
Project omschrijving : 190668-MKB Zwitsal Zuid Apeldoorn
Opdrachtgever : Hunneman Milieu-Advies

Barcodeschema's

<i>Monstercode</i>	<i>Uw referentie</i>	<i>monster</i>	<i>diepte</i>	<i>barcode</i>
6079936	Bodem, B04: 160-180	B04	1.6-1.8	3315680AA
6079937	Bodem, B05: 160-180	B05	1.6-1.8	3315681AA

ANALYSECERTIFICAAT

Project code : 938528
Project omschrijving : 190668-MKB Zwitsal Zuid Apeldoorn
Opdrachtgever : Hunneman Milieu-Advies

Analysemethoden in Grond (AS3000)

AS3000

In dit analysecertificaat zijn de met 'S' gemerkte analyses uitgevoerd volgens de analysemethoden beschreven in het "Accreditatieschema Laboratoriumanalyses voor grond-, waterbodem- en grondwateronderzoek (AS SIKB 3000)". Het laboratoriumonderzoek is uitgevoerd volgens de onderstaande analysemethoden. Deze analyses zijn vastgelegd in het geldende accreditatie-certificaat met bijbehorende verrichtingenlijst L086 van Eurofins Omegam BV.

voorbewerking AS3000 : Conform AS3000 en NEN-EN 16179
Droge stof : Conform AS3010 prestatieblad 2
Organische stof (gec. voor lutum) : Conform AS3010 prestatieblad 3 en gelijkwaardig aan NEN 5754
Minerale olie (florisil clean-up) : Conform AS3010 prestatieblad 7
PAKs : Conform AS3010 prestatieblad 6

Hunneman Milieu-Advies
T.a.v. de heer J.A.G. Hunneman
Barkstraat 5
8102GV RAALTE

Uw kenmerk : 190668-MKB Zwitsal Zuid Apeldoorn
Ons kenmerk : Project 939211
Validatieref. : 939211_certificaat_v1
Opdrachtverificatiecode: QCIV-JQJQ-OCCQ-ZAWH
Bijlage(n) : 2 tabel(len) + 2 bijlage(n)

Amsterdam, 13 september 2019

Hierbij zend ik u de resultaten van het laboratoriumonderzoek dat op uw verzoek is uitgevoerd in de door u aangeboden monsters.

De resultaten hebben uitsluitend betrekking op de monsters, zoals die door u voor analyse ter beschikking werden gesteld.

Het onderzoek is, met uitzondering van eventueel uitbesteed onderzoek, uitgevoerd door Eurofins Omegam volgens de methoden zoals ze zijn vastgelegd in het geldende accreditatie-certificaat L086 en/of in de bundel "Analysevoorschriften Eurofins Omegam". De in dit onderzoek uitgevoerde onderzoeksmethoden van de geaccrediteerde analyses zijn in een aparte bijlage als onderdeel van dit analyse-certificaat opgenomen. De methoden zijn, voor zover mogelijk, ontleend aan de accreditatieprogramma's/schema's en NEN- EN- en/of ISO-voorschriften.

Ik wijs u erop dat het analyse-certificaat alleen in zijn geheel mag worden gereproduceerd. Ik vertrouw erop uw opdracht volledig en naar tevredenheid te hebben uitgevoerd. Heeft u naar aanleiding van deze rapportage nog vragen, dan verzoek ik u contact op te nemen met onze klantenservice.

Hoogachtend,
namens Eurofins Omegam,

Ing. J. Tukker
Manager productie

Op dit certificaat zijn onze algemene voorwaarden van toepassing.
Dit analyse-certificaat mag niet anders dan in zijn geheel worden gereproduceerd.

Eurofins Omegam B.V.
H.J.E. Wenckbachweg 120
NL-1114 AD Amsterdam-Duivendrecht
Nederland

T +31-(0)20-597 66 80
CSOmegam@eurofins.com
www.eurofins.nl

IBAN NL 16 BNPA 0227667980
BIC BNPANL2A
BTW nr. NL8139.67.132.B01
KvK nr. 34215654

ANALYSECERTIFICAAT

Project code : 939211
Project omschrijving : 190668-MKB Zwitsal Zuid Apeldoorn
Opdrachtgever : Hunneman Milieu-Advies

Monsterreferenties

6081605 = Bodem, B06: 160-180

Opgegeven bemonsteringsdatum : 12/09/2019
Ontvangstdatum opdracht : 12/09/2019
Startdatum : 12/09/2019
Monstercode : 6081605
Matrix : Grond

Monstervoorbewerking

S AS3000 (steekmonster)		uitgevoerd
S gewicht artefact	g	n.v.t.
S soort artefact		n.v.t.
S voorbewerking AS3000		uitgevoerd

Algemeen onderzoek - fysisch

S droge stof	%	95,5
S organische stof (gec. voor lutum)	% (m/m ds)	0,3

Organische parameters - niet aromatisch

S minerale olie (florisil clean-up)	mg/kg ds	< 35
-------------------------------------	----------	----------------

Organische parameters - aromatisch*Polycyclische koolwaterstoffen:*

S naftaleen	mg/kg ds	< 0,05
S fenantreen	mg/kg ds	< 0,05
S anthraceen	mg/kg ds	< 0,05
S fluoranteen	mg/kg ds	< 0,05
S benzo(a)antraceen	mg/kg ds	< 0,05
S chryseen	mg/kg ds	< 0,05
S benzo(k)fluoranteen	mg/kg ds	< 0,05
S benzo(a)pyreen	mg/kg ds	< 0,05
S benzo(ghi)peryleen	mg/kg ds	< 0,05
S indeno(1,2,3-cd)pyreen	mg/kg ds	< 0,05
S som PAK (10)	mg/kg ds	0,35

A N A L Y S E C E R T I F I C A A T

Project code : 939211
Project omschrijving : 190668-MKB Zwitsal Zuid Apeldoorn
Opdrachtgever : Hunneman Milieu-Advies

Opmerkingen m.b.t. analyses

Opmerking(en) algemeen

Organische stof gehalte (gecorrigeerd voor lutum en vrij ijzer in de vorm van Fe₂O₃)

Het organische stofgehalte is gecorrigeerd voor het in het analysecertificaat gerapporteerde lutumgehalte. Indien het lutumgehalte niet is gerapporteerd is de correctie uitgevoerd met een lutumgehalte van 5,4% (gemiddeld lutumgehalte Nederlandse bodem, AS3010/AS3210, prestatieblad organische stofgehalte in grond/waterbodem). Indien het vrij ijzergehalte is bepaald en groter is dan 5 % m/m, is bij de berekening van het organische stof gecorrigeerd voor dat gehalte aan vrij ijzer.

Sommatie van concentraties voor groepsparameters

De sommatie is uitgevoerd volgens AS3000 paragraaf 2.5.2 en bijlage 3.

ANALYSECERTIFICAAT

Project code : 939211
Project omschrijving : 190668-MKB Zwitsal Zuid Apeldoorn
Opdrachtgever : Hunneman Milieu-Advies

Barcodeschema's

<i>Monstercode</i>	<i>Uw referentie</i>	<i>monster</i>	<i>diepte</i>	<i>barcode</i>
6081605	Bodem, B06: 160-180	B06	1.6-1.8	3315633AA

ANALYSECERTIFICAAT

Project code : 939211
Project omschrijving : 190668-MKB Zwitsal Zuid Apeldoorn
Opdrachtgever : Hunneman Milieu-Advies

Analysemethoden in Grond (AS3000)

AS3000

In dit analysecertificaat zijn de met 'S' gemerkte analyses uitgevoerd volgens de analysemethoden beschreven in het "Accreditatieschema Laboratoriumanalyses voor grond-, waterbodem- en grondwateronderzoek (AS SIKB 3000)". Het laboratoriumonderzoek is uitgevoerd volgens de onderstaande analysemethoden. Deze analyses zijn vastgelegd in het geldende accreditatie-certificaat met bijbehorende verrichtingenlijst L086 van Eurofins Omegam BV.

voorbewerking AS3000 : Conform AS3000 en NEN-EN 16179
Droge stof : Conform AS3010 prestatieblad 2
Organische stof (gec. voor lutum) : Conform AS3010 prestatieblad 3 en gelijkwaardig aan NEN 5754
Minerale olie (florisil clean-up) : Conform AS3010 prestatieblad 7
PAKs : Conform AS3010 prestatieblad 6

Hunneman Milieu-Advies
T.a.v. de heer J.A.G. Hunneman
Barkstraat 5
8102GV RAALTE

Uw kenmerk : 190668-MKB Zwitsal Zuid Apeldoorn
Ons kenmerk : Project 939212
Validatieref. : 939212_certificaat_v1
Opdrachtverificatiecode: FKCO-KECW-LMUU-AOFB
Bijlage(n) : 2 tabel(len) + 2 bijlage(n)

Amsterdam, 13 september 2019

Hierbij zend ik u de resultaten van het laboratoriumonderzoek dat op uw verzoek is uitgevoerd in de door u aangeboden monsters.

De resultaten hebben uitsluitend betrekking op de monsters, zoals die door u voor analyse ter beschikking werden gesteld.

Het onderzoek is, met uitzondering van eventueel uitbesteed onderzoek, uitgevoerd door Eurofins Omegam volgens de methoden zoals ze zijn vastgelegd in het geldende accreditatie-certificaat L086 en/of in de bundel "Analysevoorschriften Eurofins Omegam". De in dit onderzoek uitgevoerde onderzoeksmethoden van de geaccrediteerde analyses zijn in een aparte bijlage als onderdeel van dit analyse-certificaat opgenomen. De methoden zijn, voor zover mogelijk, ontleend aan de accreditatieprogramma's/schema's en NEN- EN- en/of ISO-voorschriften.

Ik wijs u erop dat het analyse-certificaat alleen in zijn geheel mag worden gereproduceerd. Ik vertrouw erop uw opdracht volledig en naar tevredenheid te hebben uitgevoerd. Heeft u naar aanleiding van deze rapportage nog vragen, dan verzoek ik u contact op te nemen met onze klantenservice.

Hoogachtend,
namens Eurofins Omegam,

Ing. J. Tukker
Manager productie

Op dit certificaat zijn onze algemene voorwaarden van toepassing.
Dit analyse-certificaat mag niet anders dan in zijn geheel worden gereproduceerd.

Eurofins Omegam B.V.
H.J.E. Wenckbachweg 120
NL-1114 AD Amsterdam-Duivendrecht
Nederland

T +31-(0)20-597 66 80
CSOmegam@eurofins.com
www.eurofins.nl

IBAN NL 16 BNPA 0227667980
BIC BNPANL2A
BTW nr. NL8139.67.132.B01
KvK nr. 34215654

ANALYSECERTIFICAAT

Project code : 939212
Project omschrijving : 190668-MKB Zwitsal Zuid Apeldoorn
Opdrachtgever : Hunneman Milieu-Advies

Monsterreferenties

6081606 = talud, T04: 70-150

6081607 = talud, T05: 80-150

Opgegeven bemonsteringsdatum :	12/09/2019	12/09/2019
Ontvangstdatum opdracht :	12/09/2019	12/09/2019
Startdatum :	12/09/2019	12/09/2019
Monstercode :	6081606	6081607
Matrix :	Grond	Grond

Monstervoorbewerking

S AS3000 (steekmonster)		uitgevoerd	uitgevoerd
S gewicht artefact	g	n.v.t.	n.v.t.
S soort artefact		n.v.t.	n.v.t.
S voorbewerking AS3000		uitgevoerd	uitgevoerd

Algemeen onderzoek - fysisch

S droge stof	%	92,3	94,3
S organische stof (gec. voor lutum)	% (m/m ds)	0,5	0,3

Organische parameters - niet aromatisch

S minerale olie (florisil clean-up)	mg/kg ds	< 35	< 35
-------------------------------------	----------	----------------	----------------

Organische parameters - aromatisch*Polycyclische koolwaterstoffen:*

S naftaleen	mg/kg ds	< 0,05	< 0,05
S fenantreen	mg/kg ds	0,18	< 0,05
S anthraceen	mg/kg ds	0,23	< 0,05
S fluoranteen	mg/kg ds	2,1	0,23
S benzo(a)antraceen	mg/kg ds	0,93	0,11
S chryseen	mg/kg ds	0,70	0,12
S benzo(k)fluoranteen	mg/kg ds	0,67	0,07
S benzo(a)pyreen	mg/kg ds	1,1	0,12
S benzo(ghi)peryleen	mg/kg ds	0,86	0,10
S indeno(1,2,3-cd)pyreen	mg/kg ds	0,92	0,11
S som PAK (10)	mg/kg ds	7,7	0,96

A N A L Y S E C E R T I F I C A A T

Project code : 939212
Project omschrijving : 190668-MKB Zwitsal Zuid Apeldoorn
Opdrachtgever : Hunneman Milieu-Advies

Opmerkingen m.b.t. analyses

Opmerking(en) algemeen

Organische stof gehalte (gecorrigeerd voor lutum en vrij ijzer in de vorm van Fe₂O₃)

Het organische stofgehalte is gecorrigeerd voor het in het analysecertificaat gerapporteerde lutumgehalte. Indien het lutumgehalte niet is gerapporteerd is de correctie uitgevoerd met een lutumgehalte van 5,4% (gemiddeld lutumgehalte Nederlandse bodem, AS3010/AS3210, prestatieblad organische stofgehalte in grond/waterbodem). Indien het vrij ijzergehalte is bepaald en groter is dan 5 % m/m, is bij de berekening van het organische stof gecorrigeerd voor dat gehalte aan vrij ijzer.

Sommatie van concentraties voor groepsparameters

De sommatie is uitgevoerd volgens AS3000 paragraaf 2.5.2 en bijlage 3.

ANALYSECERTIFICAAT

Project code : 939212
Project omschrijving : 190668-MKB Zwitsal Zuid Apeldoorn
Opdrachtgever : Hunneman Milieu-Advies

Barcodeschema's

<i>Monstercode</i>	<i>Uw referentie</i>	<i>monster</i>	<i>diepte</i>	<i>barcode</i>
6081606	talud, T04: 70-150	T04	0.7-1.5	3315667AA
6081607	talud, T05: 80-150	T05	0.8-1.5	3315670AA

ANALYSECERTIFICAAT

Project code : 939212
Project omschrijving : 190668-MKB Zwitsal Zuid Apeldoorn
Opdrachtgever : Hunneman Milieu-Advies

Analysemethoden in Grond (AS3000)

AS3000

In dit analysecertificaat zijn de met 'S' gemerkte analyses uitgevoerd volgens de analysemethoden beschreven in het "Accreditatieschema Laboratoriumanalyses voor grond-, waterbodem- en grondwateronderzoek (AS SIKB 3000)". Het laboratoriumonderzoek is uitgevoerd volgens de onderstaande analysemethoden. Deze analyses zijn vastgelegd in het geldende accreditatie-certificaat met bijbehorende verrichtingenlijst L086 van Eurofins Omegam BV.

voorbewerking AS3000 : Conform AS3000 en NEN-EN 16179
Droge stof : Conform AS3010 prestatieblad 2
Organische stof (gec. voor lutum) : Conform AS3010 prestatieblad 3 en gelijkwaardig aan NEN 5754
Minerale olie (florisil clean-up) : Conform AS3010 prestatieblad 7
PAKs : Conform AS3010 prestatieblad 6

Hunneman Milieu-Advies
T.a.v. de heer J.A.G. Hunneman
Barkstraat 5
8102GV RAALTE

Uw kenmerk : 190668-MKB Zwitsal Zuid Apeldoorn
Ons kenmerk : Project 939905
Validatieref. : 939905_certificaat_v1
Opdrachtverificatiecode: JFUJ-RNUA-YMME-KCML
Bijlage(n) : 2 tabel(len) + 1 oliechromatogram(men) + 2 bijlage(n)

Amsterdam, 16 september 2019

Hierbij zend ik u de resultaten van het laboratoriumonderzoek dat op uw verzoek is uitgevoerd in de door u aangeboden monsters.

De resultaten hebben uitsluitend betrekking op de monsters, zoals die door u voor analyse ter beschikking werden gesteld.

Het onderzoek is, met uitzondering van eventueel uitbesteed onderzoek, uitgevoerd door Eurofins Omegam volgens de methoden zoals ze zijn vastgelegd in het geldende accreditatie-certificaat L086 en/of in de bundel "Analysevoorschriften Eurofins Omegam". De in dit onderzoek uitgevoerde onderzoeksmethoden van de geaccrediteerde analyses zijn in een aparte bijlage als onderdeel van dit analyse-certificaat opgenomen. De methoden zijn, voor zover mogelijk, ontleend aan de accreditatieprogramma's/schema's en NEN- EN- en/of ISO-voorschriften.

Ik wijs u erop dat het analyse-certificaat alleen in zijn geheel mag worden gereproduceerd. Ik vertrouw erop uw opdracht volledig en naar tevredenheid te hebben uitgevoerd. Heeft u naar aanleiding van deze rapportage nog vragen, dan verzoek ik u contact op te nemen met onze klantenservice.

Hoogachtend,
namens Eurofins Omegam,

Ing. J. Tukker
Manager productie

Op dit certificaat zijn onze algemene voorwaarden van toepassing.
Dit analyse-certificaat mag niet anders dan in zijn geheel worden gereproduceerd.

Eurofins Omegam B.V.
H.J.E. Wenckbachweg 120
NL-1114 AD Amsterdam-Duivendrecht
Nederland

T +31-(0)20-597 66 80
CSOmegam@eurofins.com
www.eurofins.nl

IBAN NL 16 BNPA 0227667980
BIC BNPANL2A
BTW nr. NL8139.67.132.B01
KvK nr. 34215654

ANALYSECERTIFICAAT

Project code : 939905
Project omschrijving : 190668-MKB Zwitsal Zuid Apeldoorn
Opdrachtgever : Hunneman Milieu-Advies

Monsterreferenties

6083334 = talud, T06: 80-150

6083335 = talud, T07: 50-150

Opgegeven bemonsteringsdatum :	13/09/2019	13/09/2019
Ontvangstdatum opdracht :	13/09/2019	13/09/2019
Startdatum :	13/09/2019	13/09/2019
Monstercode :	6083334	6083335
Matrix :	Grond	Grond

Monstervoorbewerking

S AS3000 (steekmonster)		uitgevoerd	uitgevoerd
S gewicht artefact	g	n.v.t.	n.v.t.
S soort artefact		n.v.t.	n.v.t.
S voorbewerking AS3000		uitgevoerd	uitgevoerd

Algemeen onderzoek - fysisch

S droge stof	%	94,5	84,4
S organische stof (gec. voor lutum)	% (m/m ds)	0,7	3,5

Organische parameters - niet aromatisch

S minerale olie (florisil clean-up)	mg/kg ds	< 35	250
-------------------------------------	----------	----------------	------------

Organische parameters - aromatisch*Polycyclische koolwaterstoffen:*

S naftaleen	mg/kg ds	< 0,05	0,21
S fenantreen	mg/kg ds	< 0,05	1,6
S anthraceen	mg/kg ds	< 0,05	1,4
S fluoranteen	mg/kg ds	0,25	9,2
S benzo(a)antraceen	mg/kg ds	0,09	5,0
S chryseen	mg/kg ds	0,11	4,1
S benzo(k)fluoranteen	mg/kg ds	0,05	4,7
S benzo(a)pyreen	mg/kg ds	0,12	6,6
S benzo(ghi)peryleen	mg/kg ds	0,09	5,3
S indeno(1,2,3-cd)pyreen	mg/kg ds	0,07	5,0
S som PAK (10)	mg/kg ds	0,88	43

A N A L Y S E C E R T I F I C A A T

Project code : 939905
Project omschrijving : 190668-MKB Zwitsal Zuid Apeldoorn
Opdrachtgever : Hunneman Milieu-Advies

Opmerkingen m.b.t. analyses

Opmerking(en) algemeen

Organische stof gehalte (gecorrigeerd voor lutum en vrij ijzer in de vorm van Fe₂O₃)

Het organische stofgehalte is gecorrigeerd voor het in het analysecertificaat gerapporteerde lutumgehalte. Indien het lutumgehalte niet is gerapporteerd is de correctie uitgevoerd met een lutumgehalte van 5,4% (gemiddeld lutumgehalte Nederlandse bodem, AS3010/AS3210, prestatieblad organische stofgehalte in grond/waterbodem). Indien het vrij ijzergehalte is bepaald en groter is dan 5 % m/m, is bij de berekening van het organische stof gecorrigeerd voor dat gehalte aan vrij ijzer.

Sommatie van concentraties voor groepsparameters

De sommatie is uitgevoerd volgens AS3000 paragraaf 2.5.2 en bijlage 3.

OLIE-ONDERZOEK

Monstercode : 6083335
Project omschrijving : 190668-MKB Zwitsal Zuid Apeldoorn
Uw referentie : talud, T07: 50-150
Methode : minerale olie (florisil clean-up)

OLIECHROMATOGRAM

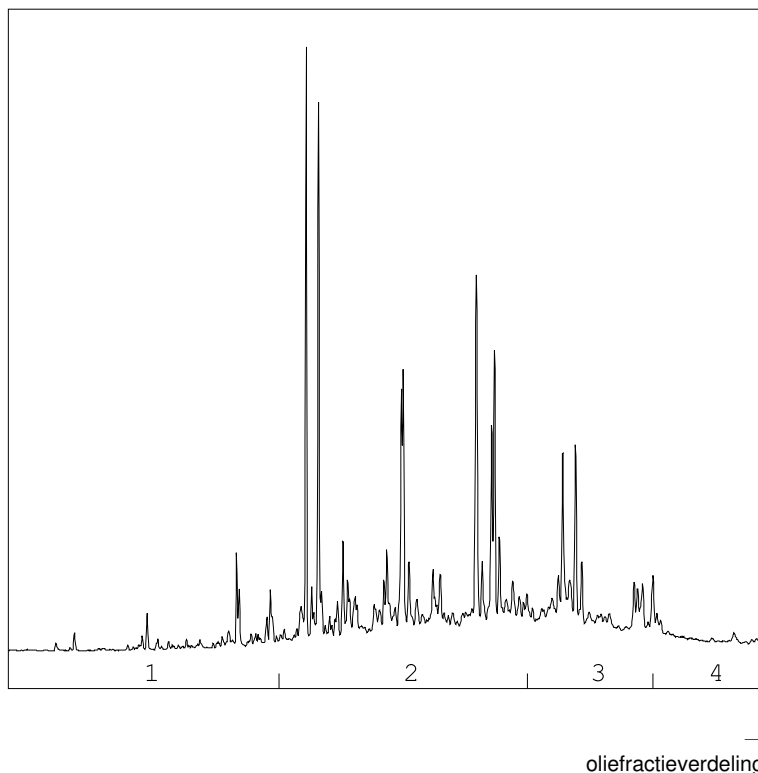

OLIEFRACTIEVERDELING

1) fractie > C10 - C19	7 %
2) fractie C19 - C29	61 %
3) fractie C29 - C35	25 %
4) fractie C35 -< C40	7 %

minerale olie gehalte: 250 mg/kg ds

Minerale olie

Interpretatie: raadpleeg voor de typering van de oliesoort de OMEGAM oliebibliotheek.

De hoogte van de signalen is geen maat voor de concentratie van de olie in het monster.
(Het chromatogram heeft een variabele schaalindeling)

Bij een minerale olie gehalte kleiner dan de rapportagegrens worden geen oliefracties weergegeven.

Dit analyse-certificaat, inclusief voorblad en eventuele bijlage(n), mag niet anders dan in zijn geheel worden gereproduceerd.

ANALYSECERTIFICAAT

Project code : 939905
Project omschrijving : 190668-MKB Zwitsal Zuid Apeldoorn
Opdrachtgever : Hunneman Milieu-Advies

Barcodeschema's

<i>Monstercode</i>	<i>Uw referentie</i>	<i>monster</i>	<i>diepte</i>	<i>barcode</i>
6083334	talud, T06: 80-150	T06	0.8-1.5	3315677AA
6083335	talud, T07: 50-150	T07	0.5-1.5	3315678AA

ANALYSECERTIFICAAT

Project code : 939905
Project omschrijving : 190668-MKB Zwitsal Zuid Apeldoorn
Opdrachtgever : Hunneman Milieu-Advies

Analysemethoden in Grond (AS3000)

AS3000

In dit analysecertificaat zijn de met 'S' gemerkte analyses uitgevoerd volgens de analysemethoden beschreven in het "Accreditatieschema Laboratoriumanalyses voor grond-, waterbodem- en grondwateronderzoek (AS SIKB 3000)". Het laboratoriumonderzoek is uitgevoerd volgens de onderstaande analysemethoden. Deze analyses zijn vastgelegd in het geldende accreditatie-certificaat met bijbehorende verrichtingenlijst L086 van Eurofins Omegam BV.

voorbewerking AS3000 : Conform AS3000 en NEN-EN 16179
Droge stof : Conform AS3010 prestatieblad 2
Organische stof (gec. voor lutum) : Conform AS3010 prestatieblad 3 en gelijkwaardig aan NEN 5754
Minerale olie (florisil clean-up) : Conform AS3010 prestatieblad 7
PAKs : Conform AS3010 prestatieblad 6

Hunneman Milieu-Advies
T.a.v. de heer D. Huntink
Barkstraat 5
8102GV RAALTE

Uw kenmerk : 190668-MKB Zwitsal Zuid Apeldoorn
Ons kenmerk : Project 941683
Validatieref. : 941683_certificaat_v1
Opdrachtverificatiecode: INEJ-UKAN-SIHU-INWV
Bijlage(n) : 2 tabel(len) + 1 oliechromatogram(men) + 2 bijlage(n)

Amsterdam, 19 september 2019

Hierbij zend ik u de resultaten van het laboratoriumonderzoek dat op uw verzoek is uitgevoerd in de door u aangeboden monsters.

De resultaten hebben uitsluitend betrekking op de monsters, zoals die door u voor analyse ter beschikking werden gesteld.

Het onderzoek is, met uitzondering van eventueel uitbesteed onderzoek, uitgevoerd door Eurofins Omegam volgens de methoden zoals ze zijn vastgelegd in het geldende accreditatie-certificaat L086 en/of in de bundel "Analysevoorschriften Eurofins Omegam". De in dit onderzoek uitgevoerde onderzoeksmethoden van de geaccrediteerde analyses zijn in een aparte bijlage als onderdeel van dit analyse-certificaat opgenomen. De methoden zijn, voor zover mogelijk, ontleend aan de accreditatieprogramma's/schema's en NEN- EN- en/of ISO-voorschriften.

Ik wijs u erop dat het analyse-certificaat alleen in zijn geheel mag worden gereproduceerd. Ik vertrouw erop uw opdracht volledig en naar tevredenheid te hebben uitgevoerd. Heeft u naar aanleiding van deze rapportage nog vragen, dan verzoek ik u contact op te nemen met onze klantenservice.

Hoogachtend,
namens Eurofins Omegam,

Ing. J. Tukker
Manager productie

Op dit certificaat zijn onze algemene voorwaarden van toepassing.
Dit analyse-certificaat mag niet anders dan in zijn geheel worden gereproduceerd.

Eurofins Omegam B.V.
H.J.E. Wenckbachweg 120
NL-1114 AD Amsterdam-Duivendrecht
Nederland

T +31-(0)20-597 66 80
CSOmegam@eurofins.com
www.eurofins.nl

IBAN NL 16 BNPA 0227667980
BIC BNPANL2A
BTW nr. NL8139.67.132.B01
KvK nr. 34215654

ANALYSECERTIFICAAT

Project code : 941683
Project omschrijving : 190668-MKB Zwitsal Zuid Apeldoorn
Opdrachtgever : Hunneman Milieu-Advies

Monsterreferenties
 6087482 = 1, T08: 80-150

Opgegeven bemonsteringsdatum : 18/09/2019
Ontvangstdatum opdracht : 18/09/2019
Startdatum : 18/09/2019
Monstercode : 6087482
Matrix : Grond

Monstervoorbewerking
 S AS3000 (steekmonster) **uitgevoerd**
 S gewicht artefact g **n.v.t.**
 S soort artefact **n.v.t.**
 S voorbewerking AS3000 **uitgevoerd**

Algemeen onderzoek - fysisch
 S droge stof % **87,2**
 S organische stof (gec. voor lutum) % (m/m ds) **1,7**

Organische parameters - niet aromatisch
 S minerale olie (florisil clean-up) mg/kg ds **120**

Organische parameters - aromatisch
Polycyclische koolwaterstoffen:

S naftaleen	mg/kg ds	< 0,05
S fenantreen	mg/kg ds	0,93
S anthraceen	mg/kg ds	0,93
S fluoranteen	mg/kg ds	5,4
S benzo(a)antraceen	mg/kg ds	2,4
S chryseen	mg/kg ds	2,1
S benzo(k)fluoranteen	mg/kg ds	2,0
S benzo(a)pyreen	mg/kg ds	3,0
S benzo(ghi)peryleen	mg/kg ds	2,3
S indeno(1,2,3-cd)pyreen	mg/kg ds	2,7
S som PAK (10)	mg/kg ds	22

A N A L Y S E C E R T I F I C A A T

Project code : 941683
Project omschrijving : 190668-MKB Zwitsal Zuid Apeldoorn
Opdrachtgever : Hunneman Milieu-Advies

Opmerkingen m.b.t. analyses

Opmerking(en) algemeen

Organische stof gehalte (gecorrigeerd voor lutum en vrij ijzer in de vorm van Fe₂O₃)

Het organische stofgehalte is gecorrigeerd voor het in het analysecertificaat gerapporteerde lutumgehalte. Indien het lutumgehalte niet is gerapporteerd is de correctie uitgevoerd met een lutumgehalte van 5,4% (gemiddeld lutumgehalte Nederlandse bodem, AS3010/AS3210, prestatieblad organische stofgehalte in grond/waterbodem). Indien het vrij ijzergehalte is bepaald en groter is dan 5 % m/m, is bij de berekening van het organische stof gecorrigeerd voor dat gehalte aan vrij ijzer.

Sommatie van concentraties voor groepsparameters

De sommatie is uitgevoerd volgens AS3000 paragraaf 2.5.2 en bijlage 3.

OLIE-ONDERZOEK

Monstercode : 6087482
Project omschrijving : 190668-MKB Zwitsal Zuid Apeldoorn
Uw referentie : 1, T08: 80-150
Methode : minerale olie (florisil clean-up)

OLIECHROMATOGRAM

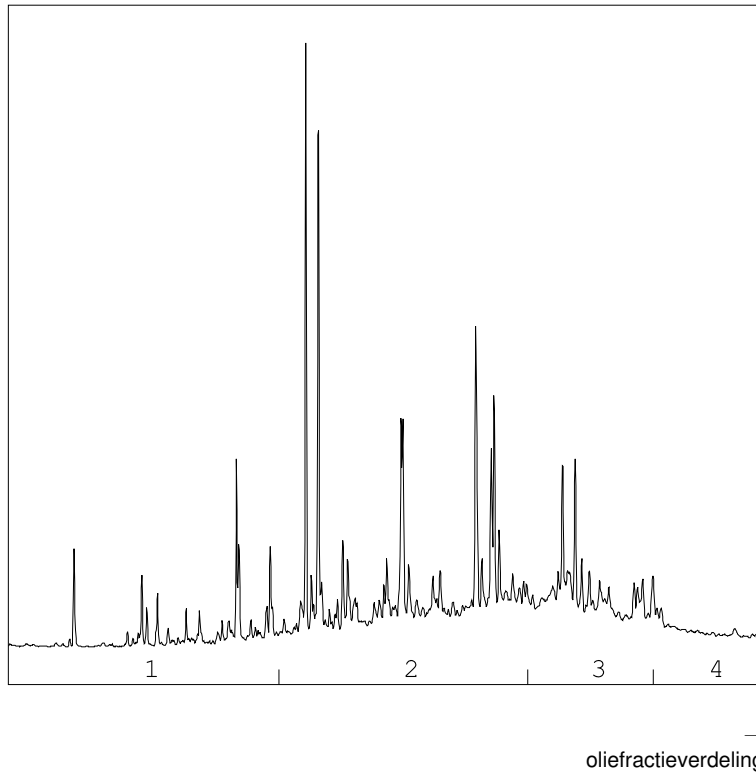

OLIEFRACTIEVERDELING

1) fractie > C10 - C19	9 %
2) fractie C19 - C29	57 %
3) fractie C29 - C35	27 %
4) fractie C35 -< C40	7 %

minerale olie gehalte: 120 mg/kg ds

Minerale olie

Interpretatie: raadpleeg voor de typering van de oliesoort de OMEGAM oliebibliotheek.

De hoogte van de signalen is geen maat voor de concentratie van de olie in het monster.
(Het chromatogram heeft een variabele schaalindeling)

Bij een minerale olie gehalte kleiner dan de rapportagegrens worden geen oliefracties weergegeven.

Dit analyse-certificaat, inclusief voorblad en eventuele bijlage(n), mag niet anders dan in zijn geheel worden gereproduceerd.

ANALYSECERTIFICAAT

Project code : 941683
Project omschrijving : 190668-MKB Zwitsal Zuid Apeldoorn
Opdrachtgever : Hunneman Milieu-Advies

Barcodeschema's

<i>Monstercode Uw referentie</i>	<i>monster</i>	<i>diepte</i>	<i>barcode</i>
6087482 1, T08: 80-150	T08	0.8-1.5	3315688AA

ANALYSECERTIFICAAT

Project code : 941683
Project omschrijving : 190668-MKB Zwitsal Zuid Apeldoorn
Opdrachtgever : Hunneman Milieu-Advies

Analysemethoden in Grond (AS3000)

AS3000

In dit analysecertificaat zijn de met 'S' gemerkte analyses uitgevoerd volgens de analysemethoden beschreven in het "Accreditatieschema Laboratoriumanalyses voor grond-, waterbodem- en grondwateronderzoek (AS SIKB 3000)". Het laboratoriumonderzoek is uitgevoerd volgens de onderstaande analysemethoden. Deze analyses zijn vastgelegd in het geldende accreditatie-certificaat met bijbehorende verrichtingenlijst L086 van Eurofins Omegam BV.

voorbewerking AS3000 : Conform AS3000 en NEN-EN 16179
Droge stof : Conform AS3010 prestatieblad 2
Organische stof (gec. voor lutum) : Conform AS3010 prestatieblad 3 en gelijkwaardig aan NEN 5754
Minerale olie (florisil clean-up) : Conform AS3010 prestatieblad 7
PAKs : Conform AS3010 prestatieblad 6

Hunneman Milieu-Advies
T.a.v. mevrouw L. van Hille
Barkstraat 5
8102GV RAALTE

Uw kenmerk : 190668-MKB Zwitsal Zuid Apeldoorn
Ons kenmerk : Project 1063809
Validatieref. : 1063809_certificaat_v1
Opdrachtverificatiecode: WQOM-CPUX-RXMN-WVAF
Bijlage(n) : 2 tabel(len) + 2 bijlage(n)

Amsterdam, 17 juli 2020

Hierbij zend ik u de resultaten van het laboratoriumonderzoek dat op uw verzoek is uitgevoerd in de door u aangeboden monsters.

De resultaten hebben uitsluitend betrekking op de monsters, zoals die door u voor analyse ter beschikking werden gesteld.

Het onderzoek is, met uitzondering van eventueel uitbesteed onderzoek, uitgevoerd door Eurofins Omegam volgens de methoden zoals ze zijn vastgelegd in het geldende accreditatie-certificaat L086 en/of in de bundel "Analysevoorschriften Eurofins Omegam". De in dit onderzoek uitgevoerde onderzoeksmethoden van de geaccrediteerde analyses zijn in een aparte bijlage als onderdeel van dit analyse-certificaat opgenomen. De methoden zijn, voor zover mogelijk, ontleend aan de accreditatieprogramma's/schema's en NEN- EN- en/of ISO-voorschriften.

Ik wijs u erop dat het analyse-certificaat alleen in zijn geheel mag worden gereproduceerd. Ik vertrouw erop uw opdracht volledig en naar tevredenheid te hebben uitgevoerd. Heeft u naar aanleiding van deze rapportage nog vragen, dan verzoek ik u contact op te nemen met onze klantenservice.

Hoogachtend,
namens Eurofins Omegam,

Ing. J. Tukker
Manager productie

Op dit certificaat zijn onze algemene voorwaarden van toepassing.
Dit analyse-certificaat mag niet anders dan in zijn geheel worden gereproduceerd.

Eurofins Omegam B.V.
H.J.E. Wenckbachweg 120
NL-1114 AD Amsterdam-Duivendrecht
Nederland

T +31-(0)20-597 66 80
CSOmegam@eurofins.com
www.eurofins.nl

IBAN NL 16 BNPA 0227667980
BIC BNPANL2A
BTW nr. NL8139.67.132.B01
KvK nr. 34215654

ANALYSECERTIFICAAT

Project code : 1063809
Uw Project omschrijving : 190668-MKB Zwitsal Zuid Apeldoorn
Opdrachtgever : Hunneman Milieu-Advies

Uw Monsterreferenties
 6396266 = bodem, B-07A: 160-180

Opgegeven bemonsteringsdatum : 16/07/2020
Ontvangstdatum opdracht : 16/07/2020
Startdatum : 16/07/2020
Monstercode : 6396266
Uw Matrix : Grond

Monstervoorbewerking
 S AS3000 (steekmonster) **uitgevoerd**
 S gewicht artefact g **n.v.t.**
 S soort artefact **n.v.t.**
 S voorbewerking AS3000 **uitgevoerd**

Algemeen onderzoek - fysisch
 S droge stof % **97,0**
 S organische stof (gec. voor lutum) % (m/m ds) **< 0,2**

Organische parameters - niet aromatisch
 S minerale olie (florisil clean-up) mg/kg ds **< 35**

Organische parameters - aromatisch
Polycyclische koolwaterstoffen:

S naftaleen	mg/kg ds	< 0,05
S fenantreen	mg/kg ds	0,12
S anthraceen	mg/kg ds	0,06
S fluoranteen	mg/kg ds	0,28
S benzo(a)antraceen	mg/kg ds	0,12
S chryseen	mg/kg ds	0,16
S benzo(k)fluoranteen	mg/kg ds	0,10
S benzo(a)pyreen	mg/kg ds	0,13
S benzo(ghi)peryleen	mg/kg ds	0,09
S indeno(1,2,3-cd)pyreen	mg/kg ds	0,09
S som PAK (10)	mg/kg ds	1,2

ANALYSECERTIFICAAT

Project code : 1063809
Uw Project omschrijving : 190668-MKB Zwitsal Zuid Apeldoorn
Opdrachtgever : Hunneman Milieu-Advies

Opmerkingen m.b.t. analyses

Opmerking(en) algemeen

De volgende informatie is indien van toepassing verstrekt door de opdrachtgever:
Project omschrijving, Monsterreferentie(s), Opgegeven bemonsteringsdatum, Matrix, Monsterdiepte, Potnr (Barcode), Veldgegevens, Veldwaarnemingen en Bemonsteringsdata. De opgegeven bemonsteringsdatum kan van invloed zijn op de geldigheid van de resultaten.

Organische stof gehalte (gecorrigeerd voor lutum en vrij ijzer in de vorm van Fe₂O₃)

Het organische stofgehalte is gecorrigeerd voor het in het analysecertificaat gerapporteerde lutumgehalte. Indien het lutumgehalte niet is gerapporteerd is de correctie uitgevoerd met een lutumgehalte van 5,4% (gemiddeld lutumgehalte Nederlandse bodem, AS3010/AS3210, prestatieblad organische stofgehalte in grond/waterbodem). Indien het vrij ijzergehalte is bepaald en groter is dan 5 % m/m, is bij de berekening van het organische stof gecorrigeerd voor dat gehalte aan vrij ijzer.

Sommatie van concentraties voor groepsparameters

De sommatie is uitgevoerd volgens AS3000 paragraaf 2.5.2 en bijlage 3.

ANALYSECERTIFICAAT

Project code : 1063809
Uw Project omschrijving : 190668-MKB Zwitsal Zuid Apeldoorn
Opdrachtgever : Hunneman Milieu-Advies

Barcodeschema's

<i>Monstercode</i>	<i>Uw referentie</i>	<i>uw monsterref.</i>	<i>uw diepte</i>	<i>uw barcode</i>
6396266	bodem, B-07A: 160-180	B-07A	1.60-1.80	3482404AA

ANALYSECERTIFICAAT

Project code : 1063809
Uw Project omschrijving : 190668-MKB Zwitsal Zuid Apeldoorn
Opdrachtgever : Hunneman Milieu-Advies

Analysemethoden in Grond (AS3000)

AS3000

In dit analysecertificaat zijn de met 'S' gemerkte analyses uitgevoerd volgens de analysemethoden beschreven in het "Accreditatieschema Laboratoriumanalyses voor grond-, waterbodem- en grondwateronderzoek (AS SIKB 3000)". Het laboratoriumonderzoek is uitgevoerd volgens de onderstaande analysemethoden. Deze analyses zijn vastgelegd in het geldende accreditatie-certificaat met bijbehorende verrichtingenlijst L086 van Eurofins Omegam BV.

voorbewerking AS3000 : Conform AS3000 en NEN-EN 16179
Droge stof : Conform AS3010 prestatieblad 2
Organische stof (gec. voor lutum) : Conform AS3010 prestatieblad 3 en gelijkwaardig aan NEN 5754
Minerale olie (florisil clean-up) : Conform AS3010 prestatieblad 7
PAKs : Conform AS3010 prestatieblad 6

Hunneman Milieu-Advies
T.a.v. mevrouw L. van Hille
Barkstraat 5
8102GV RAALTE

Uw kenmerk : 190668-MKB Zwitsal Zuid Apeldoorn
Ons kenmerk : Project 941010
Validatieref. : 941010_certificaat_v1
Opdrachtverificatiecode: PPWO-CWTA-OCCW-GSCY
Bijlage(n) : 2 tabel(len) + 2 bijlage(n)

Amsterdam, 18 september 2019

Hierbij zend ik u de resultaten van het laboratoriumonderzoek dat op uw verzoek is uitgevoerd in de door u aangeboden monsters.

De resultaten hebben uitsluitend betrekking op de monsters, zoals die door u voor analyse ter beschikking werden gesteld.

Het onderzoek is, met uitzondering van eventueel uitbesteed onderzoek, uitgevoerd door Eurofins Omegam volgens de methoden zoals ze zijn vastgelegd in het geldende accreditatie-certificaat L086 en/of in de bundel "Analysevoorschriften Eurofins Omegam". De in dit onderzoek uitgevoerde onderzoeksmethoden van de geaccrediteerde analyses zijn in een aparte bijlage als onderdeel van dit analyse-certificaat opgenomen. De methoden zijn, voor zover mogelijk, ontleend aan de accreditatieprogramma's/schema's en NEN- EN- en/of ISO-voorschriften.

Ik wijs u erop dat het analyse-certificaat alleen in zijn geheel mag worden gereproduceerd. Ik vertrouw erop uw opdracht volledig en naar tevredenheid te hebben uitgevoerd. Heeft u naar aanleiding van deze rapportage nog vragen, dan verzoek ik u contact op te nemen met onze klantenservice.

Hoogachtend,
namens Eurofins Omegam,

Ing. J. Tukker
Manager productie

Op dit certificaat zijn onze algemene voorwaarden van toepassing.
Dit analyse-certificaat mag niet anders dan in zijn geheel worden gereproduceerd.

Eurofins Omegam B.V.
H.J.E. Wenckbachweg 120
NL-1114 AD Amsterdam-Duivendrecht
Nederland

T +31-(0)20-597 66 80
CSOmegam@eurofins.com
www.eurofins.nl

IBAN NL 16 BNPA 0227667980
BIC BNPANL2A
BTW nr. NL8139.67.132.B01
KvK nr. 34215654

ANALYSECERTIFICAAT

Project code : 941010
Project omschrijving : 190668-MKB Zwitsal Zuid Apeldoorn
Opdrachtgever : Hunneman Milieu-Advies

Monsterreferenties

6085823 = bodem, B08: 160-180

6085824 = bodem, B09: 160-180

Opgegeven bemonsteringsdatum :	17/09/2019	17/09/2019
Ontvangstdatum opdracht :	17/09/2019	17/09/2019
Startdatum :	17/09/2019	17/09/2019
Monstercode :	6085823	6085824
Matrix :	Grond	Grond

Monstervoorbewerking

S AS3000 (steekmonster)		uitgevoerd	uitgevoerd
S gewicht artefact	g	n.v.t.	n.v.t.
S soort artefact		n.v.t.	n.v.t.
S voorbewerking AS3000		uitgevoerd	uitgevoerd

Algemeen onderzoek - fysisch

S droge stof	%	93,9	88,1
S organische stof (gec. voor lutum)	% (m/m ds)	< 0,2	0,5

Organische parameters - niet aromatisch

S minerale olie (florisil clean-up)	mg/kg ds	< 35	< 35
-------------------------------------	----------	----------------	----------------

Organische parameters - aromatisch*Polycyclische koolwaterstoffen:*

S naftaleen	mg/kg ds	< 0,05	< 0,05
S fenantreen	mg/kg ds	< 0,05	< 0,05
S anthraceen	mg/kg ds	< 0,05	< 0,05
S fluoranteen	mg/kg ds	< 0,05	< 0,05
S benzo(a)antraceen	mg/kg ds	< 0,05	< 0,05
S chryseen	mg/kg ds	< 0,05	< 0,05
S benzo(k)fluoranteen	mg/kg ds	< 0,05	< 0,05
S benzo(a)pyreen	mg/kg ds	< 0,05	< 0,05
S benzo(ghi)peryleen	mg/kg ds	< 0,05	< 0,05
S indeno(1,2,3-cd)pyreen	mg/kg ds	< 0,05	< 0,05
S som PAK (10)	mg/kg ds	0,35	0,35

A N A L Y S E C E R T I F I C A A T

Project code : 941010
Project omschrijving : 190668-MKB Zwitsal Zuid Apeldoorn
Opdrachtgever : Hunneman Milieu-Advies

Opmerkingen m.b.t. analyses

Opmerking(en) algemeen

Organische stof gehalte (gecorrigeerd voor lutum en vrij ijzer in de vorm van Fe₂O₃)

Het organische stofgehalte is gecorrigeerd voor het in het analysecertificaat gerapporteerde lutumgehalte. Indien het lutumgehalte niet is gerapporteerd is de correctie uitgevoerd met een lutumgehalte van 5,4% (gemiddeld lutumgehalte Nederlandse bodem, AS3010/AS3210, prestatieblad organische stofgehalte in grond/waterbodem). Indien het vrij ijzergehalte is bepaald en groter is dan 5 % m/m, is bij de berekening van het organische stof gecorrigeerd voor dat gehalte aan vrij ijzer.

Sommatie van concentraties voor groepsparameters

De sommatie is uitgevoerd volgens AS3000 paragraaf 2.5.2 en bijlage 3.

ANALYSECERTIFICAAT

Project code : 941010
Project omschrijving : 190668-MKB Zwitsal Zuid Apeldoorn
Opdrachtgever : Hunneman Milieu-Advies

Barcodeschema's

<i>Monstercode</i>	<i>Uw referentie</i>	<i>monster</i>	<i>diepte</i>	<i>barcode</i>
6085823	bodem, B08: 160-180	B08	1.6-1.8	3315672AA
6085824	bodem, B09: 160-180	B09	1.6-1.8	3315702AA

ANALYSECERTIFICAAT

Project code : 941010
Project omschrijving : 190668-MKB Zwitsal Zuid Apeldoorn
Opdrachtgever : Hunneman Milieu-Advies

Analysemethoden in Grond (AS3000)

AS3000

In dit analysecertificaat zijn de met 'S' gemerkte analyses uitgevoerd volgens de analysemethoden beschreven in het "Accreditatieschema Laboratoriumanalyses voor grond-, waterbodem- en grondwateronderzoek (AS SIKB 3000)". Het laboratoriumonderzoek is uitgevoerd volgens de onderstaande analysemethoden. Deze analyses zijn vastgelegd in het geldende accreditatie-certificaat met bijbehorende verrichtingenlijst L086 van Eurofins Omegam BV.

voorbewerking AS3000 : Conform AS3000 en NEN-EN 16179
Droge stof : Conform AS3010 prestatieblad 2
Organische stof (gec. voor lutum) : Conform AS3010 prestatieblad 3 en gelijkwaardig aan NEN 5754
Minerale olie (florisil clean-up) : Conform AS3010 prestatieblad 7
PAKs : Conform AS3010 prestatieblad 6

Hunneman Milieu-Advies
T.a.v. de heer D. Huntink
Barkstraat 5
8102GV RAALTE

Uw kenmerk : 190668-MKB Zwitsal Zuid Apeldoorn
Ons kenmerk : Project 941682
Validatieref. : 941682_certificaat_v1
Opdrachtverificatiecode: CHIM-CWZS-ZSGF-BTQO
Bijlage(n) : 2 tabel(len) + 2 bijlage(n)

Amsterdam, 19 september 2019

Hierbij zend ik u de resultaten van het laboratoriumonderzoek dat op uw verzoek is uitgevoerd in de door u aangeboden monsters.

De resultaten hebben uitsluitend betrekking op de monsters, zoals die door u voor analyse ter beschikking werden gesteld.

Het onderzoek is, met uitzondering van eventueel uitbesteed onderzoek, uitgevoerd door Eurofins Omegam volgens de methoden zoals ze zijn vastgelegd in het geldende accreditatie-certificaat L086 en/of in de bundel "Analysevoorschriften Eurofins Omegam". De in dit onderzoek uitgevoerde onderzoeksmethoden van de geaccrediteerde analyses zijn in een aparte bijlage als onderdeel van dit analyse-certificaat opgenomen. De methoden zijn, voor zover mogelijk, ontleend aan de accreditatieprogramma's/schema's en NEN- EN- en/of ISO-voorschriften.

Ik wijs u erop dat het analyse-certificaat alleen in zijn geheel mag worden gereproduceerd. Ik vertrouw erop uw opdracht volledig en naar tevredenheid te hebben uitgevoerd. Heeft u naar aanleiding van deze rapportage nog vragen, dan verzoek ik u contact op te nemen met onze klantenservice.

Hoogachtend,
namens Eurofins Omegam,

Ing. J. Tukker
Manager productie

Op dit certificaat zijn onze algemene voorwaarden van toepassing.
Dit analyse-certificaat mag niet anders dan in zijn geheel worden gereproduceerd.

Eurofins Omegam B.V.
H.J.E. Wenckbachweg 120
NL-1114 AD Amsterdam-Duivendrecht
Nederland

T +31-(0)20-597 66 80
CSOmegam@eurofins.com
www.eurofins.nl

IBAN NL 16 BNPA 0227667980
BIC BNPANL2A
BTW nr. NL8139.67.132.B01
KvK nr. 34215654

ANALYSECERTIFICAAT

Project code : 941682
Project omschrijving : 190668-MKB Zwitsal Zuid Apeldoorn
Opdrachtgever : Hunneman Milieu-Advies

Monsterreferenties

6087480 = 1, B10: 160-180
 6087481 = 2, B11: 160-180

Opgegeven bemonsteringsdatum :	18/09/2019	18/09/2019
Ontvangstdatum opdracht :	18/09/2019	18/09/2019
Startdatum :	18/09/2019	18/09/2019
Monstercode :	6087480	6087481
Matrix :	Grond	Grond

Monstervoorbewerking

S AS3000 (steekmonster)		uitgevoerd	uitgevoerd
S gewicht artefact	g	n.v.t.	n.v.t.
S soort artefact		n.v.t.	n.v.t.
S voorbewerking AS3000		uitgevoerd	uitgevoerd

Algemeen onderzoek - fysisch

S droge stof	%	88,4	90,1
S organische stof (gec. voor lutum)	% (m/m ds)	0,6	0,3

Organische parameters - niet aromatisch

S minerale olie (florisil clean-up)	mg/kg ds	< 35	< 35
-------------------------------------	----------	----------------	----------------

Organische parameters - aromatisch*Polycyclische koolwaterstoffen:*

S naftaleen	mg/kg ds	< 0,05	< 0,05
S fenantreen	mg/kg ds	0,07	< 0,05
S anthraceen	mg/kg ds	0,07	< 0,05
S fluoranteen	mg/kg ds	0,09	< 0,05
S benzo(a)antraceen	mg/kg ds	< 0,05	< 0,05
S chryseen	mg/kg ds	< 0,05	< 0,05
S benzo(k)fluoranteen	mg/kg ds	< 0,05	< 0,05
S benzo(a)pyreen	mg/kg ds	< 0,05	< 0,05
S benzo(ghi)peryleen	mg/kg ds	< 0,05	< 0,05
S indeno(1,2,3-cd)pyreen	mg/kg ds	< 0,05	< 0,05
S som PAK (10)	mg/kg ds	0,48	0,35

A N A L Y S E C E R T I F I C A A T

Project code : 941682
Project omschrijving : 190668-MKB Zwitsal Zuid Apeldoorn
Opdrachtgever : Hunneman Milieu-Advies

Opmerkingen m.b.t. analyses

Opmerking(en) algemeen

Organische stof gehalte (gecorrigeerd voor lutum en vrij ijzer in de vorm van Fe₂O₃)

Het organische stofgehalte is gecorrigeerd voor het in het analysecertificaat gerapporteerde lutumgehalte. Indien het lutumgehalte niet is gerapporteerd is de correctie uitgevoerd met een lutumgehalte van 5,4% (gemiddeld lutumgehalte Nederlandse bodem, AS3010/AS3210, prestatieblad organische stofgehalte in grond/waterbodem). Indien het vrij ijzergehalte is bepaald en groter is dan 5 % m/m, is bij de berekening van het organische stof gecorrigeerd voor dat gehalte aan vrij ijzer.

Sommatie van concentraties voor groepsparameters

De sommatie is uitgevoerd volgens AS3000 paragraaf 2.5.2 en bijlage 3.

ANALYSECERTIFICAAT

Project code : 941682
Project omschrijving : 190668-MKB Zwitsal Zuid Apeldoorn
Opdrachtgever : Hunneman Milieu-Advies

Barcodeschema's

<i>Monstercode</i>	<i>Uw referentie</i>	<i>monster</i>	<i>diepte</i>	<i>barcode</i>
6087480	1, B10: 160-180	B10	1.6-1.8	3315695AA
6087481	2, B11: 160-180	B11	1.6-1.8	3315694AA

ANALYSECERTIFICAAT

Project code : 941682
Project omschrijving : 190668-MKB Zwitsal Zuid Apeldoorn
Opdrachtgever : Hunneman Milieu-Advies

Analysemethoden in Grond (AS3000)

AS3000

In dit analysecertificaat zijn de met 'S' gemerkte analyses uitgevoerd volgens de analysemethoden beschreven in het "Accreditatieschema Laboratoriumanalyses voor grond-, waterbodem- en grondwateronderzoek (AS SIKB 3000)". Het laboratoriumonderzoek is uitgevoerd volgens de onderstaande analysemethoden. Deze analyses zijn vastgelegd in het geldende accreditatie-certificaat met bijbehorende verrichtingenlijst L086 van Eurofins Omegam BV.

voorbewerking AS3000 : Conform AS3000 en NEN-EN 16179
Droge stof : Conform AS3010 prestatieblad 2
Organische stof (gec. voor lutum) : Conform AS3010 prestatieblad 3 en gelijkwaardig aan NEN 5754
Minerale olie (florisil clean-up) : Conform AS3010 prestatieblad 7
PAKs : Conform AS3010 prestatieblad 6

Hunneman Milieu-Advies
T.a.v. mevrouw L. van Hille
Barkstraat 5
8102GV RAALTE

Uw kenmerk : 190668-MKB Zwitsal Zuid Apeldoorn
Ons kenmerk : Project 941057
Validatieref. : 941057_certificaat_v1
Opdrachtverificatiecode: MLER-NMJF-VMQM-OJYY
Bijlage(n) : 2 tabel(len) + 2 oliechromatogram(men) + 2 bijlage(n)

Amsterdam, 20 september 2019

Hierbij zend ik u de resultaten van het laboratoriumonderzoek dat op uw verzoek is uitgevoerd in de door u aangeboden monsters.

De resultaten hebben uitsluitend betrekking op de monsters, zoals die door u voor analyse ter beschikking werden gesteld.

Het onderzoek is, met uitzondering van eventueel uitbesteed onderzoek, uitgevoerd door Eurofins Omegam volgens de methoden zoals ze zijn vastgelegd in het geldende accreditatie-certificaat L086 en/of in de bundel "Analysevoorschriften Eurofins Omegam". De in dit onderzoek uitgevoerde onderzoeksmethoden van de geaccrediteerde analyses zijn in een aparte bijlage als onderdeel van dit analyse-certificaat opgenomen. De methoden zijn, voor zover mogelijk, ontleend aan de accreditatieprogramma's/schema's en NEN- EN- en/of ISO-voorschriften.

Ik wijs u erop dat het analyse-certificaat alleen in zijn geheel mag worden gereproduceerd. Ik vertrouw erop uw opdracht volledig en naar tevredenheid te hebben uitgevoerd. Heeft u naar aanleiding van deze rapportage nog vragen, dan verzoek ik u contact op te nemen met onze klantenservice.

Hoogachtend,
namens Eurofins Omegam,

Ing. J. Tukker
Manager productie

Op dit certificaat zijn onze algemene voorwaarden van toepassing.
Dit analyse-certificaat mag niet anders dan in zijn geheel worden gereproduceerd.

Eurofins Omegam B.V.
H.J.E. Wenckbachweg 120
NL-1114 AD Amsterdam-Duivendrecht
Nederland

T +31-(0)20-597 66 80
CSOmegam@eurofins.com
www.eurofins.nl

IBAN NL 16 BNPA 0227667980
BIC BNPANL2A
BTW nr. NL8139.67.132.B01
KvK nr. 34215654

ANALYSECERTIFICAAT

Project code : 941057
Project omschrijving : 190668-MKB Zwitsal Zuid Apeldoorn
Opdrachtgever : Hunneman Milieu-Advies

Monsterreferenties

6085930 = talud, T07A: 80-150

6085931 = talud, T10: 80-150

Opgegeven bemonsteringsdatum :	17/09/2019	17/09/2019
Ontvangstdatum opdracht :	17/09/2019	17/09/2019
Startdatum :	17/09/2019	17/09/2019
Monstercode :	6085930	6085931
Matrix :	Grond	Grond

Monstervoorbewerking

S AS3000 (steekmonster)		uitgevoerd	uitgevoerd
S gewicht artefact	g	n.v.t.	n.v.t.
S soort artefact		n.v.t.	n.v.t.
S voorbewerking AS3000		uitgevoerd	uitgevoerd

Algemeen onderzoek - fysisch

S droge stof	%	85,6	95,7
S organische stof (gec. voor lutum)	% (m/m ds)	2,1	< 0,2

Organische parameters - niet aromatisch

S minerale olie (florisil clean-up)	mg/kg ds	560	170
-------------------------------------	----------	-----	-----

Organische parameters - aromatisch*Polycyclische koolwaterstoffen:*

S naftaleen	mg/kg ds	0,49	< 0,05
S fenantreen	mg/kg ds	13	1,1
S anthraceen	mg/kg ds	6,6	1,2
S fluoranteen	mg/kg ds	27	9,8
S benzo(a)antraceen	mg/kg ds	10	4,4
S chryseen	mg/kg ds	12	3,9
S benzo(k)fluoranteen	mg/kg ds	7,5	3,2
S benzo(a)pyreen	mg/kg ds	11	4,6
S benzo(ghi)peryleen	mg/kg ds	8,8	3,6
S indeno(1,2,3-cd)pyreen	mg/kg ds	7,4	3,2
S som PAK (10)	mg/kg ds	100	35

A N A L Y S E C E R T I F I C A A T

Project code : 941057
Project omschrijving : 190668-MKB Zwitsal Zuid Apeldoorn
Opdrachtgever : Hunneman Milieu-Advies

Opmerkingen m.b.t. analyses

Opmerking(en) algemeen

Organische stof gehalte (gecorrigeerd voor lutum en vrij ijzer in de vorm van Fe₂O₃)

Het organische stofgehalte is gecorrigeerd voor het in het analysecertificaat gerapporteerde lutumgehalte. Indien het lutumgehalte niet is gerapporteerd is de correctie uitgevoerd met een lutumgehalte van 5,4% (gemiddeld lutumgehalte Nederlandse bodem, AS3010/AS3210, prestatieblad organische stofgehalte in grond/waterbodem). Indien het vrij ijzergehalte is bepaald en groter is dan 5 % m/m, is bij de berekening van het organische stof gecorrigeerd voor dat gehalte aan vrij ijzer.

Sommatie van concentraties voor groepsparameters

De sommatie is uitgevoerd volgens AS3000 paragraaf 2.5.2 en bijlage 3.

OLIE-ONDERZOEK

Monstercode : 6085930
Project omschrijving : 190668-MKB Zwitsal Zuid Apeldoorn
Uw referentie : talud, T07A: 80-150
Methode : minerale olie (florisil clean-up)

OLIECHROMATOGRAM

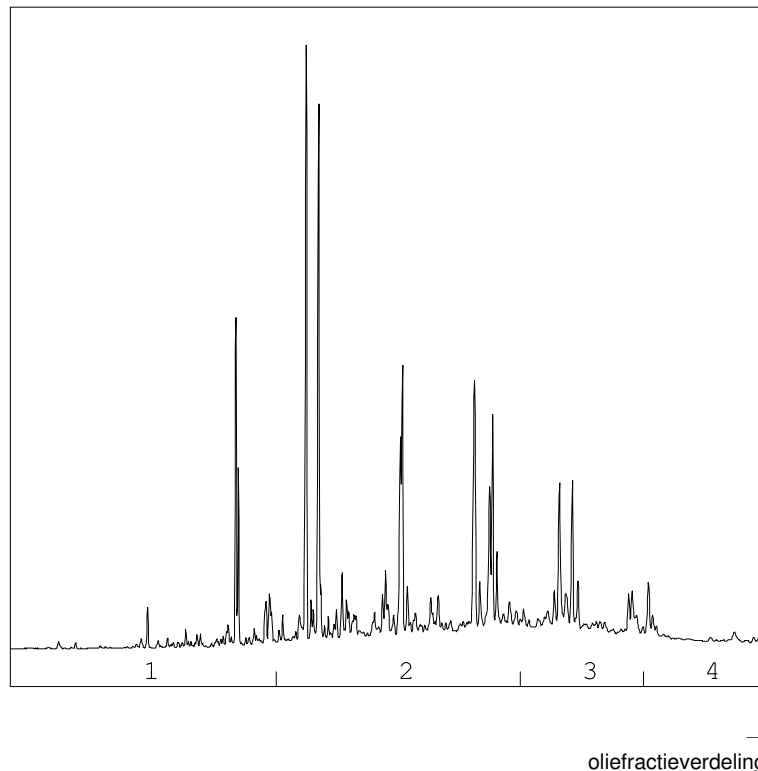

OLIEFRACTIEVERDELING

1) fractie > C10 - C19	10 %
2) fractie C19 - C29	59 %
3) fractie C29 - C35	23 %
4) fractie C35 -< C40	8 %

minerale olie gehalte: 560 mg/kg ds

Minerale olie

Interpretatie: raadpleeg voor de typering van de oliesoort de OMEGAM oliebibliotheek.

De hoogte van de signalen is geen maat voor de concentratie van de olie in het monster.
(Het chromatogram heeft een variabele schaalindeling)

Bij een minerale olie gehalte kleiner dan de rapportagegrens worden geen oliefracties weergegeven.

Dit analyse-certificaat, inclusief voorblad en eventuele bijlage(n), mag niet anders dan in zijn geheel worden gereproduceerd.

Opdrachtverificatiecode: MLER-NMJF-VMQM-OJYY

Ref.: 941057_certificaat_v1

OLIE-ONDERZOEK

Monstercode : 6085931
Project omschrijving : 190668-MKB Zwitsal Zuid Apeldoorn
Uw referentie : talud, T10: 80-150
Methode : minerale olie (florisil clean-up)

OLIECHROMATOGRAM

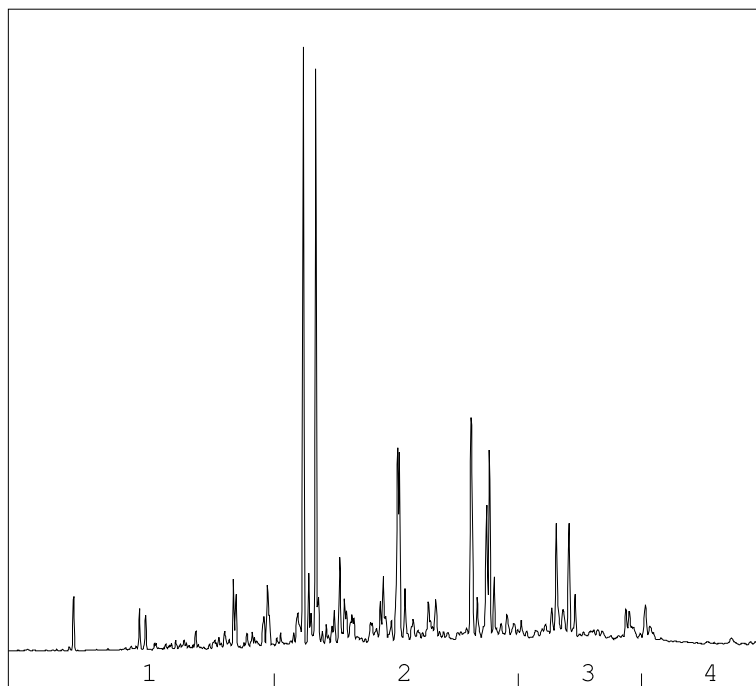

→
oliefractieverdeling

OLIEFRACTIEVERDELING

1) fractie > C10 - C19	9 %
2) fractie C19 - C29	62 %
3) fractie C29 - C35	21 %
4) fractie C35 -< C40	8 %

minerale olie gehalte: 170 mg/kg ds

Minerale olie

Interpretatie: raadpleeg voor de typering van de oliesoort de OMEGAM oliebibliotheek.

De hoogte van de signalen is geen maat voor de concentratie van de olie in het monster.
(Het chromatogram heeft een variabele schaalindeling)

Bij een minerale olie gehalte kleiner dan de rapportagegrens worden geen oliefracties weergegeven.

Dit analyse-certificaat, inclusief voorblad en eventuele bijlage(n), mag niet anders dan in zijn geheel worden gereproduceerd.

ANALYSECERTIFICAAT

Project code : 941057
Project omschrijving : 190668-MKB Zwitsal Zuid Apeldoorn
Opdrachtgever : Hunneman Milieu-Advies

Barcodeschema's

<i>Monstercode</i>	<i>Uw referentie</i>	<i>monster</i>	<i>diepte</i>	<i>barcode</i>
6085930	talud, T07A: 80-150	T07A	0.8-1.5	3315640AA
6085931	talud, T10: 80-150	T10	0.8-1.5	3315675AA

ANALYSECERTIFICAAT

Project code : 941057
Project omschrijving : 190668-MKB Zwitsal Zuid Apeldoorn
Opdrachtgever : Hunneman Milieu-Advies

Analysemethoden in Grond (AS3000)

AS3000

In dit analysecertificaat zijn de met 'S' gemerkte analyses uitgevoerd volgens de analysemethoden beschreven in het "Accreditatieschema Laboratoriumanalyses voor grond-, waterbodem- en grondwateronderzoek (AS SIKB 3000)". Het laboratoriumonderzoek is uitgevoerd volgens de onderstaande analysemethoden. Deze analyses zijn vastgelegd in het geldende accreditatie-certificaat met bijbehorende verrichtingenlijst L086 van Eurofins Omegam BV.

voorbewerking AS3000 : Conform AS3000 en NEN-EN 16179
Droge stof : Conform AS3010 prestatieblad 2
Organische stof (gec. voor lutum) : Conform AS3010 prestatieblad 3 en gelijkwaardig aan NEN 5754
Minerale olie (florisil clean-up) : Conform AS3010 prestatieblad 7
PAKs : Conform AS3010 prestatieblad 6

Hunneman Milieu-Advies
T.a.v. mevrouw L. van Hille
Barkstraat 5
8102GV RAALTE

Uw kenmerk : 190668-MKB Zwitsal Zuid Apeldoorn
Ons kenmerk : Project 942365
Validatieref. : 942365_certificaat_v3
Opdrachtverificatiecode: OUZS-MPIM-UQYD-BKVN
Bijlage(n) : 3 tabel(len) + 3 oliechromatogram(men) + 2 bijlage(n)

Amsterdam, 20 september 2019

Hierbij zend ik u de resultaten van het laboratoriumonderzoek dat op uw verzoek is uitgevoerd in de door u aangeboden monsters.

De resultaten hebben uitsluitend betrekking op de monsters, zoals die door u voor analyse ter beschikking werden gesteld.

Het onderzoek is, met uitzondering van eventueel uitbesteed onderzoek, uitgevoerd door Eurofins Omegam volgens de methoden zoals ze zijn vastgelegd in het geldende accreditatie-certificaat L086 en/of in de bundel "Analysevoorschriften Eurofins Omegam". De in dit onderzoek uitgevoerde onderzoeksmethoden van de geaccrediteerde analyses zijn in een aparte bijlage als onderdeel van dit analyse-certificaat opgenomen. De methoden zijn, voor zover mogelijk, ontleend aan de accreditatieprogramma's/schema's en NEN- EN- en/of ISO-voorschriften.

Ik wijs u erop dat het analyse-certificaat alleen in zijn geheel mag worden gereproduceerd. Ik vertrouw erop uw opdracht volledig en naar tevredenheid te hebben uitgevoerd. Heeft u naar aanleiding van deze rapportage nog vragen, dan verzoek ik u contact op te nemen met onze klantenservice.

Hoogachtend,
namens Eurofins Omegam,

Ing. J. Tukker
Manager productie

Op dit certificaat zijn onze algemene voorwaarden van toepassing.
Dit analyse-certificaat mag niet anders dan in zijn geheel worden gereproduceerd.

Eurofins Omegam B.V.
H.J.E. Wenckbachweg 120
NL-1114 AD Amsterdam-Duivendrecht
Nederland

T +31-(0)20-597 66 80
CSOmegam@eurofins.com
www.eurofins.nl

IBAN NL 16 BNPA 0227667980
BIC BNPANL2A
BTW nr. NL8139.67.132.B01
KvK nr. 34215654

ANALYSECERTIFICAAT

Project code : 942365
Project omschrijving : 190668-MKB Zwitsal Zuid Apeldoorn
Opdrachtgever : Hunneman Milieu-Advies

Monsterreferenties

6089090 = bodem, B12: 160-180

6089091 = bodem, B13: 160-180

6089092 = talud, T09: 80-150

Opgegeven bemonsteringsdatum	: 19/09/2019	19/09/2019	19/09/2019
Ontvangstdatum opdracht	: 19/09/2019	19/09/2019	19/09/2019
Startdatum	: 19/09/2019	19/09/2019	19/09/2019
Monstercode	: 6089090	6089091	6089092
Matrix	: Grond	Grond	Grond

Monstervoorbewerking

S AS3000 (steekmonster)		uitgevoerd	uitgevoerd	uitgevoerd
S gewicht artefact	g	n.v.t.	n.v.t.	n.v.t.
S soort artefact		n.v.t.	n.v.t.	n.v.t.
S voorbewerking AS3000		uitgevoerd	uitgevoerd	uitgevoerd

Algemeen onderzoek - fysisch

S droge stof	%	90,1	91,8	87,6
S organische stof (gec. voor lutum)	% (m/m ds)	0,4	0,2	1,4

Organische parameters - niet aromatisch

S minerale olie (florisil clean-up)	mg/kg ds	< 35	140	210
-------------------------------------	----------	----------------	------------	------------

Organische parameters - aromatisch
Polycyclische koolwaterstoffen:

S naftaleen	mg/kg ds	0,12	1,8	0,26
S fenantreen	mg/kg ds	0,43	4,0	2,5
S anthraceen	mg/kg ds	0,19	0,88	2,6
S fluoranteen	mg/kg ds	1,0	4,4	12
S benzo(a)antraceen	mg/kg ds	0,34	1,4	6,1
S chryseen	mg/kg ds	0,40	1,4	5,8
S benzo(k)fluoranteen	mg/kg ds	0,32	1,0	4,2
S benzo(a)pyreen	mg/kg ds	0,33	1,2	6,1
S benzo(ghi)peryleen	mg/kg ds	0,33	1,0	4,6
S indeno(1,2,3-cd)pyreen	mg/kg ds	0,27	0,91	4,1
S som PAK (10)	mg/kg ds	3,7	18	48

ANALYSECERTIFICAAT

Project code : 942365
Project omschrijving : 190668-MKB Zwitsal Zuid Apeldoorn
Opdrachtgever : Hunneman Milieu-Advies

Monsterreferenties

6089093 = talud, T11: 80-150

Opgegeven bemonsteringsdatum : 19/09/2019
Ontvangstdatum opdracht : 19/09/2019
Startdatum : 19/09/2019
Monstercode : 6089093
Matrix : Grond

Monstervoorbewerking

S AS3000 (steekmonster)		uitgevoerd
S gewicht artefact	g	n.v.t.
S soort artefact		n.v.t.
S voorbewerking AS3000		uitgevoerd

Algemeen onderzoek - fysisch

S droge stof	%	90,3
S organische stof (gec. voor lutum)	% (m/m ds)	0,4

Organische parameters - niet aromatisch

S minerale olie (florisil clean-up)	mg/kg ds	61
-------------------------------------	----------	-----------

Organische parameters - aromatisch*Polycyclische koolwaterstoffen:*

S naftaleen	mg/kg ds	< 0,05
S fenantreen	mg/kg ds	0,26
S anthraceen	mg/kg ds	0,20
S fluoranteen	mg/kg ds	2,6
S benzo(a)antraceen	mg/kg ds	1,8
S chryseen	mg/kg ds	1,6
S benzo(k)fluoranteen	mg/kg ds	1,6
S benzo(a)pyreen	mg/kg ds	2,6
S benzo(ghi)peryleen	mg/kg ds	2,5
S indeno(1,2,3-cd)pyreen	mg/kg ds	2,1
S som PAK (10)	mg/kg ds	15

A N A L Y S E C E R T I F I C A A T

Project code : 942365
Project omschrijving : 190668-MKB Zwitsal Zuid Apeldoorn
Opdrachtgever : Hunneman Milieu-Advies

Opmerkingen m.b.t. analyses

Opmerking(en) algemeen

Organische stof gehalte (gecorrigeerd voor lutum en vrij ijzer in de vorm van Fe₂O₃)

Het organische stofgehalte is gecorrigeerd voor het in het analysecertificaat gerapporteerde lutumgehalte. Indien het lutumgehalte niet is gerapporteerd is de correctie uitgevoerd met een lutumgehalte van 5,4% (gemiddeld lutumgehalte Nederlandse bodem, AS3010/AS3210, prestatieblad organische stofgehalte in grond/waterbodem). Indien het vrij ijzergehalte is bepaald en groter is dan 5 % m/m, is bij de berekening van het organische stof gecorrigeerd voor dat gehalte aan vrij ijzer.

Sommatie van concentraties voor groepsparameters

De sommatie is uitgevoerd volgens AS3000 paragraaf 2.5.2 en bijlage 3.

OLIE-ONDERZOEK

Monstercode : 6089091
Project omschrijving : 190668-MKB Zwitsal Zuid Apeldoorn
Uw referentie : bodem, B13: 160-180
Methode : minerale olie (florisil clean-up)

OLIECHROMATOGRAM

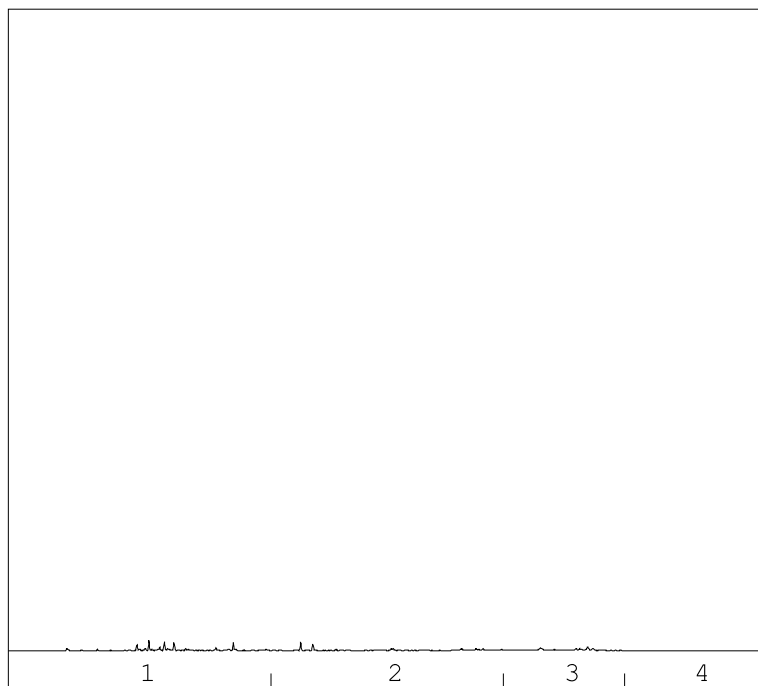

→
oliefractieverdeling

OLIEFRACTIEVERDELING

1) fractie > C10 - C19	40 %
2) fractie C19 - C29	33 %
3) fractie C29 - C35	23 %
4) fractie C35 -< C40	5 %

minerale olie gehalte: 140 mg/kg ds

Minerale olie

Interpretatie: raadpleeg voor de typering van de oliesoort de OMEGAM oliebibliotheek.

De hoogte van de signalen is geen maat voor de concentratie van de olie in het monster.
(Het chromatogram heeft een variabele schaalindeling)

Bij een minerale olie gehalte kleiner dan de rapportagegrens worden geen oliefracties weergegeven.

Dit analyse-certificaat, inclusief voorblad en eventuele bijlage(n), mag niet anders dan in zijn geheel worden gereproduceerd.

OLIE-ONDERZOEK

Monstercode : 6089093
Project omschrijving : 190668-MKB Zwitsal Zuid Apeldoorn
Uw referentie : talud, T11: 80-150
Methode : minerale olie (florisil clean-up)

OLIECHROMATOGRAM

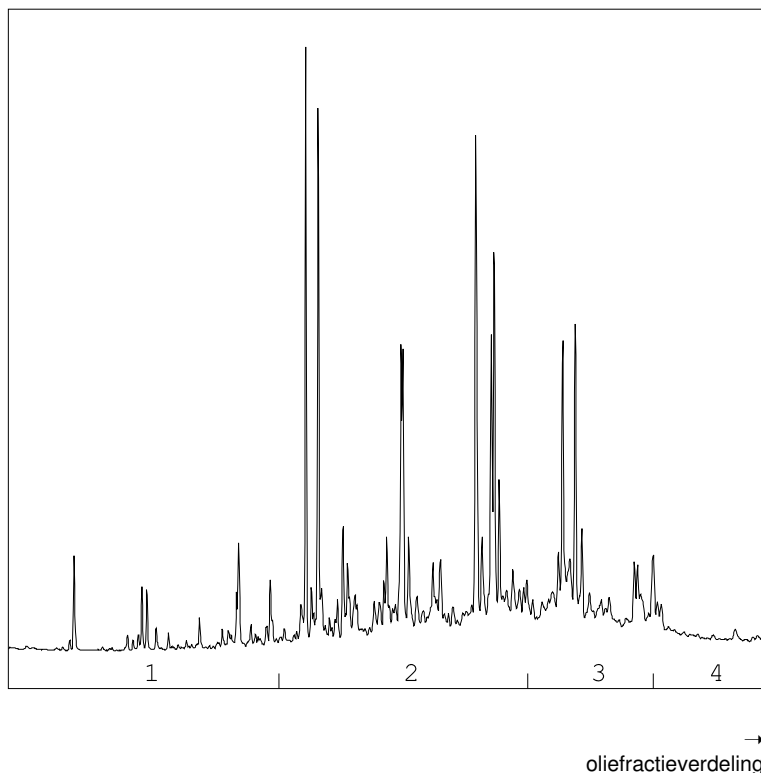

OLIEFRACTIEVERDELING

1) fractie > C10 - C19	4 %
2) fractie C19 - C29	61 %
3) fractie C29 - C35	29 %
4) fractie C35 -< C40	7 %

minerale olie gehalte: 61 mg/kg ds

Minerale olie

Interpretatie: raadpleeg voor de typering van de oliesoort de OMEGAM oliebibliotheek.

De hoogte van de signalen is geen maat voor de concentratie van de olie in het monster.
(Het chromatogram heeft een variabele schaalindeling)

Bij een minerale olie gehalte kleiner dan de rapportagegrens worden geen oliefracties weergegeven.

Dit analyse-certificaat, inclusief voorblad en eventuele bijlage(n), mag niet anders dan in zijn geheel worden gereproduceerd.

ANALYSECERTIFICAAT

Project code : 942365
Project omschrijving : 190668-MKB Zwitsal Zuid Apeldoorn
Opdrachtgever : Hunneman Milieu-Advies

Barcodeschema's

<i>Monstercode</i>	<i>Uw referentie</i>	<i>monster</i>	<i>diepte</i>	<i>barcode</i>
6089090	bodem, B12: 160-180	B12	1.6-1.8	3315690AA
6089091	bodem, B13: 160-180	B13	1.6-1.8	3315685AA
6089092	talud, T09: 80-150	T09	0.8-1.5	3315673AA
6089093	talud, T11: 80-150	T11	0.8-1.5	3315693AA

ANALYSECERTIFICAAT

Project code : 942365
Project omschrijving : 190668-MKB Zwitsal Zuid Apeldoorn
Opdrachtgever : Hunneman Milieu-Advies

Analysemethoden in Grond (AS3000)

AS3000

In dit analysecertificaat zijn de met 'S' gemerkte analyses uitgevoerd volgens de analysemethoden beschreven in het "Accreditatieschema Laboratoriumanalyses voor grond-, waterbodem- en grondwateronderzoek (AS SIKB 3000)". Het laboratoriumonderzoek is uitgevoerd volgens de onderstaande analysemethoden. Deze analyses zijn vastgelegd in het geldende accreditatie-certificaat met bijbehorende verrichtingenlijst L086 van Eurofins Omegam BV.

voorbewerking AS3000 : Conform AS3000 en NEN-EN 16179
Droge stof : Conform AS3010 prestatieblad 2
Organische stof (gec. voor lutum) : Conform AS3010 prestatieblad 3 en gelijkwaardig aan NEN 5754
Minerale olie (florisil clean-up) : Conform AS3010 prestatieblad 7
PAKs : Conform AS3010 prestatieblad 6

Hunneman Milieu-Advies
T.a.v. mevrouw L. van Hille
Barkstraat 5
8102GV RAALTE

Uw kenmerk : 190668-MKB Zwitsal Zuid Apeldoorn
Ons kenmerk : Project 942366
Validatieref. : 942366_certificaat_v1
Opdrachtverificatiecode: URIB-SAMU-DRFC-HEOM
Bijlage(n) : 3 tabel(len) + 2 bijlage(n)

Amsterdam, 20 september 2019

Hierbij zend ik u de resultaten van het laboratoriumonderzoek dat op uw verzoek is uitgevoerd in de door u aangeboden monsters.

De resultaten hebben uitsluitend betrekking op de monsters, zoals die door u voor analyse ter beschikking werden gesteld.

Het onderzoek is, met uitzondering van eventueel uitbesteed onderzoek, uitgevoerd door Eurofins Omegam volgens de methoden zoals ze zijn vastgelegd in het geldende accreditatie-certificaat L086 en/of in de bundel "Analysevoorschriften Eurofins Omegam". De in dit onderzoek uitgevoerde onderzoeksmethoden van de geaccrediteerde analyses zijn in een aparte bijlage als onderdeel van dit analyse-certificaat opgenomen. De methoden zijn, voor zover mogelijk, ontleend aan de accreditatieprogramma's/schema's en NEN- EN- en/of ISO-voorschriften.

Ik wijs u erop dat het analyse-certificaat alleen in zijn geheel mag worden gereproduceerd. Ik vertrouw erop uw opdracht volledig en naar tevredenheid te hebben uitgevoerd. Heeft u naar aanleiding van deze rapportage nog vragen, dan verzoek ik u contact op te nemen met onze klantenservice.

Hoogachtend,
namens Eurofins Omegam,

Ing. J. Tukker
Manager productie

Op dit certificaat zijn onze algemene voorwaarden van toepassing.
Dit analyse-certificaat mag niet anders dan in zijn geheel worden gereproduceerd.

Eurofins Omegam B.V.
H.J.E. Wenckbachweg 120
NL-1114 AD Amsterdam-Duivendrecht
Nederland

T +31-(0)20-597 66 80
CSOmegam@eurofins.com
www.eurofins.nl

IBAN NL 16 BNPA 0227667980
BIC BNPANL2A
BTW nr. NL8139.67.132.B01
KvK nr. 34215654

ANALYSECERTIFICAAT

Project code : 942366
Project omschrijving : 190668-MKB Zwitsal Zuid Apeldoorn
Opdrachtgever : Hunneman Milieu-Advies

Monsterreferenties

6089094 = bodem, B12: 160-180

6089095 = bodem, B13: 160-180

6089096 = talud, T09: 80-150

Opgegeven bemonsteringsdatum	:	19/09/2019	19/09/2019	19/09/2019
Ontvangstdatum opdracht	:	19/09/2019	19/09/2019	19/09/2019
Startdatum	:	19/09/2019	19/09/2019	19/09/2019
Monstercode	:	6089094	6089095	6089096
Matrix	:	Grond	Grond	Grond

Monstervoorbewerking

		uitgevoerd	uitgevoerd	uitgevoerd
S AS3000 (steekmonster)		n.v.t.	n.v.t.	n.v.t.
S gewicht artefact	g	n.v.t.	n.v.t.	n.v.t.
S soort artefact		n.v.t.	n.v.t.	n.v.t.
S voorbewerking AS3000		uitgevoerd	uitgevoerd	uitgevoerd

Algemeen onderzoek - fysisch

S droge stof	%	91,4	92,3	87,4
S organische stof (gec. voor lutum)	%(m/m ds)	0,2	0,2	0,2

Organische parameters - aromatisch
Vluchtige aromaten:

S benzeen	mg/kg ds	0,29	260	< 0,05
S ethylbenzeen	mg/kg ds	< 0,05	3,3	< 0,05
S naftaleen	mg/kg ds	0,24	22	< 0,05
S o-xyleen	mg/kg ds	< 0,05	2,1	< 0,05
S toluen	mg/kg ds	1,6	340	0,12
S xyleen (som m+p)	mg/kg ds	< 0,10	13	< 0,10
S som xylenen (o/m/p)	mg/kg ds	0,10	15	0,10

Organische parameters - gehalogeneerd
Vluchtige chlooralifaten:

S 1,1,1-trichloorethaan	mg/kg ds	< 0,05	< 0,05	< 0,05
S 1,1,2-trichloorethaan	mg/kg ds	< 0,05	< 0,05	< 0,05
S 1,1-dichloorethaan	mg/kg ds	< 0,1	< 0,1	< 0,1
S 1,2-dichloorethaan	mg/kg ds	< 0,1	< 0,1	< 0,1
S 1,2-dichloorpropaan	mg/kg ds	< 0,05	< 0,05	< 0,05
S cis-1,2-dichlooretheen	mg/kg ds	< 0,1	< 0,1	< 0,1
S dichloormethaan	mg/kg ds	< 0,05	< 0,05	< 0,05
S monochlooretheen (vinylchloride)	mg/kg ds	< 0,05	< 0,05	< 0,05
S tetrachlooretheen	mg/kg ds	< 0,05	< 0,05	< 0,05
S tetrachloormethaan	mg/kg ds	< 0,05	< 0,05	< 0,05
S trans-1,2-dichlooretheen	mg/kg ds	< 0,1	< 0,1	< 0,1
S trichlooretheen	mg/kg ds	< 0,05	< 0,05	< 0,05
S trichloormethaan	mg/kg ds	< 0,05	< 0,05	< 0,05
som c+t dichlooretheen	mg/kg ds	0,1	0,1	0,1

ANALYSECERTIFICAAT

Project code : 942366
Project omschrijving : 190668-MKB Zwitsal Zuid Apeldoorn
Opdrachtgever : Hunneman Milieu-Advies

Monsterreferenties

6089097 = talud, T11: 80-150

Opgegeven bemonsteringsdatum : 19/09/2019
Ontvangstdatum opdracht : 19/09/2019
Startdatum : 19/09/2019
Monstercode : 6089097
Matrix : Grond

Monstervoorbewerking

S AS3000 (steekmonster)		uitgevoerd
S gewicht artefact	g	n.v.t.
S soort artefact		n.v.t.
S voorbewerking AS3000		uitgevoerd

Algemeen onderzoek - fysisch

S droge stof	%	87,7
S organische stof (gec. voor lutum)	% (m/m ds)	0,3

Organische parameters - aromatisch
Vluchtige aromaten:

S benzeen	mg/kg ds	0,93
S ethylbenzeen	mg/kg ds	< 0,05
S naftaleen	mg/kg ds	< 0,05
S o-xyleen	mg/kg ds	< 0,05
S toluen	mg/kg ds	0,38
S xyleen (som m+p)	mg/kg ds	< 0,10
S som xylenen (o/m/p)	mg/kg ds	0,10

Organische parameters - gehalogeneerd
Vluchtige chlooralifaten:

S 1,1,1-trichloorethaan	mg/kg ds	< 0,05
S 1,1,2-trichloorethaan	mg/kg ds	< 0,05
S 1,1-dichloorethaan	mg/kg ds	< 0,1
S 1,2-dichloorethaan	mg/kg ds	< 0,1
S 1,2-dichloorpropaan	mg/kg ds	< 0,05
S cis-1,2-dichlooretheen	mg/kg ds	< 0,1
S dichloormethaan	mg/kg ds	< 0,05
S monochlooretheen (vinylchloride)	mg/kg ds	< 0,05
S tetrachlooretheen	mg/kg ds	< 0,05
S tetrachloormethaan	mg/kg ds	< 0,05
S trans-1,2-dichlooretheen	mg/kg ds	< 0,1
S trichlooretheen	mg/kg ds	< 0,05
S trichloormethaan	mg/kg ds	< 0,05
som c+t dichlooretheen	mg/kg ds	0,1

A N A L Y S E C E R T I F I C A A T

Project code : 942366
Project omschrijving : 190668-MKB Zwitsal Zuid Apeldoorn
Opdrachtgever : Hunneman Milieu-Advies

Opmerkingen m.b.t. analyses

Opmerking(en) algemeen

Organische stof gehalte (gecorrigeerd voor lutum en vrij ijzer in de vorm van Fe₂O₃)

Het organische stofgehalte is gecorrigeerd voor het in het analysecertificaat gerapporteerde lutumgehalte. Indien het lutumgehalte niet is gerapporteerd is de correctie uitgevoerd met een lutumgehalte van 5,4% (gemiddeld lutumgehalte Nederlandse bodem, AS3010/AS3210, prestatieblad organische stofgehalte in grond/waterbodem). Indien het vrij ijzergehalte is bepaald en groter is dan 5 % m/m, is bij de berekening van het organische stof gecorrigeerd voor dat gehalte aan vrij ijzer.

ANALYSECERTIFICAAT

Project code : 942366
Project omschrijving : 190668-MKB Zwitsal Zuid Apeldoorn
Opdrachtgever : Hunneman Milieu-Advies

Barcodeschema's

<i>Monstercode</i>	<i>Uw referentie</i>	<i>monster</i>	<i>diepte</i>	<i>barcode</i>
6089094	bodem, B12: 160-180	B12	1.6-1.8	0550219936
6089095	bodem, B13: 160-180	B13	1.6-1.8	0550226091
6089096	talud, T09: 80-150	T09	0.8-1.5	0550224158
6089097	talud, T11: 80-150	T11	0.8-1.5	0550224151

ANALYSECERTIFICAAT

Project code : 942366
Project omschrijving : 190668-MKB Zwitsal Zuid Apeldoorn
Opdrachtgever : Hunneman Milieu-Advies

Analysemethoden in Grond (AS3000)

AS3000

In dit analysecertificaat zijn de met 'S' gemerkte analyses uitgevoerd volgens de analysemethoden beschreven in het "Accreditatieschema Laboratoriumanalyses voor grond-, waterbodem- en grondwateronderzoek (AS SIKB 3000)". Het laboratoriumonderzoek is uitgevoerd volgens de onderstaande analysemethoden. Deze analyses zijn vastgelegd in het geldende accreditatie-certificaat met bijbehorende verrichtingenlijst L086 van Eurofins Omegam BV.

voorbewerking AS3000 : Conform AS3000 en NEN-EN 16179
Droge stof : Conform AS3010 prestatieblad 2
Organische stof (gec. voor lutum) : Conform AS3010 prestatieblad 3 en gelijkwaardig aan NEN 5754
Aromaten (BTEXXN) : Conform AS3030 prestatieblad 1
Chlooralifaten : Conform AS3030 prestatieblad 1

Hunneman Milieu-Advies
T.a.v. mevrouw L. van Hille
Barkstraat 5
8102GV RAALTE

Uw kenmerk : 190668-MKB Zwitsal Zuid Apeldoorn
Ons kenmerk : Project 943108
Validatieref. : 943108_certificaat_v1
Opdrachtverificatiecode: ASJJ-XDAF-BFDD-FRDD
Bijlage(n) : 3 tabel(len) + 1 oliechromatogram(men) + 2 bijlage(n)

Amsterdam, 23 september 2019

Hierbij zend ik u de resultaten van het laboratoriumonderzoek dat op uw verzoek is uitgevoerd in de door u aangeboden monsters.

De resultaten hebben uitsluitend betrekking op de monsters, zoals die door u voor analyse ter beschikking werden gesteld.

Het onderzoek is, met uitzondering van eventueel uitbesteed onderzoek, uitgevoerd door Eurofins Omegam volgens de methoden zoals ze zijn vastgelegd in het geldende accreditatie-certificaat L086 en/of in de bundel "Analysevoorschriften Eurofins Omegam". De in dit onderzoek uitgevoerde onderzoeksmethoden van de geaccrediteerde analyses zijn in een aparte bijlage als onderdeel van dit analyse-certificaat opgenomen. De methoden zijn, voor zover mogelijk, ontleend aan de accreditatieprogramma's/schema's en NEN- EN- en/of ISO-voorschriften.

Ik wijs u erop dat het analyse-certificaat alleen in zijn geheel mag worden gereproduceerd. Ik vertrouw erop uw opdracht volledig en naar tevredenheid te hebben uitgevoerd. Heeft u naar aanleiding van deze rapportage nog vragen, dan verzoek ik u contact op te nemen met onze klantenservice.

Hoogachtend,
namens Eurofins Omegam,

Ing. J. Tukker
Manager productie

Op dit certificaat zijn onze algemene voorwaarden van toepassing.
Dit analyse-certificaat mag niet anders dan in zijn geheel worden gereproduceerd.

Eurofins Omegam B.V.
H.J.E. Wenckbachweg 120
NL-1114 AD Amsterdam-Duivendrecht
Nederland

T +31-(0)20-597 66 80
CSOmegam@eurofins.com
www.eurofins.nl

IBAN NL 16 BNPA 0227667980
BIC BNPANL2A
BTW nr. NL8139.67.132.B01
KvK nr. 34215654

ANALYSECERTIFICAAT

Project code : 943108
Project omschrijving : 190668-MKB Zwitsal Zuid Apeldoorn
Opdrachtgever : Hunneman Milieu-Advies

Monsterreferenties

6091051 = bodem, B14: 160-180

Opgegeven bemonsteringsdatum : 20/09/2019
Ontvangstdatum opdracht : 20/09/2019
Startdatum : 20/09/2019
Monstercode : 6091051
Matrix : Grond

Monstervoorbewerking

S AS3000 (steekmonster)		uitgevoerd
S gewicht artefact	g	n.v.t.
S soort artefact		n.v.t.

Algemeen onderzoek - fysisch

S droge stof	%	82,2
--------------	---	-------------

Organische parameters - aromatisch
Vluchtige aromaten:

S benzeen	mg/kg ds	0,19
S ethylbenzeen	mg/kg ds	< 0,05
S naftaleen	mg/kg ds	0,35
S o-xyleen	mg/kg ds	< 0,05
S toluen	mg/kg ds	0,13
S xyleen (som m+p)	mg/kg ds	0,58
S som xylenen (o/m/p)	mg/kg ds	0,62

ANALYSECERTIFICAAT

Project code : 943108
Project omschrijving : 190668-MKB Zwitsal Zuid Apeldoorn
Opdrachtgever : Hunneman Milieu-Advies

Monsterreferenties

6091052 = bodem, B14: 160-180

Opgegeven bemonsteringsdatum : 20/09/2019
Ontvangstdatum opdracht : 20/09/2019
Startdatum : 20/09/2019
Monstercode : 6091052
Matrix : Grond

Monstervoorbewerking

S AS3000 (steekmonster)		uitgevoerd
S gewicht artefact	g	n.v.t.
S soort artefact		n.v.t.
S voorbewerking AS3000		uitgevoerd

Algemeen onderzoek - fysisch

S droge stof	%	85,3
S organische stof (gec. voor lutum)	% (m/m ds)	1,2

Organische parameters - niet aromatisch

S minerale olie (florisil clean-up)	mg/kg ds	160
-------------------------------------	----------	------------

Organische parameters - aromatisch
Polycyclische koolwaterstoffen:

S naftaleen	mg/kg ds	4,4
S fenantreen	mg/kg ds	3,8
S anthraceen	mg/kg ds	1,4
S fluoranteen	mg/kg ds	7,1
S benzo(a)antraceen	mg/kg ds	1,9
S chryseen	mg/kg ds	1,3
S benzo(k)fluoranteen	mg/kg ds	1,4
S benzo(a)pyreen	mg/kg ds	2,1
S benzo(ghi)peryleen	mg/kg ds	1,4
S indeno(1,2,3-cd)pyreen	mg/kg ds	1,2
S som PAK (10)	mg/kg ds	26

A N A L Y S E C E R T I F I C A A T

Project code : 943108
Project omschrijving : 190668-MKB Zwitsal Zuid Apeldoorn
Opdrachtgever : Hunneman Milieu-Advies

Opmerkingen m.b.t. analyses

Opmerking(en) algemeen

Organische stof gehalte (gecorrigeerd voor lutum en vrij ijzer in de vorm van Fe₂O₃)

Het organische stofgehalte is gecorrigeerd voor het in het analysecertificaat gerapporteerde lutumgehalte. Indien het lutumgehalte niet is gerapporteerd is de correctie uitgevoerd met een lutumgehalte van 5,4% (gemiddeld lutumgehalte Nederlandse bodem, AS3010/AS3210, prestatieblad organische stofgehalte in grond/waterbodem). Indien het vrij ijzergehalte is bepaald en groter is dan 5 % m/m, is bij de berekening van het organische stof gecorrigeerd voor dat gehalte aan vrij ijzer.

Sommatie van concentraties voor groepsparameters

De sommatie is uitgevoerd volgens AS3000 paragraaf 2.5.2 en bijlage 3.

OLIE-ONDERZOEK

Monstercode : 6091052
Project omschrijving : 190668-MKB Zwitsal Zuid Apeldoorn
Uw referentie : bodem, B14: 160-180
Methode : minerale olie (florisil clean-up)

OLIECHROMATOGRAM

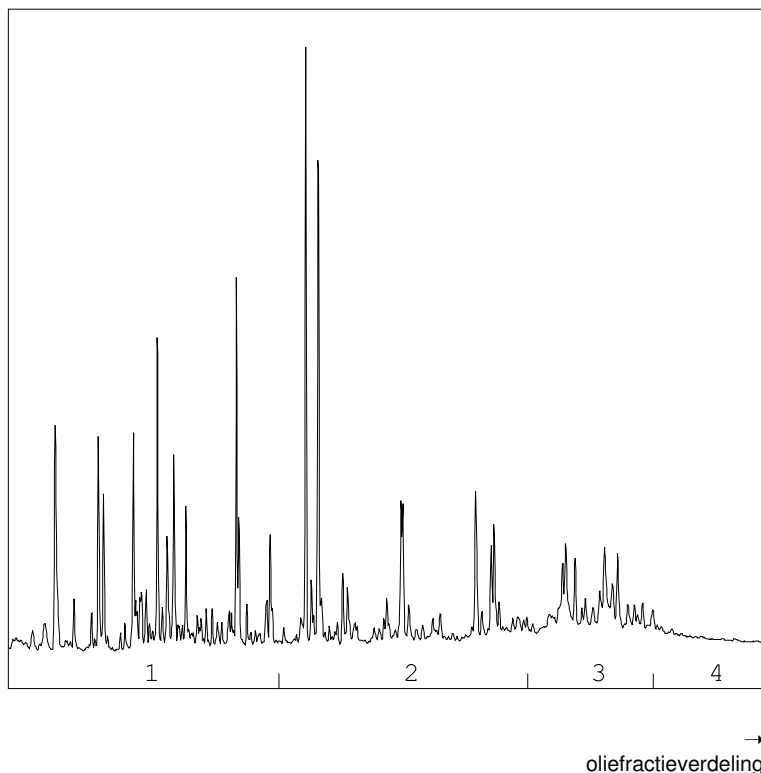

OLIEFRACTIEVERDELING

1) fractie > C10 - C19	36 %
2) fractie C19 - C29	40 %
3) fractie C29 - C35	22 %
4) fractie C35 -< C40	2 %

minerale olie gehalte: 160 mg/kg ds

Minerale olie

Interpretatie: raadpleeg voor de typering van de oliesoort de OMEGAM oliebibliotheek.

De hoogte van de signalen is geen maat voor de concentratie van de olie in het monster.
(Het chromatogram heeft een variabele schaalindeling)

Bij een minerale olie gehalte kleiner dan de rapportagegrens worden geen oliefracties weergegeven.

Dit analyse-certificaat, inclusief voorblad en eventuele bijlage(n), mag niet anders dan in zijn geheel worden gereproduceerd.

ANALYSECERTIFICAAT

Project code : 943108
Project omschrijving : 190668-MKB Zwitsal Zuid Apeldoorn
Opdrachtgever : Hunneman Milieu-Advies

Barcodeschema's

<i>Monstercode</i>	<i>Uw referentie</i>	<i>monster</i>	<i>diepte</i>	<i>barcode</i>
6091051	bodem, B14: 160-180	B14	1.6-1.8	0550226088
6091052	bodem, B14: 160-180	B14	1.6-1.8	3315698AA

ANALYSECERTIFICAAT

Project code : 943108
Project omschrijving : 190668-MKB Zwitsal Zuid Apeldoorn
Opdrachtgever : Hunneman Milieu-Advies

Analysemethoden in Grond (AS3000)

AS3000

In dit analysecertificaat zijn de met 'S' gemerkte analyses uitgevoerd volgens de analysemethoden beschreven in het "Accreditatieschema Laboratoriumanalyses voor grond-, waterbodem- en grondwateronderzoek (AS SIKB 3000)". Het laboratoriumonderzoek is uitgevoerd volgens de onderstaande analysemethoden. Deze analyses zijn vastgelegd in het geldende accreditatie-certificaat met bijbehorende verrichtingenlijst L086 van Eurofins Omegam BV.

voorbewerking AS3000	: Conform AS3000 en NEN-EN 16179
Droge stof	: Conform AS3010 prestatieblad 2
Organische stof (gec. voor lutum)	: Conform AS3010 prestatieblad 3 en gelijkwaardig aan NEN 5754
Minerale olie (florisil clean-up)	: Conform AS3010 prestatieblad 7
PAKs	: Conform AS3010 prestatieblad 6
Aromaten (BTEXXN)	: Conform AS3030 prestatieblad 1

Hunneman Milieu-Advies
T.a.v. mevrouw L. van Hille
Barkstraat 5
8102GV RAALTE

Uw kenmerk : 190668-MKB Zwitsal Zuid Apeldoorn
Ons kenmerk : Project 943109
Validatieref. : 943109_certificaat_v1
Opdrachtverificatiecode: VMRL-XUUO-KNZL-UNOV
Bijlage(n) : 3 tabel(len) + 2 oliechromatogram(men) + 2 bijlage(n)

Amsterdam, 26 september 2019

Hierbij zend ik u de resultaten van het laboratoriumonderzoek dat op uw verzoek is uitgevoerd in de door u aangeboden monsters.

De resultaten hebben uitsluitend betrekking op de monsters, zoals die door u voor analyse ter beschikking werden gesteld.

Het onderzoek is, met uitzondering van eventueel uitbesteed onderzoek, uitgevoerd door Eurofins Omegam volgens de methoden zoals ze zijn vastgelegd in het geldende accreditatie-certificaat L086 en/of in de bundel "Analysevoorschriften Eurofins Omegam". De in dit onderzoek uitgevoerde onderzoeksmethoden van de geaccrediteerde analyses zijn in een aparte bijlage als onderdeel van dit analyse-certificaat opgenomen. De methoden zijn, voor zover mogelijk, ontleend aan de accreditatieprogramma's/schema's en NEN- EN- en/of ISO-voorschriften.

Ik wijs u erop dat het analyse-certificaat alleen in zijn geheel mag worden gereproduceerd. Ik vertrouw erop uw opdracht volledig en naar tevredenheid te hebben uitgevoerd. Heeft u naar aanleiding van deze rapportage nog vragen, dan verzoek ik u contact op te nemen met onze klantenservice.

Hoogachtend,
namens Eurofins Omegam,

Ing. J. Tukker
Manager productie

Op dit certificaat zijn onze algemene voorwaarden van toepassing.
Dit analyse-certificaat mag niet anders dan in zijn geheel worden gereproduceerd.

Eurofins Omegam B.V.
H.J.E. Wenckbachweg 120
NL-1114 AD Amsterdam-Duivendrecht
Nederland

T +31-(0)20-597 66 80
CSOmegam@eurofins.com
www.eurofins.nl

IBAN NL 16 BNPA 0227667980
BIC BNPANL2A
BTW nr. NL8139.67.132.B01
KvK nr. 34215654

ANALYSECERTIFICAAT

Project code : 943109
Project omschrijving : 190668-MKB Zwitsal Zuid Apeldoorn
Opdrachtgever : Hunneman Milieu-Advies

Monsterreferenties

6091053 = talud, T12: 50-150

6091054 = talud, T13: 50-150

6091055 = talud, T14: 50-150

Opgegeven bemonsteringsdatum	: 20/09/2019	20/09/2019	20/09/2019
Ontvangstdatum opdracht	: 20/09/2019	20/09/2019	20/09/2019
Startdatum	: 20/09/2019	20/09/2019	20/09/2019
Monstercode	: 6091053	6091054	6091055
Matrix	: Grond	Grond	Grond

Monstervoorbewerking

S AS3000 (steekmonster)		uitgevoerd	uitgevoerd	uitgevoerd
S gewicht artefact	g	n.v.t.	n.v.t.	n.v.t.
S soort artefact		n.v.t.	n.v.t.	n.v.t.
S voorbewerking AS3000		uitgevoerd	uitgevoerd	uitgevoerd

Algemeen onderzoek - fysisch

S droge stof	%	93,8	89,6	79,0
S organische stof (gec. voor lutum)	% (m/m ds)	0,5	2,3	10,1

Organische parameters - niet aromatisch

S minerale olie (florisil clean-up)	mg/kg ds	< 35	3200	17000
-------------------------------------	----------	------	------	-------

Organische parameters - aromatisch
Polycyclische koolwaterstoffen:

S naftaleen	mg/kg ds	< 0,05	260	600
S fenantreen	mg/kg ds	< 0,05	140	1100
S anthraceen	mg/kg ds	< 0,05	72	300
S fluoranteen	mg/kg ds	< 0,05	130	900
S benzo(a)antraceen	mg/kg ds	< 0,05	46	300
S chryseen	mg/kg ds	< 0,05	48	240
S benzo(k)fluoranteen	mg/kg ds	< 0,05	28	190
S benzo(a)pyreen	mg/kg ds	< 0,05	46	290
S benzo(ghi)peryleen	mg/kg ds	0,05	28	190
S indeno(1,2,3-cd)pyreen	mg/kg ds	< 0,05	25	180
S som PAK (10)	mg/kg ds	0,36	820	4300

ANALYSECERTIFICAAT

Project code : 943109
Project omschrijving : 190668-MKB Zwitsal Zuid Apeldoorn
Opdrachtgever : Hunneman Milieu-Advies

Monsterreferenties

6091056 = talud, T12: 50-150

6091057 = talud, T13: 50-150

6091058 = talud, T14: 50-150

Opgegeven bemonsteringsdatum :	20/09/2019	20/09/2019	20/09/2019
Ontvangstdatum opdracht :	20/09/2019	20/09/2019	20/09/2019
Startdatum :	20/09/2019	20/09/2019	20/09/2019
Monstercode :	6091056	6091057	6091058
Matrix :	Grond	Grond	Grond

Monstervoorbewerking

		uitgevoerd	uitgevoerd	uitgevoerd
S AS3000 (steekmonster)		n.v.t.	n.v.t.	n.v.t.
S gewicht artefact	g	n.v.t.	n.v.t.	n.v.t.
S soort artefact		n.v.t.	n.v.t.	n.v.t.

Algemeen onderzoek - fysisch

S droge stof	%	90,1	92,9	78,4
--------------	---	------	------	------

Organische parameters - aromatisch*Vluchtige aromaten:*

S benzeen	mg/kg ds	0,36	0,10	0,95
S ethylbenzeen	mg/kg ds	< 0,05	< 0,05	0,55
S naftaleen	mg/kg ds	< 0,05	8,4	450
S o-xyleen	mg/kg ds	< 0,05	< 0,05	0,53
S toluen	mg/kg ds	0,90	0,16	0,21
S xyleen (som m+p)	mg/kg ds	< 0,10	< 0,10	0,96
S som xylenen (o/m/p)	mg/kg ds	0,10	0,10	1,5

A N A L Y S E C E R T I F I C A A T

Project code : 943109
Project omschrijving : 190668-MKB Zwitsal Zuid Apeldoorn
Opdrachtgever : Hunneman Milieu-Advies

Opmerkingen m.b.t. analyses

Opmerking(en) algemeen

Organische stof gehalte (gecorrigeerd voor lutum en vrij ijzer in de vorm van Fe₂O₃)

Het organische stofgehalte is gecorrigeerd voor het in het analysecertificaat gerapporteerde lutumgehalte. Indien het lutumgehalte niet is gerapporteerd is de correctie uitgevoerd met een lutumgehalte van 5,4% (gemiddeld lutumgehalte Nederlandse bodem, AS3010/AS3210, prestatieblad organische stofgehalte in grond/waterbodem). Indien het vrij ijzergehalte is bepaald en groter is dan 5 % m/m, is bij de berekening van het organische stof gecorrigeerd voor dat gehalte aan vrij ijzer.

Sommatie van concentraties voor groepsparameters

De sommatie is uitgevoerd volgens AS3000 paragraaf 2.5.2 en bijlage 3.

OLIE-ONDERZOEK

Monstercode : 6091054
Project omschrijving : 190668-MKB Zwitsal Zuid Apeldoorn
Uw referentie : talud, T13: 50-150
Methode : minerale olie (florisil clean-up)

OLIECHROMATOGRAM

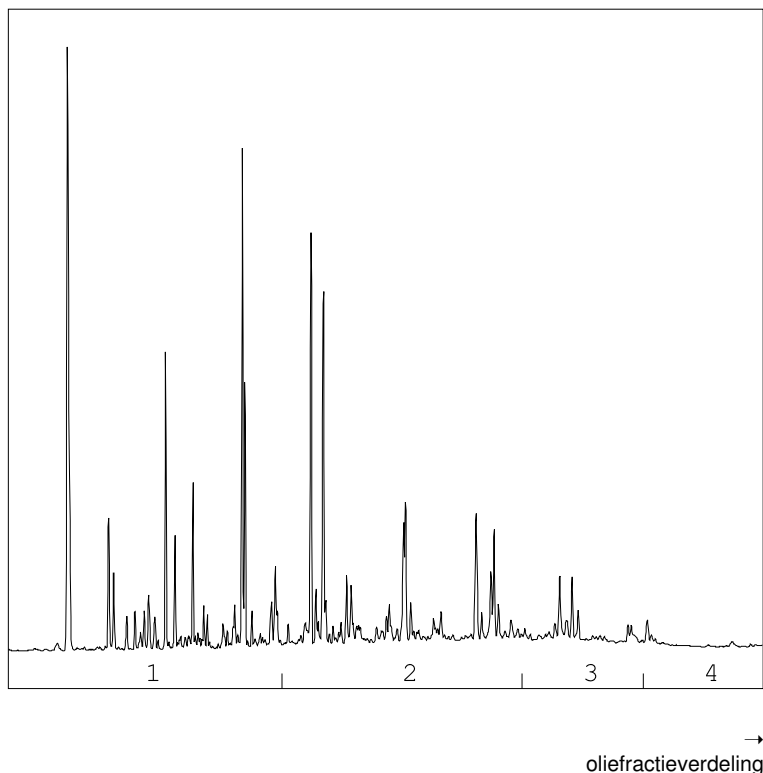

OLIEFRACTIEVERDELING

1) fractie > C10 - C19	38 %
2) fractie C19 - C29	43 %
3) fractie C29 - C35	13 %
4) fractie C35 -< C40	5 %

minerale olie gehalte: 3200 mg/kg ds

Minerale olie

Interpretatie: raadpleeg voor de typering van de oliesoort de OMEGAM oliebibliotheek.

De hoogte van de signalen is geen maat voor de concentratie van de olie in het monster.
(Het chromatogram heeft een variabele schaalindeling)

Bij een minerale olie gehalte kleiner dan de rapportagegrens worden geen oliefracties weergegeven.

OLIE-ONDERZOEK

Monstercode : 6091055
Project omschrijving : 190668-MKB Zwitsal Zuid Apeldoorn
Uw referentie : talud, T14: 50-150
Methode : minerale olie (florisil clean-up)

OLIECHROMATOGRAM

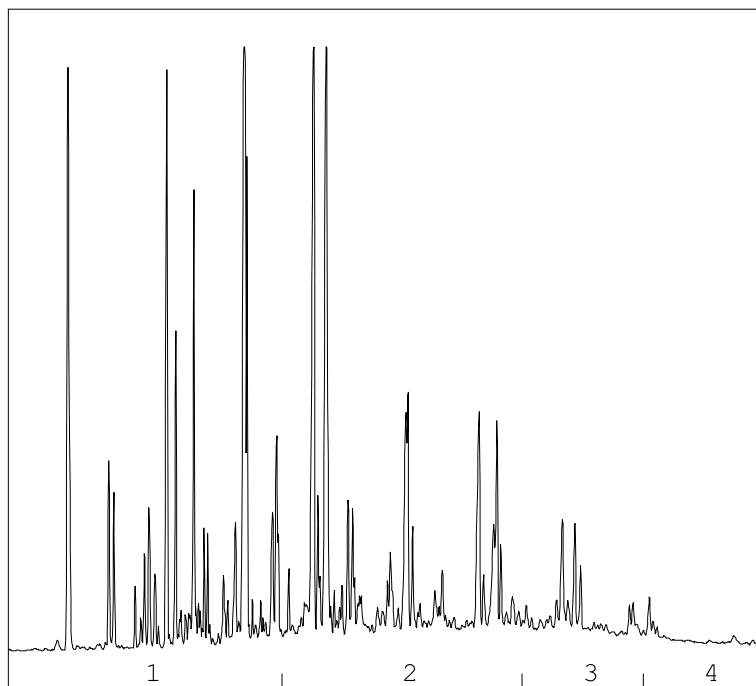

→
oliefractieverdeling

OLIEFRACTIEVERDELING

1) fractie > C10 - C19	37 %
2) fractie C19 - C29	47 %
3) fractie C29 - C35	12 %
4) fractie C35 -< C40	5 %

minerale olie gehalte: 17000 mg/kg ds

Minerale olie

Interpretatie: raadpleeg voor de typering van de oliesoort de OMEGAM oliebibliotheek.

De hoogte van de signalen is geen maat voor de concentratie van de olie in het monster.
(Het chromatogram heeft een variabele schaalindeling)

Bij een minerale olie gehalte kleiner dan de rapportagegrens worden geen oliefracties weergegeven.

Dit analyse-certificaat, inclusief voorblad en eventuele bijlage(n), mag niet anders dan in zijn geheel worden gereproduceerd.

Opdrachtverificatiecode: VMRL-XUUO-KNZL-UNOV

Ref.: 943109_certificaat_v1

ANALYSECERTIFICAAT

Project code : 943109
Project omschrijving : 190668-MKB Zwitsal Zuid Apeldoorn
Opdrachtgever : Hunneman Milieu-Advies

Barcodeschema's

<i>Monstercode</i>	<i>Uw referentie</i>	<i>monster</i>	<i>diepte</i>	<i>barcode</i>
6091053	talud, T12: 50-150	T12	0.5-1.5	3315696AA
6091054	talud, T13: 50-150	T13	0.5-1.5	3315691AA
6091055	talud, T14: 50-150	T14	0.5-1.5	3315686AA
6091056	talud, T12: 50-150	T12	0.5-1.5	0550226089
6091057	talud, T13: 50-150	T13	0.5-1.5	0550219935
6091058	talud, T14: 50-150	T14	0.5-1.5	0550226253

ANALYSECERTIFICAAT

Project code : 943109
Project omschrijving : 190668-MKB Zwitsal Zuid Apeldoorn
Opdrachtgever : Hunneman Milieu-Advies

Analysemethoden in Grond (AS3000)

AS3000

In dit analysecertificaat zijn de met 'S' gemerkte analyses uitgevoerd volgens de analysemethoden beschreven in het "Accreditatieschema Laboratoriumanalyses voor grond-, waterbodem- en grondwateronderzoek (AS SIKB 3000)". Het laboratoriumonderzoek is uitgevoerd volgens de onderstaande analysemethoden. Deze analyses zijn vastgelegd in het geldende accreditatie-certificaat met bijbehorende verrichtingenlijst L086 van Eurofins Omegam BV.

voorbewerking AS3000 : Conform AS3000 en NEN-EN 16179
Droge stof : Conform AS3010 prestatieblad 2
Organische stof (gec. voor lutum) : Conform AS3010 prestatieblad 3 en gelijkwaardig aan NEN 5754
Minerale olie (florisil clean-up) : Conform AS3010 prestatieblad 7
PAKs : Conform AS3010 prestatieblad 6
Aromaten (BTEXXN) : Conform AS3030 prestatieblad 1

Hunneman Milieu-Advies
T.a.v. de heer D. Huntink
Barkstraat 5
8102GV RAALTE

Uw kenmerk : 190668-MKB Zwitsal Zuid Apeldoorn
Ons kenmerk : Project 935515
Validatieref. : 935515_certificaat_v1
Opdrachtverificatiecode: PDIV-RIMA-ILSH-IYJM
Bijlage(n) : 2 tabel(len) + 2 bijlage(n)

Amsterdam, 5 september 2019

Hierbij zend ik u de resultaten van het laboratoriumonderzoek dat op uw verzoek is uitgevoerd in de door u aangeboden monsters.

De resultaten hebben uitsluitend betrekking op de monsters, zoals die door u voor analyse ter beschikking werden gesteld.

Het onderzoek is, met uitzondering van eventueel uitbesteed onderzoek, uitgevoerd door Eurofins Omegam volgens de methoden zoals ze zijn vastgelegd in het geldende accreditatie-certificaat L086 en/of in de bundel "Analysevoorschriften Eurofins Omegam". De in dit onderzoek uitgevoerde onderzoeksmethoden van de geaccrediteerde analyses zijn in een aparte bijlage als onderdeel van dit analyse-certificaat opgenomen. De methoden zijn, voor zover mogelijk, ontleend aan de accreditatieprogramma's/schema's en NEN- EN- en/of ISO-voorschriften.

Ik wijs u erop dat het analyse-certificaat alleen in zijn geheel mag worden gereproduceerd. Ik vertrouw erop uw opdracht volledig en naar tevredenheid te hebben uitgevoerd. Heeft u naar aanleiding van deze rapportage nog vragen, dan verzoek ik u contact op te nemen met onze klantenservice.

Hoogachtend,
namens Eurofins Omegam,

Ing. J. Tukker
Manager productie

Op dit certificaat zijn onze algemene voorwaarden van toepassing.
Dit analyse-certificaat mag niet anders dan in zijn geheel worden gereproduceerd.

Eurofins Omegam B.V.
H.J.E. Wenckbachweg 120
NL-1114 AD Amsterdam-Duivendrecht
Nederland

T +31-(0)20-597 66 80
CSOmegam@eurofins.com
www.eurofins.nl

IBAN NL 16 BNPA 0227667980
BIC BNPANL2A
BTW nr. NL8139.67.132.B01
KvK nr. 34215654

ANALYSECERTIFICAAT

Project code : 935515
Project omschrijving : 190668-MKB Zwitsal Zuid Apeldoorn
Opdrachtgever : Hunneman Milieu-Advies

Monsterreferenties
 6072667 = 1, D02-1

Opgegeven bemonsteringsdatum : 04/09/2019
Ontvangstdatum opdracht : 04/09/2019
Startdatum : 04/09/2019
Monstercode : 6072667
Matrix : Grond

Monstervoorbewerking

S AS3000 (steekmonster)		uitgevoerd
S gewicht artefact	g	n.v.t.
S soort artefact		n.v.t.
S voorbewerking AS3000		uitgevoerd

Algemeen onderzoek - fysisch

S droge stof	%	97,1
S organische stof (gec. voor lutum)	% (m/m ds)	1,4
S lutumgehalte (pipetmethode)	% (m/m ds)	< 1

Anorganische parameters - metalen

S arseen (As)	mg/kg ds	< 4,0
S barium (Ba)	mg/kg ds	< 20
S cadmium (Cd)	mg/kg ds	< 0,20
S chroom (Cr)	mg/kg ds	< 10
S kobalt (Co)	mg/kg ds	< 3,0
S koper (Cu)	mg/kg ds	11
S kwik (Hg) (niet vluchtig)	mg/kg ds	0,08
S lood (Pb)	mg/kg ds	19
S molybdeen (Mo)	mg/kg ds	< 1,5
S nikkel (Ni)	mg/kg ds	5
S zink (Zn)	mg/kg ds	28

Organische parameters - niet aromatisch

S minerale olie (florisil clean-up)	mg/kg ds	< 35
-------------------------------------	----------	----------------

Organische parameters - aromatisch
Polycyclische koolwaterstoffen:

S naftaleen	mg/kg ds	< 0,05
S fenantreen	mg/kg ds	0,08
S anthraceen	mg/kg ds	0,05
S fluoranteen	mg/kg ds	0,25
S benzo(a)antraceen	mg/kg ds	0,16
S chryseen	mg/kg ds	0,18
S benzo(k)fluoranteen	mg/kg ds	0,12
S benzo(a)pyreen	mg/kg ds	0,17
S benzo(ghi)peryleen	mg/kg ds	0,12
S indeno(1,2,3-cd)pyreen	mg/kg ds	0,14
S som PAK (10)	mg/kg ds	1,3

Organische parameters - gehalogeneerd
Polychloorbifenylen:

S PCB -28	mg/kg ds	< 0,001
S PCB -52	mg/kg ds	< 0,001
S PCB -101	mg/kg ds	< 0,001
S PCB -118	mg/kg ds	< 0,001
S PCB -138	mg/kg ds	< 0,001
S PCB -153	mg/kg ds	< 0,001
S PCB -180	mg/kg ds	< 0,001
S som PCBs (7)	mg/kg ds	0,005

Dit analyse-certificaat, inclusief voorblad en eventuele bijlage(n), mag niet anders dan in zijn geheel worden gereproduceerd.

- De met een 'Q' gemerkte analyses zijn door RvA geaccrediteerd (registratienummer L086).

- De met een 'S' gemerkte analyses zijn door RvA geaccrediteerd (L086) en op basis van het schema AS 3000 erkend.

Opdrachtverificatiecode: PDIV-RIMA-ILSH-IYJM

Ref.: 935515_certificaat_v1

A N A L Y S E C E R T I F I C A A T

Project code : 935515
Project omschrijving : 190668-MKB Zwitsal Zuid Apeldoorn
Opdrachtgever : Hunneman Milieu-Advies

Opmerkingen m.b.t. analyses

Opmerking(en) algemeen

Organische stof gehalte (gecorrigeerd voor lutum en vrij ijzer in de vorm van Fe₂O₃)

Het organische stofgehalte is gecorrigeerd voor het in het analysecertificaat gerapporteerde lutumgehalte. Indien het lutumgehalte niet is gerapporteerd is de correctie uitgevoerd met een lutumgehalte van 5,4% (gemiddeld lutumgehalte Nederlandse bodem, AS3010/AS3210, prestatieblad organische stofgehalte in grond/waterbodem). Indien het vrij ijzergehalte is bepaald en groter is dan 5 % m/m, is bij de berekening van het organische stof gecorrigeerd voor dat gehalte aan vrij ijzer.

Sommatie van concentraties voor groepsparameters

De sommatie is uitgevoerd volgens AS3000 paragraaf 2.5.2 en bijlage 3.

ANALYSECERTIFICAAT

Project code : 935515
Project omschrijving : 190668-MKB Zwitsal Zuid Apeldoorn
Opdrachtgever : Hunneman Milieu-Advies

Barcodeschema's

<i>Monstercode Uw referentie</i>	<i>monster</i>	<i>diepte</i>	<i>barcode</i>
6072667 1, D02-1	D02	0.0-0.5	3313766AA

ANALYSECERTIFICAAT

Project code : 935515
Project omschrijving : 190668-MKB Zwitsal Zuid Apeldoorn
Opdrachtgever : Hunneman Milieu-Advies

Analysemethoden in Grond (AS3000)

AS3000

In dit analysecertificaat zijn de met 'S' gemerkte analyses uitgevoerd volgens de analysemethoden beschreven in het "Accreditatieschema Laboratoriumanalyses voor grond-, waterbodem- en grondwateronderzoek (AS SIKB 3000)". Het laboratoriumonderzoek is uitgevoerd volgens de onderstaande analysemethoden. Deze analyses zijn vastgelegd in het geldende accreditatie-certificaat met bijbehorende verrichtingenlijst L086 van Eurofins Omegam BV.

voorbewerking AS3000	: Conform AS3000 en NEN-EN 16179
Droge stof	: Conform AS3010 prestatieblad 2
Organische stof (gec. voor lutum)	: Conform AS3010 prestatieblad 3 en gelijkwaardig aan NEN 5754
Lutumgehalte (pipetmethode)	: Conform AS3010 prestatieblad 4; gelijkwaardig aan NEN 5753
Arseen (As)	: Conform AS3050 prestatieblad 1 en NEN-EN-ISO 17294-2 en destructie conform NEN 6961
Barium (Ba)	: Conform AS3010 prestatieblad 5 en NEN-EN-ISO 17294-2 en destructie conform NEN 6961
Cadmium (Cd)	: Conform AS3010 prestatieblad 5 en NEN-EN-ISO 17294-2 en destructie conform NEN 6961
Chroom (Cr)	: Conform AS3050 prestatieblad 1 en NEN-EN-ISO 17294-2 en destructie conform NEN 6961
Kobalt (Co)	: Conform AS3010 prestatieblad 5 en NEN-EN-ISO 17294-2 en destructie conform NEN 6961
Koper (Cu)	: Conform AS3010 prestatieblad 5 en NEN-EN-ISO 17294-2 en destructie conform NEN 6961
Kwik (Hg) (niet vluchtig)	: Conform AS3010 prestatieblad 5 en NEN-EN-ISO 17294-2 en destructie conform NEN 6961
Lood (Pb)	: Conform AS3010 prestatieblad 5 en NEN-EN-ISO 17294-2 en destructie conform NEN 6961
Molybdeen (Mo)	: Conform AS3010 prestatieblad 5 en NEN-EN-ISO 17294-2 en destructie conform NEN 6961
Nikkel (Ni)	: Conform AS3010 prestatieblad 5 en NEN-EN-ISO 17294-2 en destructie conform NEN 6961
Zink (Zn)	: Conform AS3010 prestatieblad 5 en NEN-EN-ISO 17294-2 en destructie conform NEN 6961
Minerale olie (florisil clean-up)	: Conform AS3010 prestatieblad 7
PAKs	: Conform AS3010 prestatieblad 6
PCBs	: Conform AS3010 prestatieblad 8

Hunneman Milieu-Advies
T.a.v. de heer J.A.G. Hunneman
Barkstraat 5
8102GV RAALTE

Uw kenmerk : 190668-MKB Zwitsal Zuid Apeldoorn
Ons kenmerk : Project 939906
Validatieref. : 939906_certificaat_v1
Opdrachtverificatiecode: RHQX-MUQN-HBBH-QDZA
Bijlage(n) : 4 tabel(len) + 2 bijlage(n)

Amsterdam, 23 september 2019

Hierbij zend ik u de resultaten van het laboratoriumonderzoek dat op uw verzoek is uitgevoerd in de door u aangeboden monsters.

De resultaten hebben uitsluitend betrekking op de monsters, zoals die door u voor analyse ter beschikking werden gesteld.

Het onderzoek is, met uitzondering van eventueel uitbesteed onderzoek, uitgevoerd door Eurofins Omegam volgens de methoden zoals ze zijn vastgelegd in het geldende accreditatie-certificaat L086 en/of in de bundel "Analysevoorschriften Eurofins Omegam". De in dit onderzoek uitgevoerde onderzoeksmethoden van de geaccrediteerde analyses zijn in een aparte bijlage als onderdeel van dit analyse-certificaat opgenomen. De methoden zijn, voor zover mogelijk, ontleend aan de accreditatieprogramma's/schema's en NEN- EN- en/of ISO-voorschriften.

Ik wijs u erop dat het analyse-certificaat alleen in zijn geheel mag worden gereproduceerd. Ik vertrouw erop uw opdracht volledig en naar tevredenheid te hebben uitgevoerd. Heeft u naar aanleiding van deze rapportage nog vragen, dan verzoek ik u contact op te nemen met onze klantenservice.

Hoogachtend,
namens Eurofins Omegam,

Ing. J. Tukker
Manager productie

Op dit certificaat zijn onze algemene voorwaarden van toepassing.
Dit analyse-certificaat mag niet anders dan in zijn geheel worden gereproduceerd.

Eurofins Omegam B.V.
H.J.E. Wenckbachweg 120
NL-1114 AD Amsterdam-Duivendrecht
Nederland

T +31-(0)20-597 66 80
CSOmegam@eurofins.com
www.eurofins.nl

IBAN NL 16 BNPA 0227667980
BIC BNPANL2A
BTW nr. NL8139.67.132.B01
KvK nr. 34215654

ANALYSECERTIFICAAT

Project code : 939906
Project omschrijving : 190668-MKB Zwitsal Zuid Apeldoorn
Opdrachtgever : Hunneman Milieu-Advies

Monsterreferenties

6083336 = partij 3, Beekman-01, Partij 3 Beekman: 0-200

Opgegeven bemonsteringsdatum : 13/09/2019
Ontvangstdatum opdracht : 13/09/2019
Startdatum : 13/09/2019
Monstercode : 6083336
Matrix : Grond

Monstervoorbewerking

S AS3000 (steekmonster)		uitgevoerd
S gewicht artefact	g	n.v.t.
S soort artefact		n.v.t.
S voorbewerking AS3000		uitgevoerd

Algemeen onderzoek - fysisch

S droge stof	%	93,5
S organische stof (gec. voor lutum)	% (m/m ds)	0,6

ANALYSECERTIFICAAT

Project code : 939906
Project omschrijving : 190668-MKB Zwitsal Zuid Apeldoorn
Opdrachtgever : Hunneman Milieu-Advies

Monsterreferenties

6083336 = partij 3, Beekman-01, Partij 3 Beekman: 0-200

Opgegeven bemonsteringsdatum : 13/09/2019
Ontvangstdatum opdracht : 13/09/2019
Startdatum : 13/09/2019
Monstercode : 6083336
Matrix : Grond

Organische parameters - gehalogeneerd*Perfluorcarbonsuren:*

perfluorbutaanzuur (PFBA)	µg/kg ds	< 0,1
perfluorpentaanzuur (PFPeA)	µg/kg ds	< 0,1
perfluorhexaanzuur (PFHxA)	µg/kg ds	0,1
perfluorheptaanzuur (PFHpA)	µg/kg ds	0,2
perfluoroctaanzuur (PFOA) lineair	µg/kg ds	1,2
perfluoroctaanzuur (PFOA) vertakt	µg/kg ds	< 0,1
perfluornonaanzuur (PFNA)	µg/kg ds	0,7
perfluordecaanzuur (PFDeA)	µg/kg ds	0,3
perfluorundecaanzuur (PFUnDA)	µg/kg ds	< 0,1
perfluordodecaanzuur (PFDoDA)	µg/kg ds	< 0,1
perfluortridecaanzuur (PFTrDA)	µg/kg ds	0,1
perfluortetradecaanzuur (PFTeDA)	µg/kg ds	< 0,1
perfluorhexadecaanzuur (PFHxDA)	µg/kg ds	< 0,1
perfluoroctadecaanzuur (PFODA)	µg/kg ds	< 0,1

Perfluorsulfonzuren:

perfluorbutaansulfonzuur (PFBS)	µg/kg ds	< 0,1
perfluorpentaansulfonzuur (PFPeS)	µg/kg ds	< 0,1
perfluorhexaansulfonzuur (PFHxS)	µg/kg ds	< 0,1
perfluorheptaansulfonzuur (PFHpS)	µg/kg ds	< 0,1
perfluoroctaansulfonzuur (PFOS) lineair	µg/kg ds	1,5
perfluoroctaansulfonzuur (PFOS) vertakt	µg/kg ds	0,6
perfluordecaansulfonzuur (PFDS)	µg/kg ds	< 0,1

Perfluorverbindingen - precursors:

4:2 fluortelomeer sulfonzuur (4:2 FTS)	µg/kg ds	< 0,1
6:2 fluortelomeer sulfonzuur (6:2 FTS)	µg/kg ds	< 0,1
8:2 fluortelomeer sulfonzuur (8:2 FTS)	µg/kg ds	< 0,1
10:2 fluortelomeer sulfonzuur (10:2 FTS)	µg/kg ds	< 0,1

ANALYSECERTIFICAAT

Project code : 939906
Project omschrijving : 190668-MKB Zwitsal Zuid Apeldoorn
Opdrachtgever : Hunneman Milieu-Advies

Monsterreferenties

6083336 = partij 3, Beekman-01, Partij 3 Beekman: 0-200

Opgegeven bemonsteringsdatum : 13/09/2019
Ontvangstdatum opdracht : 13/09/2019
Startdatum : 13/09/2019
Monstercode : 6083336
Matrix : Grond

Perfluorverbindingen - overig:

N- methylperfluorooctaansulfonamide acetaat (MeFOSAA)	µg/kg ds	< 0,1
N-ethylperfluorooctaansulfonamide acetaat (EtFOSAA)	µg/kg ds	< 0,1
perfluorooctaansulfonamide (PFOSA)	µg/kg ds	< 0,1
N- methylperfluorooctaansulfonamide (MeFOSA)	µg/kg ds	< 0,1
8:2 polyfluoralkyl fosfaat diester (8:2 diPAP)	µg/kg ds	< 0,4
som PFOA	µg/kg ds	1,3
som PFOS	µg/kg ds	2,1

A N A L Y S E C E R T I F I C A A T

Project code : 939906
Project omschrijving : 190668-MKB Zwitsal Zuid Apeldoorn
Opdrachtgever : Hunneman Milieu-Advies

Opmerkingen m.b.t. analyses

Opmerking(en) algemeen

Kwantificering van vertakte PFOS/PFOA is gebaseerd op DIN 38414-14.

Organische stof gehalte (gecorrigeerd voor lutum en vrij ijzer in de vorm van Fe2O3)

Het organische stofgehalte is gecorrigeerd voor het in het analysecertificaat gerapporteerde lutumgehalte. Indien het lutumgehalte niet is gerapporteerd is de correctie uitgevoerd met een lutumgehalte van 5,4% (gemiddeld lutumgehalte Nederlandse bodem, AS3010/AS3210, prestatieblad organische stofgehalte in grond/waterbodem). Indien het vrij ijzergehalte is bepaald en groter is dan 5 % m/m, is bij de berekening van het organische stof gecorrigeerd voor dat gehalte aan vrij ijzer.

Sommatie van concentraties voor groepsparameters

De sommatie is uitgevoerd volgens AS3000 paragraaf 2.5.2 en bijlage 3.

Uw referentie : partij 3, Beekman-01, Partij 3 Beekman: 0-200
Monstercode : 6083336

Opmerking(en) bij resultaten:

8:2 polyfluoralkyl fosfaat - verhoogde rapportagegrens t.g.v. storingen in de monstermatrix diester (8:2 diPAP):

ANALYSECERTIFICAAT

Project code : 939906
Project omschrijving : 190668-MKB Zwitsal Zuid Apeldoorn
Opdrachtgever : Hunneman Milieu-Advies

Barcodeschema's

<i>Monstercode Uw referentie</i>	<i>monster</i>	<i>diepte</i>	<i>barcode</i>
6083336 partij 3, Beekman-01, Partij 3 Beekman: 0-200	Partij 3 B	0.0-2.0	0087889AD

A N A L Y S E C E R T I F I C A A T

Project code : 939906
Project omschrijving : 190668-MKB Zwitsal Zuid Apeldoorn
Opdrachtgever : Hunneman Milieu-Advies

Analysemethoden in Grond (AS3000)

AS3000

In dit analysecertificaat zijn de met 'S' gemerkte analyses uitgevoerd volgens de analysemethoden beschreven in het "Accreditatieschema Laboratoriumanalyses voor grond-, waterbodem- en grondwateronderzoek (AS SIKB 3000)". Het laboratoriumonderzoek is uitgevoerd volgens de onderstaande analysemethoden. Deze analyses zijn vastgelegd in het geldende accreditatie-certificaat met bijbehorende verrichtingenlijst L086 van Eurofins Omegam BV.

voorbewerking AS3000 : Conform AS3000 en NEN-EN 16179
Droge stof : Conform AS3010 prestatieblad 2
Organische stof (gec. voor lutum) : Conform AS3010 prestatieblad 3 en gelijkwaardig aan NEN 5754

Hunneman Milieu-Advies
T.a.v. mevrouw L. van Hille
Barkstraat 5
8102GV RAALTE

Uw kenmerk : 190668-MKB Zwitsal Zuid Apeldoorn
Ons kenmerk : Project 944261
Validatieref. : 944261_certificaat_v1
Opdrachtverificatiecode: LKIB-PXMN-HMOL-UCYA
Bijlage(n) : 6 tabel(len) + 1 oliechromatogram(men) + 2 bijlage(n)

Amsterdam, 4 oktober 2019

Hierbij zend ik u de resultaten van het laboratoriumonderzoek dat op uw verzoek is uitgevoerd in de door u aangeboden monsters.

De resultaten hebben uitsluitend betrekking op de monsters, zoals die door u voor analyse ter beschikking werden gesteld.

Het onderzoek is, met uitzondering van eventueel uitbesteed onderzoek, uitgevoerd door Eurofins Omegam volgens de methoden zoals ze zijn vastgelegd in het geldende accreditatie-certificaat L086 en/of in de bundel "Analysevoorschriften Eurofins Omegam". De in dit onderzoek uitgevoerde onderzoeksmethoden van de geaccrediteerde analyses zijn in een aparte bijlage als onderdeel van dit analyse-certificaat opgenomen. De methoden zijn, voor zover mogelijk, ontleend aan de accreditatieprogramma's/schema's en NEN- EN- en/of ISO-voorschriften.

Ik wijs u erop dat het analyse-certificaat alleen in zijn geheel mag worden gereproduceerd. Ik vertrouw erop uw opdracht volledig en naar tevredenheid te hebben uitgevoerd. Heeft u naar aanleiding van deze rapportage nog vragen, dan verzoek ik u contact op te nemen met onze klantenservice.

Hoogachtend,
namens Eurofins Omegam,

Ing. J. Tukker
Manager productie

Op dit certificaat zijn onze algemene voorwaarden van toepassing.
Dit analyse-certificaat mag niet anders dan in zijn geheel worden gereproduceerd.

Eurofins Omegam B.V.
H.J.E. Wenckbachweg 120
NL-1114 AD Amsterdam-Duivendrecht
Nederland

T +31-(0)20-597 66 80
CSOmegam@eurofins.com
www.eurofins.nl

IBAN NL 16 BNPA 0227667980
BIC BNPANL2A
BTW nr. NL8139.67.132.B01
KvK nr. 34215654

ANALYSECERTIFICAAT

Project code : 944261
Project omschrijving : 190668-MKB Zwitsal Zuid Apeldoorn
Opdrachtgever : Hunneman Milieu-Advies

Monsterreferenties
 6093910 = depot, D04-1: 0-300

Opgegeven bemonsteringsdatum : 24/09/2019
Ontvangstdatum opdracht : 24/09/2019
Startdatum : 24/09/2019
Monstercode : 6093910
Matrix : Grond

Monstervoorbewerking
 S AS3000 (steekmonster) **uitgevoerd**
 S gewicht artefact g **n.v.t.**
 S soort artefact **n.v.t.**
 S voorbewerking AS3000 **uitgevoerd**

Algemeen onderzoek - fysisch
 S droge stof % **86,6**
 S organische stof (gec. voor lutum) % (m/m ds) **4,1**
 S lutumgehalte (pipetmethode) % (m/m ds) **1,6**

Anorganische parameters - metalen
 S barium (Ba) mg/kg ds **1200**
 S cadmium (Cd) mg/kg ds **0,30**
 S kobalt (Co) mg/kg ds **7,4**
 S koper (Cu) mg/kg ds **330**
 S kwik (Hg) (niet vluchtig) mg/kg ds **0,99**
 S lood (Pb) mg/kg ds **61**
 S molybdeen (Mo) mg/kg ds **< 1,5**
 S nikkel (Ni) mg/kg ds **11**
 S zink (Zn) mg/kg ds **87**

Organische parameters - niet aromatisch
 S minerale olie (florisil clean-up) mg/kg ds **360**

Organische parameters - aromatisch
Polycyclische koolwaterstoffen:
 S naftaleen mg/kg ds **3,1**
 S fenantreen mg/kg ds **7,6**
 S anthraceen mg/kg ds **3,4**
 S fluoranteen mg/kg ds **20**
 S benzo(a)antraceneen mg/kg ds **8,5**
 S chryseen mg/kg ds **7,5**
 S benzo(k)fluoranteen mg/kg ds **6,8**
 S benzo(a)pyreen mg/kg ds **9,6**
 S benzo(ghi)peryleen mg/kg ds **7,0**
 S indeno(1,2,3-cd)pyreen mg/kg ds **6,7**
 S som PAK (10) mg/kg ds **80**

Organische parameters - gehalogeneerd
Polychloorbifenylen:
 S PCB -28 mg/kg ds **< 0,001**
 S PCB -52 mg/kg ds **< 0,001**
 S PCB -101 mg/kg ds **< 0,001**
 S PCB -118 mg/kg ds **< 0,001**
 S PCB -138 mg/kg ds **< 0,001**
 S PCB -153 mg/kg ds **< 0,001**
 S PCB -180 mg/kg ds **< 0,001**
 S som PCBs (7) mg/kg ds **0,005**

ANALYSECERTIFICAAT

Project code : 944261
Project omschrijving : 190668-MKB Zwitsal Zuid Apeldoorn
Opdrachtgever : Hunneman Milieu-Advies

Monsterreferenties
 6093911 = depot, D04-1: 0-300

Opgegeven bemonsteringsdatum : 24/09/2019
Ontvangstdatum opdracht : 24/09/2019
Startdatum : 24/09/2019
Monstercode : 6093911
Matrix : Grond

Monstervoorbewerking
 S AS3000 (steekmonster) **uitgevoerd**
 S gewicht artefact g **n.v.t.**
 S soort artefact **n.v.t.**
 S voorbewerking AS3000 **uitgevoerd**

Algemeen onderzoek - fysisch

S droge stof % **84,8**
 S organische stof (gec. voor lutum) % (m/m ds) **3,8**

ANALYSECERTIFICAAT

Project code : 944261
Project omschrijving : 190668-MKB Zwitsal Zuid Apeldoorn
Opdrachtgever : Hunneman Milieu-Advies

Monsterreferenties
 6093911 = depot, D04-1: 0-300

Opgegeven bemonsteringsdatum : 24/09/2019
Ontvangstdatum opdracht : 24/09/2019
Startdatum : 24/09/2019
Monstercode : 6093911
Matrix : Grond

Organische parameters - gehalogeneerd
Perfluorcarbonzuren:

perfluorbutaan zuur (PFBA)	µg/kg ds	< 7
perfluorpentaan zuur (PFPeA)	µg/kg ds	< 0,3
perfluorhexaan zuur (PFHxA)	µg/kg ds	< 0,3
perfluorheptaan zuur (PFHpA)	µg/kg ds	< 0,3
perfluoroctaan zuur (PFOA) lineair	µg/kg ds	< 0,3
perfluoroctaan zuur (PFOA) vertakt	µg/kg ds	< 0,3
perfluornonaan zuur (PFNA)	µg/kg ds	< 0,3
perfluordecaan zuur (PFDeA)	µg/kg ds	< 0,3
perfluorundecaan zuur (PFUnDA)	µg/kg ds	< 0,3
perfluordodecaan zuur (PFDoDA)	µg/kg ds	< 0,3
perfluortridecaan zuur (PFTrDA)	µg/kg ds	< 0,3
perfluortetradecaan zuur (PFTeDA)	µg/kg ds	< 0,3
perfluorhexadecaan zuur (PFHxDA)	µg/kg ds	< 0,3
perfluoroctadecaan zuur (PFODA)	µg/kg ds	< 0,3

Perfluorsulfonzuren:

perfluorbutaansulfon zuur (PFBS)	µg/kg ds	< 0,3
perfluorpentaansulfon zuur (PFPeS)	µg/kg ds	< 0,3
perfluorhexaansulfon zuur (PFHxS)	µg/kg ds	< 0,3
perfluorheptaansulfon zuur (PFHpS)	µg/kg ds	< 0,3
perfluoroctaansulfon zuur (PFOS) lineair	µg/kg ds	0,4
perfluoroctaansulfon zuur (PFOS) vertakt	µg/kg ds	< 0,3
perfluordecaansulfon zuur (PFDS)	µg/kg ds	< 0,3

Perfluorverbindingen - precursors:

4:2 fluortelomeer sulfon zuur (4:2 FTS)	µg/kg ds	< 0,3
6:2 fluortelomeer sulfon zuur (6:2 FTS)	µg/kg ds	< 0,3
8:2 fluortelomeer sulfon zuur (8:2 FTS)	µg/kg ds	< 0,3
10:2 fluortelomeer sulfon zuur (10:2 FTS)	µg/kg ds	< 0,3

ANALYSECERTIFICAAT

Project code : 944261
Project omschrijving : 190668-MKB Zwitsal Zuid Apeldoorn
Opdrachtgever : Hunneman Milieu-Advies

Monsterreferenties
 6093911 = depot, D04-1: 0-300

Opgegeven bemonsteringsdatum : 24/09/2019
Ontvangstdatum opdracht : 24/09/2019
Startdatum : 24/09/2019
Monstercode : 6093911
Matrix : Grond

Perfluorverbindingen - overig:

N- methylperfluorooctaansulfonamide acetaat (MeFOSAA)	µg/kg ds	< 0,3
N-ethylperfluorooctaansulfonamide acetaat (EtFOSAA)	µg/kg ds	< 0,3
perfluorooctaansulfonamide (PFOSA)	µg/kg ds	< 0,3
N- methylperfluorooctaansulfonamide (MeFOSA)	µg/kg ds	< 0,3
8:2 polyfluoralkyl fosfaat diester (8:2 diPAP)	µg/kg ds	< 0,3
som PFOA	µg/kg ds	0,4
som PFOS	µg/kg ds	0,6

A N A L Y S E C E R T I F I C A A T

Project code : 944261
Project omschrijving : 190668-MKB Zwitsal Zuid Apeldoorn
Opdrachtgever : Hunneman Milieu-Advies

Opmerkingen m.b.t. analyses

Opmerking(en) algemeen

Kwantificering van vertakte PFOS/PFOA is gebaseerd op DIN 38414-14.

Organische stof gehalte (gecorrigeerd voor lutum en vrij ijzer in de vorm van Fe₂O₃)

Het organische stofgehalte is gecorrigeerd voor het in het analysecertificaat gerapporteerde lutumgehalte. Indien het lutumgehalte niet is gerapporteerd is de correctie uitgevoerd met een lutumgehalte van 5,4% (gemiddeld lutumgehalte Nederlandse bodem, AS3010/AS3210, prestatieblad organische stofgehalte in grond/waterbodem). Indien het vrij ijzergehalte is bepaald en groter is dan 5 % m/m, is bij de berekening van het organische stof gecorrigeerd voor dat gehalte aan vrij ijzer.

Sommatie van concentraties voor groepsparameters

De sommatie is uitgevoerd volgens AS3000 paragraaf 2.5.2 en bijlage 3.

ANALYSECERTIFICAAT

Project code : 944261
Project omschrijving : 190668-MKB Zwitsal Zuid Apeldoorn
Opdrachtgever : Hunneman Milieu-Advies

Uw referentie : depot, D04-1: 0-300
Monstercode : 6093911

Opmerking(en) bij resultaten:

som PFOA: - verhoogde rapportagegrens t.g.v. storingen in de monstermatrix
 som PFOS: - verhoogde rapportagegrens t.g.v. storingen in de monstermatrix
 N- - verhoogde rapportagegrens t.g.v. storingen in de monstermatrix
 methylperfluorooctaansulfonamide
 acetaat (MeFOSAA):
 N- - verhoogde rapportagegrens t.g.v. storingen in de monstermatrix
 ethylperfluorooctaansulfonamide
 acetaat (EtFOSAA):
 perfluorooctaansulfonamide - verhoogde rapportagegrens t.g.v. storingen in de monstermatrix
 (PFOSA):
 N- - verhoogde rapportagegrens t.g.v. storingen in de monstermatrix
 methylperfluorooctaansulfonamide
 (MeFOSA):
 8:2 polyfluoralkyl fosfaat - verhoogde rapportagegrens t.g.v. storingen in de monstermatrix
 diester (8:2 diPAP):
 perfluorbutaanzuur (PFBA): - verhoogde rapportagegrens t.g.v. storingen in de monstermatrix
 perfluorpentaanzuur - verhoogde rapportagegrens t.g.v. storingen in de monstermatrix
 (PFPeA):
 perfluorhexaanzuur (PFHxA): - verhoogde rapportagegrens t.g.v. storingen in de monstermatrix
 perfluorheptaanzuur - verhoogde rapportagegrens t.g.v. storingen in de monstermatrix
 (PFHpA):
 perfluorooctaanzuur (PFOA) - verhoogde rapportagegrens t.g.v. storingen in de monstermatrix
 lineair:
 perfluorooctaanzuur (PFOA) - verhoogde rapportagegrens t.g.v. storingen in de monstermatrix
 vertakt:
 perfluornonaanzuur (PFNA): - verhoogde rapportagegrens t.g.v. storingen in de monstermatrix
 perfluordecaanzuur (PFDeA): - verhoogde rapportagegrens t.g.v. storingen in de monstermatrix
 perfluorundecaanzuur - verhoogde rapportagegrens t.g.v. storingen in de monstermatrix
 (PFUnDA):
 perfluordodecaanzuur - verhoogde rapportagegrens t.g.v. storingen in de monstermatrix
 (PFDoDA):
 perfluortridecaanzuur - verhoogde rapportagegrens t.g.v. storingen in de monstermatrix
 (PFTrDA):
 perfluortetradecaanzuur - verhoogde rapportagegrens t.g.v. storingen in de monstermatrix
 (PFTeDA):
 perfluorhexadecaanzuur - verhoogde rapportagegrens t.g.v. storingen in de monstermatrix
 (PFHxDA):
 perfluorooctadecaanzuur - verhoogde rapportagegrens t.g.v. storingen in de monstermatrix
 (PFODA):
 perfluorbutaansulfonzuur - verhoogde rapportagegrens t.g.v. storingen in de monstermatrix
 (PFBS):
 perfluorpentaansulfonzuur - verhoogde rapportagegrens t.g.v. storingen in de monstermatrix
 (PFPeS):
 perfluorhexaansulfonzuur - verhoogde rapportagegrens t.g.v. storingen in de monstermatrix
 (PFHxS):
 perfluorheptaansulfonzuur (PFHpS) - verhoogde rapportagegrens t.g.v. storingen in de monstermatrix
 perfluorooctaansulfonzuur - verhoogde rapportagegrens t.g.v. storingen in de monstermatrix
 (PFOS) vertakt:
 perfluordecaansulfonzuur - verhoogde rapportagegrens t.g.v. storingen in de monstermatrix
 (PFDS):
 4:2 fluortelomeer sulfonzuur - verhoogde rapportagegrens t.g.v. storingen in de monstermatrix
 (4:2 FTS):
 6:2 fluortelomeer sulfonzuur - verhoogde rapportagegrens t.g.v. storingen in de monstermatrix
 (6:2 FTS):
 8:2 fluortelomeer sulfonzuur - verhoogde rapportagegrens t.g.v. storingen in de monstermatrix
 (8:2 FTS):
 10:2 fluortelomeer sulfonzuur - verhoogde rapportagegrens t.g.v. storingen in de monstermatrix
 (10:2 FTS):

OLIE-ONDERZOEK

Monstercode : 6093910
Project omschrijving : 190668-MKB Zwitsal Zuid Apeldoorn
Uw referentie : depot, D04-1: 0-300
Methode : minerale olie (florisil clean-up)

OLIECHROMATOGRAM

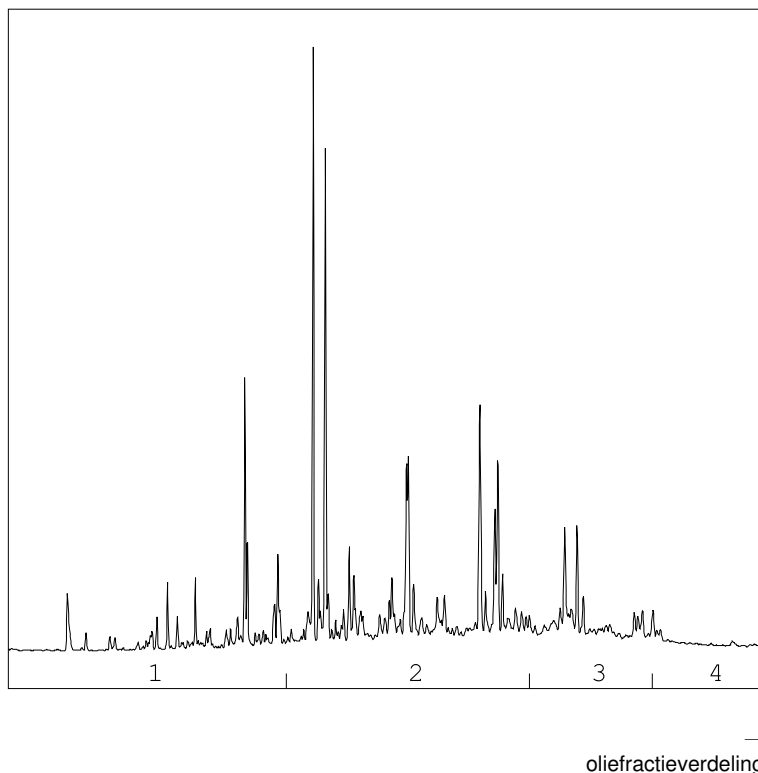

OLIEFRACTIEVERDELING

1) fractie > C10 - C19	16 %
2) fractie C19 - C29	59 %
3) fractie C29 - C35	20 %
4) fractie C35 -< C40	6 %

minerale olie gehalte: 360 mg/kg ds

Minerale olie

Interpretatie: raadpleeg voor de typering van de oliesoort de OMEGAM oliebibliotheek.

De hoogte van de signalen is geen maat voor de concentratie van de olie in het monster.
(Het chromatogram heeft een variabele schaalindeling)

Bij een minerale olie gehalte kleiner dan de rapportagegrens worden geen oliefracties weergegeven.

Dit analyse-certificaat, inclusief voorblad en eventuele bijlage(n), mag niet anders dan in zijn geheel worden gereproduceerd.

ANALYSECERTIFICAAT

Project code : 944261
Project omschrijving : 190668-MKB Zwitsal Zuid Apeldoorn
Opdrachtgever : Hunneman Milieu-Advies

Barcodeschema's

<i>Monstercode</i>	<i>Uw referentie</i>	<i>monster</i>	<i>diepte</i>	<i>barcode</i>
6093910	depot, D04-1: 0-300	D04-1	0.0-3.0	3314235AA
6093911	depot, D04-1: 0-300	D04-1	0.0-3.0	0148874AD

ANALYSECERTIFICAAT

Project code : 944261
Project omschrijving : 190668-MKB Zwitsal Zuid Apeldoorn
Opdrachtgever : Hunneman Milieu-Advies

Analysemethoden in Grond (AS3000)

AS3000

In dit analysecertificaat zijn de met 'S' gemerkte analyses uitgevoerd volgens de analysemethoden beschreven in het "Accreditatieschema Laboratoriumanalyses voor grond-, waterbodem- en grondwateronderzoek (AS SIKB 3000)". Het laboratoriumonderzoek is uitgevoerd volgens de onderstaande analysemethoden. Deze analyses zijn vastgelegd in het geldende accreditatie-certificaat met bijbehorende verrichtingenlijst L086 van Eurofins Omegam BV.

voorbewerking AS3000	: Conform AS3000 en NEN-EN 16179
Droge stof	: Conform AS3010 prestatieblad 2
Organische stof (gec. voor lutum)	: Conform AS3010 prestatieblad 3 en gelijkwaardig aan NEN 5754
Lutumgehalte (pipetmethode)	: Conform AS3010 prestatieblad 4; gelijkwaardig aan NEN 5753
Barium (Ba)	: Conform AS3010 prestatieblad 5 en NEN-EN-ISO 17294-2 en destructie conform NEN 6961
Cadmium (Cd)	: Conform AS3010 prestatieblad 5 en NEN-EN-ISO 17294-2 en destructie conform NEN 6961
Kobalt (Co)	: Conform AS3010 prestatieblad 5 en NEN-EN-ISO 17294-2 en destructie conform NEN 6961
Koper (Cu)	: Conform AS3010 prestatieblad 5 en NEN-EN-ISO 17294-2 en destructie conform NEN 6961
Kwik (Hg) (niet vluchtig)	: Conform AS3010 prestatieblad 5 en NEN-EN-ISO 17294-2 en destructie conform NEN 6961
Lood (Pb)	: Conform AS3010 prestatieblad 5 en NEN-EN-ISO 17294-2 en destructie conform NEN 6961
Molybdeen (Mo)	: Conform AS3010 prestatieblad 5 en NEN-EN-ISO 17294-2 en destructie conform NEN 6961
Nikkel (Ni)	: Conform AS3010 prestatieblad 5 en NEN-EN-ISO 17294-2 en destructie conform NEN 6961
Zink (Zn)	: Conform AS3010 prestatieblad 5 en NEN-EN-ISO 17294-2 en destructie conform NEN 6961
Minerale olie (florisil clean-up)	: Conform AS3010 prestatieblad 7
PAKs	: Conform AS3010 prestatieblad 6
PCBs	: Conform AS3010 prestatieblad 8

Hunneman Milieu-Advies
T.a.v. de heer D. Huntink
Barkstraat 5
8102GV RAALTE

Uw kenmerk : 190668-MKB Zwitsal Zuid Apeldoorn
Ons kenmerk : Project 956821
Validatieref. : 956821_certificaat_v1
Opdrachtverificatiecode: ECHX-FPTB-VZIP-HOWU
Bijlage(n) : 2 tabel(len) + 2 bijlage(n)

Amsterdam, 28 oktober 2019

Hierbij zend ik u de resultaten van het laboratoriumonderzoek dat op uw verzoek is uitgevoerd in de door u aangeboden monsters.

De resultaten hebben uitsluitend betrekking op de monsters, zoals die door u voor analyse ter beschikking werden gesteld.

Het onderzoek is, met uitzondering van eventueel uitbesteed onderzoek, uitgevoerd door Eurofins Omegam volgens de methoden zoals ze zijn vastgelegd in het geldende accreditatie-certificaat L086 en/of in de bundel "Analysevoorschriften Eurofins Omegam". De in dit onderzoek uitgevoerde onderzoeksmethoden van de geaccrediteerde analyses zijn in een aparte bijlage als onderdeel van dit analyse-certificaat opgenomen. De methoden zijn, voor zover mogelijk, ontleend aan de accreditatieprogramma's/schema's en NEN- EN- en/of ISO-voorschriften.

Ik wijs u erop dat het analyse-certificaat alleen in zijn geheel mag worden gereproduceerd. Ik vertrouw erop uw opdracht volledig en naar tevredenheid te hebben uitgevoerd. Heeft u naar aanleiding van deze rapportage nog vragen, dan verzoek ik u contact op te nemen met onze klantenservice.

Hoogachtend,
namens Eurofins Omegam,

Ing. J. Tukker
Manager productie

Op dit certificaat zijn onze algemene voorwaarden van toepassing.
Dit analyse-certificaat mag niet anders dan in zijn geheel worden gereproduceerd.

Eurofins Omegam B.V.
H.J.E. Wenckbachweg 120
NL-1114 AD Amsterdam-Duivendrecht
Nederland

T +31-(0)20-597 66 80
CSOmegam@eurofins.com
www.eurofins.nl

IBAN NL 16 BNPA 0227667980
BIC BNPANL2A
BTW nr. NL8139.67.132.B01
KvK nr. 34215654

ANALYSECERTIFICAAT

Project code : 956821
Project omschrijving : 190668-MKB Zwitsal Zuid Apeldoorn
Opdrachtgever : Hunneman Milieu-Advies

Monsterreferenties
 6125254 = 1, D06: 0-100

Opgegeven bemonsteringsdatum : 22/10/2019
Ontvangstdatum opdracht : 22/10/2019
Startdatum : 22/10/2019
Monstercode : 6125254
Matrix : Grond

Monstervoorbewerking
 S AS3000 (steekmonster) **uitgevoerd**
 S gewicht artefact g **n.v.t.**
 S soort artefact **n.v.t.**
 S voorbewerking AS3000 **uitgevoerd**

Algemeen onderzoek - fysisch
 S droge stof % **89,1**
 S organische stof (gec. voor lutum) % (m/m ds) **< 0,2**

Organische parameters - niet aromatisch
 S minerale olie (florisil clean-up) mg/kg ds **< 35**

Organische parameters - aromatisch
Polycyclische koolwaterstoffen:

S naftaleen	mg/kg ds	< 0,05
S fenantreen	mg/kg ds	0,25
S anthraceen	mg/kg ds	0,09
S fluoranteen	mg/kg ds	0,59
S benzo(a)antraceen	mg/kg ds	0,19
S chryseen	mg/kg ds	0,21
S benzo(k)fluoranteen	mg/kg ds	0,15
S benzo(a)pyreen	mg/kg ds	0,16
S benzo(ghi)peryleen	mg/kg ds	0,19
S indeno(1,2,3-cd)pyreen	mg/kg ds	0,15
S som PAK (10)	mg/kg ds	2,0

Vluchtige aromaten:

S benzeen	mg/kg ds	0,77
S ethylbenzeen	mg/kg ds	0,07
S naftaleen	mg/kg ds	* * *
S o-xyleen	mg/kg ds	< 0,05
S toluen	mg/kg ds	12
S xyleen (som m+p)	mg/kg ds	0,36
S som xylenen (o/m/p)	mg/kg ds	0,40

ANALYSECERTIFICAAT

Project code : 956821
Project omschrijving : 190668-MKB Zwitsal Zuid Apeldoorn
Opdrachtgever : Hunneman Milieu-Advies

Opmerkingen m.b.t. analyses

Opmerking(en) algemeen

* * * Betekent dat de verbinding met verschillende methoden is geanalyseerd. Ten aanzien van deze verbinding is een voorkeursrapportage ingesteld. Het gerapporteerde resultaat heeft de voorkeur boven het van * * * voorziene resultaat.

Organische stof gehalte (gecorrigeerd voor lutum en vrij ijzer in de vorm van Fe₂O₃)

Het organische stofgehalte is gecorrigeerd voor het in het analysecertificaat gerapporteerde lutumgehalte. Indien het lutumgehalte niet is gerapporteerd is de correctie uitgevoerd met een lutumgehalte van 5,4% (gemiddeld lutumgehalte Nederlandse bodem, AS3010/AS3210, prestatieblad organische stofgehalte in grond/waterbodem). Indien het vrij ijzergehalte is bepaald en groter is dan 5 % m/m, is bij de berekening van het organische stof gecorrigeerd voor dat gehalte aan vrij ijzer.

Sommatie van concentraties voor groepsparameters

De sommatie is uitgevoerd volgens AS3000 paragraaf 2.5.2 en bijlage 3.

ANALYSECERTIFICAAT

Project code : 956821
Project omschrijving : 190668-MKB Zwitsal Zuid Apeldoorn
Opdrachtgever : Hunneman Milieu-Advies

Barcodeschema's

<i>Monstercode Uw referentie</i>	<i>monster</i>	<i>diepte</i>	<i>barcode</i>
6125254 1, D06: 0-100	D06	0.0-1.0	0550226264

ANALYSECERTIFICAAT

Project code : 956821
Project omschrijving : 190668-MKB Zwitsal Zuid Apeldoorn
Opdrachtgever : Hunneman Milieu-Advies

Analysemethoden in Grond (AS3000)

AS3000

In dit analysecertificaat zijn de met 'S' gemerkte analyses uitgevoerd volgens de analysemethoden beschreven in het "Accreditatieschema Laboratoriumanalyses voor grond-, waterbodem- en grondwateronderzoek (AS SIKB 3000)". Het laboratoriumonderzoek is uitgevoerd volgens de onderstaande analysemethoden. Deze analyses zijn vastgelegd in het geldende accreditatie-certificaat met bijbehorende verrichtingenlijst L086 van Eurofins Omegam BV.

voorbewerking AS3000 : Conform AS3000 en NEN-EN 16179
Droge stof : Conform AS3010 prestatieblad 2
Organische stof (gec. voor lutum) : Conform AS3010 prestatieblad 3 en gelijkwaardig aan NEN 5754
Minerale olie (florisil clean-up) : Conform AS3010 prestatieblad 7
PAKs : Conform AS3010 prestatieblad 6
Aromaten (BTEXXN) : Conform AS3030 prestatieblad 1

Hunneman Milieu-Advies
T.a.v. de heer D. Huntink
Barkstraat 5
8102GV RAALTE

Uw kenmerk : 190668-MKB Zwitsal Zuid Apeldoorn
Ons kenmerk : Project 956822
Validatieref. : 956822_certificaat_v1
Opdrachtverificatiecode: FMVA-ZJDX-WQKB-RQAT
Bijlage(n) : 4 tabel(len) + 2 bijlage(n)

Amsterdam, 28 oktober 2019

Hierbij zend ik u de resultaten van het laboratoriumonderzoek dat op uw verzoek is uitgevoerd in de door u aangeboden monsters.

De resultaten hebben uitsluitend betrekking op de monsters, zoals die door u voor analyse ter beschikking werden gesteld.

Het onderzoek is, met uitzondering van eventueel uitbesteed onderzoek, uitgevoerd door Eurofins Omegam volgens de methoden zoals ze zijn vastgelegd in het geldende accreditatie-certificaat L086 en/of in de bundel "Analysevoorschriften Eurofins Omegam". De in dit onderzoek uitgevoerde onderzoeksmethoden van de geaccrediteerde analyses zijn in een aparte bijlage als onderdeel van dit analyse-certificaat opgenomen. De methoden zijn, voor zover mogelijk, ontleend aan de accreditatieprogramma's/schema's en NEN- EN- en/of ISO-voorschriften.

Ik wijs u erop dat het analyse-certificaat alleen in zijn geheel mag worden gereproduceerd. Ik vertrouw erop uw opdracht volledig en naar tevredenheid te hebben uitgevoerd. Heeft u naar aanleiding van deze rapportage nog vragen, dan verzoek ik u contact op te nemen met onze klantenservice.

Hoogachtend,
namens Eurofins Omegam,

Ing. J. Tukker
Manager productie

Op dit certificaat zijn onze algemene voorwaarden van toepassing.
Dit analyse-certificaat mag niet anders dan in zijn geheel worden gereproduceerd.

Eurofins Omegam B.V.
H.J.E. Wenckbachweg 120
NL-1114 AD Amsterdam-Duivendrecht
Nederland

T +31-(0)20-597 66 80
CSOmegam@eurofins.com
www.eurofins.nl

IBAN NL 16 BNPA 0227667980
BIC BNPANL2A
BTW nr. NL8139.67.132.B01
KvK nr. 34215654

ANALYSECERTIFICAAT

Project code : 956822
Project omschrijving : 190668-MKB Zwitsal Zuid Apeldoorn
Opdrachtgever : Hunneman Milieu-Advies

Monsterreferenties
 6125255 = 1, D06: 0-100

Opgegeven bemonsteringsdatum : 22/10/2019
Ontvangstdatum opdracht : 22/10/2019
Startdatum : 22/10/2019
Monstercode : 6125255
Matrix : Grond

Algemeen onderzoek - fysisch

Q droge stof	%	94,5
--------------	---	-------------

ANALYSECERTIFICAAT

Project code : 956822
Project omschrijving : 190668-MKB Zwitsal Zuid Apeldoorn
Opdrachtgever : Hunneman Milieu-Advies

Monsterreferenties
 6125255 = 1, D06: 0-100

Opgegeven bemonsteringsdatum : 22/10/2019
Ontvangstdatum opdracht : 22/10/2019
Startdatum : 22/10/2019
Monstercode : 6125255
Matrix : Grond

Organische parameters - gehalogeneerd
Perfluorcarbonzuren:

perfluorbutaan zuur (PFBA)	µg/kg ds	< 0,1
perfluorpentaan zuur (PFPeA)	µg/kg ds	< 0,1
perfluorhexaan zuur (PFHxA)	µg/kg ds	< 0,1
perfluorheptaan zuur (PFHpA)	µg/kg ds	< 0,1
perfluoroctaan zuur (PFOA) lineair	µg/kg ds	0,1
perfluoroctaan zuur (PFOA) vertakt	µg/kg ds	< 0,1
perfluornonaan zuur (PFNA)	µg/kg ds	< 0,1
perfluordecaan zuur (PFDeA)	µg/kg ds	0,1
perfluorundecaan zuur (PFUnDA)	µg/kg ds	0,1
perfluordodecaan zuur (PFDoDA)	µg/kg ds	< 0,1
perfluortridecaan zuur (PFTrDA)	µg/kg ds	< 0,1
perfluortetradecaan zuur (PFTeDA)	µg/kg ds	< 0,1
perfluorhexadecaan zuur (PFHxDA)	µg/kg ds	< 0,1
perfluoroctadecaan zuur (PFODA)	µg/kg ds	< 0,1

Perfluorsulfonzuren:

perfluorbutaansulfon zuur (PFBS)	µg/kg ds	< 0,1
perfluorpentaansulfon zuur (PFPeS)	µg/kg ds	< 0,1
perfluorhexaansulfon zuur (PFHxS)	µg/kg ds	< 0,1
perfluorheptaaansulfon zuur (PFHpS)	µg/kg ds	< 0,1
perfluoroctaansulfon zuur (PFOS) lineair	µg/kg ds	2,3
perfluoroctaansulfon zuur (PFOS) vertakt	µg/kg ds	0,4
perfluordecaansulfon zuur (PFDS)	µg/kg ds	< 0,1

Perfluorverbindingen - precursors:

4:2 fluortelomeer sulfon zuur (4:2 FTS)	µg/kg ds	< 0,1
6:2 fluortelomeer sulfon zuur (6:2 FTS)	µg/kg ds	0,2
8:2 fluortelomeer sulfon zuur (8:2 FTS)	µg/kg ds	0,1
10:2 fluortelomeer sulfon zuur (10:2 FTS)	µg/kg ds	< 0,1

ANALYSECERTIFICAAT

Project code : 956822
Project omschrijving : 190668-MKB Zwitsal Zuid Apeldoorn
Opdrachtgever : Hunneman Milieu-Advies

Monsterreferenties
 6125255 = 1, D06: 0-100

Opgegeven bemonsteringsdatum : 22/10/2019
Ontvangstdatum opdracht : 22/10/2019
Startdatum : 22/10/2019
Monstercode : 6125255
Matrix : Grond

Perfluorverbindingen - overig:

N- methylperfluorooctaansulfonamide acetaat (MeFOSAA)	µg/kg ds	< 0,1
N-ethylperfluorooctaansulfonamide acetaat (EtFOSAA)	µg/kg ds	< 0,1
perfluorooctaansulfonamide (PFOSA)	µg/kg ds	< 0,1
N- methylperfluorooctaansulfonamide (MeFOSA)	µg/kg ds	< 0,1
8:2 polyfluoralkyl fosfaat diester (8:2 diPAP)	µg/kg ds	< 0,1
som PFOA	µg/kg ds	0,2
som PFOS	µg/kg ds	2,7

A N A L Y S E C E R T I F I C A A T

Project code : 956822
Project omschrijving : 190668-MKB Zwitsal Zuid Apeldoorn
Opdrachtgever : Hunneman Milieu-Advies

Opmerkingen m.b.t. analyses

Opmerking(en) algemeen

Kwantificering van vertakte PFOS/PFOA is gebaseerd op DIN 38414-14.

Sommatie van concentraties voor groepsparameters

De sommatie is uitgevoerd volgens AS3000 paragraaf 2.5.2 en bijlage 3.

ANALYSECERTIFICAAT

Project code : 956822
Project omschrijving : 190668-MKB Zwitsal Zuid Apeldoorn
Opdrachtgever : Hunneman Milieu-Advies

Barcodeschema's

<i>Monstercode</i>	<i>Uw referentie</i>	<i>monster</i>	<i>diepte</i>	<i>barcode</i>
6125255	1, D06: 0-100	D06	0.0-1.0	0123669AD

ANALYSECERTIFICAAT

Project code : 956822
Project omschrijving : 190668-MKB Zwitsal Zuid Apeldoorn
Opdrachtgever : Hunneman Milieu-Advies

Analysemethoden in Grond

In dit analysecertificaat zijn de met 'Q' gemerkte analyses uitgevoerd volgens de onderstaande analysemethoden. Deze analyses zijn vastgelegd in het geldende accreditatie-certificaat met bijbehorende verrichtingenlijst L086 van Eurofins Omegam BV.

Droge stof : Eigen methode

the 1990s, the number of people in the UK who are aged 65 and over has increased from 10.5 million to 13.5 million, and the number of people aged 75 and over has increased from 4.5 million to 6.5 million (Office for National Statistics 2000).

There is a growing awareness of the need to address the needs of older people, and the need to ensure that the health care system is able to meet the needs of older people. The Department of Health (2000) has published a strategy for older people, which sets out the government's commitment to older people and the need to ensure that the health care system is able to meet the needs of older people.

The strategy for older people is based on the following principles: (1) to ensure that older people are able to live independently and actively; (2) to ensure that older people are able to access the health care services that they need; (3) to ensure that older people are able to participate in the decisions that affect their lives; and (4) to ensure that older people are able to live in a safe and secure environment.

The strategy for older people is based on the following principles: (1) to ensure that older people are able to live independently and actively; (2) to ensure that older people are able to access the health care services that they need; (3) to ensure that older people are able to participate in the decisions that affect their lives; and (4) to ensure that older people are able to live in a safe and secure environment.

The strategy for older people is based on the following principles: (1) to ensure that older people are able to live independently and actively; (2) to ensure that older people are able to access the health care services that they need; (3) to ensure that older people are able to participate in the decisions that affect their lives; and (4) to ensure that older people are able to live in a safe and secure environment.

The strategy for older people is based on the following principles: (1) to ensure that older people are able to live independently and actively; (2) to ensure that older people are able to access the health care services that they need; (3) to ensure that older people are able to participate in the decisions that affect their lives; and (4) to ensure that older people are able to live in a safe and secure environment.

The strategy for older people is based on the following principles: (1) to ensure that older people are able to live independently and actively; (2) to ensure that older people are able to access the health care services that they need; (3) to ensure that older people are able to participate in the decisions that affect their lives; and (4) to ensure that older people are able to live in a safe and secure environment.

The strategy for older people is based on the following principles: (1) to ensure that older people are able to live independently and actively; (2) to ensure that older people are able to access the health care services that they need; (3) to ensure that older people are able to participate in the decisions that affect their lives; and (4) to ensure that older people are able to live in a safe and secure environment.

The strategy for older people is based on the following principles: (1) to ensure that older people are able to live independently and actively; (2) to ensure that older people are able to access the health care services that they need; (3) to ensure that older people are able to participate in the decisions that affect their lives; and (4) to ensure that older people are able to live in a safe and secure environment.

Hunneman Milieu-Advies
T.a.v. mevrouw L. van Hille
Barkstraat 5
8102GV RAALTE

Uw kenmerk : 190668-MKB Zwitsal Zuid Apeldoorn
Ons kenmerk : Project 943864
Validatieref. : 943864_certificaat_v1
Opdrachtverificatiecode: RZMO-BGMB-BYIN-VSAD
Bijlage(n) : 2 tabel(len) + 2 oliechromatogram(men) + 2 bijlage(n)

Amsterdam, 24 september 2019

Hierbij zend ik u de resultaten van het laboratoriumonderzoek dat op uw verzoek is uitgevoerd in de door u aangeboden monsters.

De resultaten hebben uitsluitend betrekking op de monsters, zoals die door u voor analyse ter beschikking werden gesteld.

Het onderzoek is, met uitzondering van eventueel uitbesteed onderzoek, uitgevoerd door Eurofins Omegam volgens de methoden zoals ze zijn vastgelegd in het geldende accreditatie-certificaat L086 en/of in de bundel "Analysevoorschriften Eurofins Omegam". De in dit onderzoek uitgevoerde onderzoeksmethoden van de geaccrediteerde analyses zijn in een aparte bijlage als onderdeel van dit analyse-certificaat opgenomen. De methoden zijn, voor zover mogelijk, ontleend aan de accreditatieprogramma's/schema's en NEN- EN- en/of ISO-voorschriften.

Ik wijs u erop dat het analyse-certificaat alleen in zijn geheel mag worden gereproduceerd. Ik vertrouw erop uw opdracht volledig en naar tevredenheid te hebben uitgevoerd. Heeft u naar aanleiding van deze rapportage nog vragen, dan verzoek ik u contact op te nemen met onze klantenservice.

Hoogachtend,
namens Eurofins Omegam,

Ing. J. Tukker
Manager productie

Op dit certificaat zijn onze algemene voorwaarden van toepassing.
Dit analyse-certificaat mag niet anders dan in zijn geheel worden gereproduceerd.

Eurofins Omegam B.V.
H.J.E. Wenckbachweg 120
NL-1114 AD Amsterdam-Duivendrecht
Nederland

T +31-(0)20-597 66 80
CSOmegam@eurofins.com
www.eurofins.nl

IBAN NL 16 BNPA 0227667980
BIC BNPANL2A
BTW nr. NL8139.67.132.B01
KvK nr. 34215654

ANALYSECERTIFICAAT

Project code : 943864
Project omschrijving : 190668-MKB Zwitsal Zuid Apeldoorn
Opdrachtgever : Hunneman Milieu-Advies

Monsterreferenties

6093000 = bodem, B15: 80-100

6093001 = talud, T15: 10-80

6093002 = talud, T16: 10-80

Opgegeven bemonsteringsdatum :	23/09/2019	23/09/2019	23/09/2019
Ontvangstdatum opdracht :	23/09/2019	23/09/2019	23/09/2019
Startdatum :	23/09/2019	23/09/2019	23/09/2019
Monstercode :	6093000	6093001	6093002
Matrix :	Grond	Grond	Grond

Monstervoorbewerking

S AS3000 (steekmonster)		uitgevoerd	uitgevoerd	uitgevoerd
S gewicht artefact	g	n.v.t.	n.v.t.	n.v.t.
S soort artefact		n.v.t.	n.v.t.	n.v.t.
S voorbewerking AS3000		uitgevoerd	uitgevoerd	uitgevoerd

Algemeen onderzoek - fysisch

S droge stof	%	86,9	89,7	92,0
S organische stof (gec. voor lutum)	% (m/m ds)	3,5	2,9	2,1

Organische parameters - niet aromatisch

S minerale olie (florisil clean-up)	mg/kg ds	< 35	390	320
-------------------------------------	----------	------	-----	-----

Organische parameters - aromatisch
Polycyclische koolwaterstoffen:

S naftaleen	mg/kg ds	< 0,05	0,79	1,7
S fenantreen	mg/kg ds	< 0,05	8,5	5,4
S anthraceen	mg/kg ds	< 0,05	3,5	3,0
S fluoranteen	mg/kg ds	0,14	19	13
S benzo(a)antraceen	mg/kg ds	< 0,05	6,8	5,6
S chryseen	mg/kg ds	0,05	5,7	4,8
S benzo(k)fluoranteen	mg/kg ds	< 0,05	4,1	3,6
S benzo(a)pyreen	mg/kg ds	< 0,05	6,2	5,9
S benzo(ghi)peryleen	mg/kg ds	< 0,05	5,2	4,6
S indeno(1,2,3-cd)pyreen	mg/kg ds	< 0,05	5,4	4,9
S som PAK (10)	mg/kg ds	0,47	65	52

A N A L Y S E C E R T I F I C A A T

Project code : 943864
Project omschrijving : 190668-MKB Zwitsal Zuid Apeldoorn
Opdrachtgever : Hunneman Milieu-Advies

Opmerkingen m.b.t. analyses

Opmerking(en) algemeen

Organische stof gehalte (gecorrigeerd voor lutum en vrij ijzer in de vorm van Fe2O3)

Het organische stofgehalte is gecorrigeerd voor het in het analysecertificaat gerapporteerde lutumgehalte. Indien het lutumgehalte niet is gerapporteerd is de correctie uitgevoerd met een lutumgehalte van 5,4% (gemiddeld lutumgehalte Nederlandse bodem, AS3010/AS3210, prestatieblad organische stofgehalte in grond/waterbodem). Indien het vrij ijzergehalte is bepaald en groter is dan 5 % m/m, is bij de berekening van het organische stof gecorrigeerd voor dat gehalte aan vrij ijzer.

Sommatie van concentraties voor groepsparameters

De sommatie is uitgevoerd volgens AS3000 paragraaf 2.5.2 en bijlage 3.

OLIE-ONDERZOEK

Monstercode : 6093001
Project omschrijving : 190668-MKB Zwitsal Zuid Apeldoorn
Uw referentie : talud, T15: 10-80
Methode : minerale olie (florisil clean-up)

OLIECHROMATOGRAM

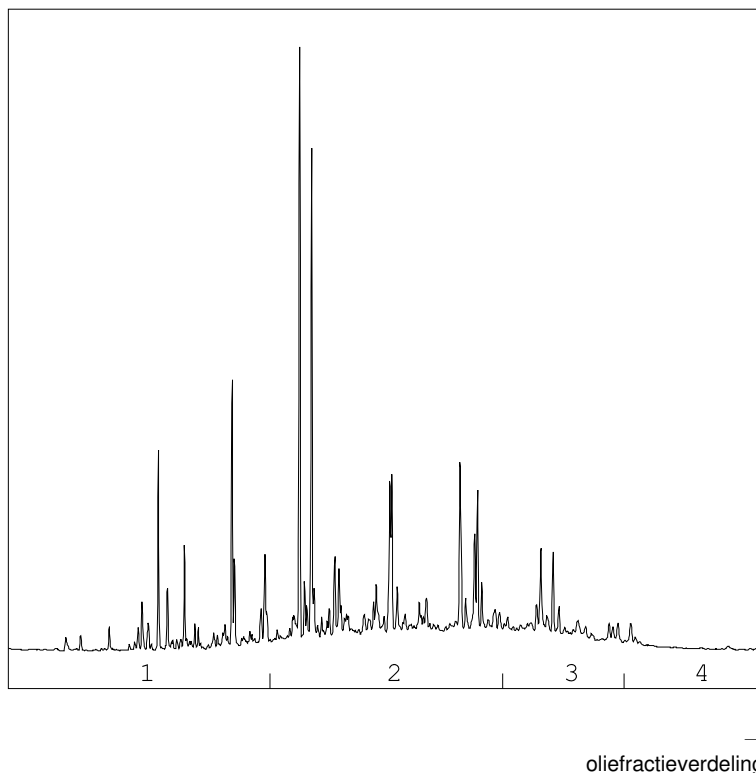

OLIEFRACTIEVERDELING

1) fractie > C10 - C19	16 %
2) fractie C19 - C29	59 %
3) fractie C29 - C35	19 %
4) fractie C35 -< C40	6 %

minerale olie gehalte: 390 mg/kg ds

Minerale olie

Interpretatie: raadpleeg voor de typering van de oliesoort de OMEGAM oliebibliotheek.

De hoogte van de signalen is geen maat voor de concentratie van de olie in het monster.
(Het chromatogram heeft een variabele schaalindeling)

Bij een minerale olie gehalte kleiner dan de rapportagegrens worden geen oliefracties weergegeven.

OLIE-ONDERZOEK

Monstercode : 6093002
Project omschrijving : 190668-MKB Zwitsal Zuid Apeldoorn
Uw referentie : talud, T16: 10-80
Methode : minerale olie (florisil clean-up)

OLIECHROMATOGRAM

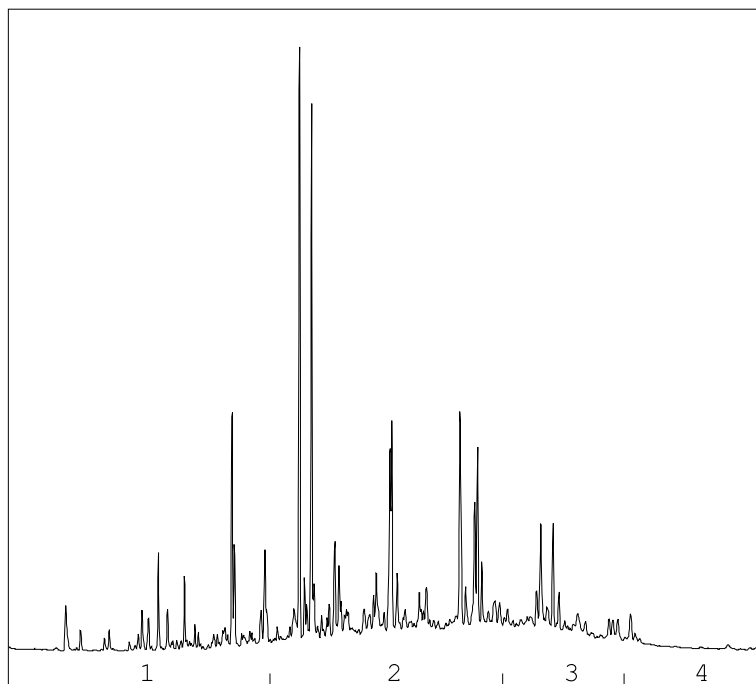

→
oliefractieverdeling

OLIEFRACTIEVERDELING

1) fractie > C10 - C19	14 %
2) fractie C19 - C29	59 %
3) fractie C29 - C35	21 %
4) fractie C35 -< C40	6 %

minerale olie gehalte: 320 mg/kg ds

Minerale olie

Interpretatie: raadpleeg voor de typering van de oliesoort de OMEGAM oliebibliotheek.

De hoogte van de signalen is geen maat voor de concentratie van de olie in het monster.
(Het chromatogram heeft een variabele schaalindeling)

Bij een minerale olie gehalte kleiner dan de rapportagegrens worden geen oliefracties weergegeven.

Dit analyse-certificaat, inclusief voorblad en eventuele bijlage(n), mag niet anders dan in zijn geheel worden gereproduceerd.

ANALYSECERTIFICAAT

Project code : 943864
Project omschrijving : 190668-MKB Zwitsal Zuid Apeldoorn
Opdrachtgever : Hunneman Milieu-Advies

Barcodeschema's

<i>Monstercode</i>	<i>Uw referentie</i>	<i>monster</i>	<i>diepte</i>	<i>barcode</i>
6093000	bodem, B15: 80-100	B15	0.8-1.0	3315692AA
6093001	talud, T15: 10-80	T15	0.1-0.8	3315666AA
6093002	talud, T16: 10-80	T16	0.1-0.8	3315642AA

ANALYSECERTIFICAAT

Project code : 943864
Project omschrijving : 190668-MKB Zwitsal Zuid Apeldoorn
Opdrachtgever : Hunneman Milieu-Advies

Analysemethoden in Grond (AS3000)

AS3000

In dit analysecertificaat zijn de met 'S' gemerkte analyses uitgevoerd volgens de analysemethoden beschreven in het "Accreditatieschema Laboratoriumanalyses voor grond-, waterbodem- en grondwateronderzoek (AS SIKB 3000)". Het laboratoriumonderzoek is uitgevoerd volgens de onderstaande analysemethoden. Deze analyses zijn vastgelegd in het geldende accreditatie-certificaat met bijbehorende verrichtingenlijst L086 van Eurofins Omegam BV.

voorbewerking AS3000 : Conform AS3000 en NEN-EN 16179
Droge stof : Conform AS3010 prestatieblad 2
Organische stof (gec. voor lutum) : Conform AS3010 prestatieblad 3 en gelijkwaardig aan NEN 5754
Minerale olie (florisil clean-up) : Conform AS3010 prestatieblad 7
PAKs : Conform AS3010 prestatieblad 6

Hunneman Milieu-Advies
T.a.v. de heer D. Huntink
Barkstraat 5
8102GV RAALTE

Uw kenmerk : 190668-MKB Zwitsal Zuid Apeldoorn
Ons kenmerk : Project 956820
Validatieref. : 956820_certificaat_v1
Opdrachtverificatiecode: NRDD-IYEG-WZIM-KSGR
Bijlage(n) : 4 tabel(len) + 1 oliechromatogram(men) + 2 bijlage(n)

Amsterdam, 25 oktober 2019

Hierbij zend ik u de resultaten van het laboratoriumonderzoek dat op uw verzoek is uitgevoerd in de door u aangeboden monsters.

De resultaten hebben uitsluitend betrekking op de monsters, zoals die door u voor analyse ter beschikking werden gesteld.

Het onderzoek is, met uitzondering van eventueel uitbesteed onderzoek, uitgevoerd door Eurofins Omegam volgens de methoden zoals ze zijn vastgelegd in het geldende accreditatie-certificaat L086 en/of in de bundel "Analysevoorschriften Eurofins Omegam". De in dit onderzoek uitgevoerde onderzoeksmethoden van de geaccrediteerde analyses zijn in een aparte bijlage als onderdeel van dit analyse-certificaat opgenomen. De methoden zijn, voor zover mogelijk, ontleend aan de accreditatieprogramma's/schema's en NEN- EN- en/of ISO-voorschriften.

Ik wijs u erop dat het analyse-certificaat alleen in zijn geheel mag worden gereproduceerd. Ik vertrouw erop uw opdracht volledig en naar tevredenheid te hebben uitgevoerd. Heeft u naar aanleiding van deze rapportage nog vragen, dan verzoek ik u contact op te nemen met onze klantenservice.

Hoogachtend,
namens Eurofins Omegam,

Ing. J. Tukker
Manager productie

Op dit certificaat zijn onze algemene voorwaarden van toepassing.
Dit analyse-certificaat mag niet anders dan in zijn geheel worden gereproduceerd.

Eurofins Omegam B.V.
H.J.E. Wenckbachweg 120
NL-1114 AD Amsterdam-Duivendrecht
Nederland

T +31-(0)20-597 66 80
CSOmegam@eurofins.com
www.eurofins.nl

IBAN NL 16 BNPA 0227667980
BIC BNPANL2A
BTW nr. NL8139.67.132.B01
KvK nr. 34215654

ANALYSECERTIFICAAT

Project code : 956820
Project omschrijving : 190668-MKB Zwitsal Zuid Apeldoorn
Opdrachtgever : Hunneman Milieu-Advies

Monsterreferenties

6125247 = 1, B33-2

6125248 = 2, B34-2

6125249 = 3, B35-2

Opgegeven bemonsteringsdatum :	22/10/2019	22/10/2019	22/10/2019
Ontvangstdatum opdracht :	22/10/2019	22/10/2019	22/10/2019
Startdatum :	22/10/2019	22/10/2019	22/10/2019
Monstercode :	6125247	6125248	6125249
Matrix :	Grond	Grond	Grond

Monstervoorbewerking

	g	uitgevoerd	uitgevoerd	uitgevoerd
S AS3000 (steekmonster)		n.v.t.	n.v.t.	n.v.t.
S gewicht artefact	g	n.v.t.	n.v.t.	n.v.t.
S soort artefact		n.v.t.	n.v.t.	n.v.t.
S voorbewerking AS3000		uitgevoerd	uitgevoerd	uitgevoerd

Algemeen onderzoek - fysisch

S droge stof	%	83,8	85,7	86,0
S organische stof (gec. voor lutum)	% (m/m ds)	< 0,2	< 0,2	< 0,2

Organische parameters - niet aromatisch

S minerale olie (florisil clean-up)	mg/kg ds	< 35	< 35	< 35
-------------------------------------	----------	------	------	------

Organische parameters - aromatisch
Polycyclische koolwaterstoffen:

S naftaleen	mg/kg ds	0,06	< 0,05	< 0,05
S fenantreen	mg/kg ds	0,56	< 0,05	< 0,05
S anthraceen	mg/kg ds	0,31	< 0,05	< 0,05
S fluoranteen	mg/kg ds	1,3	< 0,05	< 0,05
S benzo(a)antraceen	mg/kg ds	0,50	< 0,05	< 0,05
S chryseen	mg/kg ds	0,48	< 0,05	< 0,05
S benzo(k)fluoranteen	mg/kg ds	0,34	< 0,05	< 0,05
S benzo(a)pyreen	mg/kg ds	0,45	< 0,05	< 0,05
S benzo(ghi)peryleen	mg/kg ds	0,45	< 0,05	< 0,05
S indeno(1,2,3-cd)pyreen	mg/kg ds	0,33	< 0,05	< 0,05
S som PAK (10)	mg/kg ds	4,8	0,35	0,35

Vluchtige aromaten:

S benzeen	mg/kg ds	1,6	0,12	< 0,05
S ethylbenzeen	mg/kg ds	0,05	< 0,05	< 0,05
S naftaleen	mg/kg ds	***	***	***
S o-xyleen	mg/kg ds	< 0,05	< 0,05	< 0,05
S toluen	mg/kg ds	12	0,35	< 0,05
S xyleen (som m+p)	mg/kg ds	0,23	< 0,10	< 0,10
S som xylenen (o/m/p)	mg/kg ds	0,26	0,10	0,10

ANALYSECERTIFICAAT

Project code : 956820
Project omschrijving : 190668-MKB Zwitsal Zuid Apeldoorn
Opdrachtgever : Hunneman Milieu-Advies

Monsterreferenties

6125250 = 4, T34-2

6125251 = 5, T35-2

6125252 = 6, T36-2

Opgegeven bemonsteringsdatum :	22/10/2019	22/10/2019	22/10/2019
Ontvangstdatum opdracht :	22/10/2019	22/10/2019	22/10/2019
Startdatum :	22/10/2019	22/10/2019	22/10/2019
Monstercode :	6125250	6125251	6125252
Matrix :	Grond	Grond	Grond

Monstervoorbewerking

	uitgevoerd	uitgevoerd	uitgevoerd
S AS3000 (steekmonster)	n.v.t.	n.v.t.	n.v.t.
S gewicht artefact g	n.v.t.	n.v.t.	n.v.t.
S soort artefact	n.v.t.	n.v.t.	n.v.t.
S voorbewerking AS3000	uitgevoerd	uitgevoerd	uitgevoerd

Algemeen onderzoek - fysisch

S droge stof	%	89,5	87,3	84,2
S organische stof (gec. voor lutum)	% (m/m ds)	< 0,2	1,0	1,3

Organische parameters - niet aromatisch

S minerale olie (florisil clean-up)	mg/kg ds	< 35	100	< 35
-------------------------------------	----------	------	-----	------

Organische parameters - aromatisch
Polycyclische koolwaterstoffen:

S naftaleen	mg/kg ds	< 0,05	0,19	< 0,05
S fenantreen	mg/kg ds	< 0,05	0,62	< 0,05
S anthraceen	mg/kg ds	< 0,05	0,28	< 0,05
S fluoranteen	mg/kg ds	< 0,05	1,3	0,24
S benzo(a)antraceen	mg/kg ds	< 0,05	0,43	0,14
S chryseen	mg/kg ds	< 0,05	0,45	0,17
S benzo(k)fluoranteen	mg/kg ds	< 0,05	0,29	0,15
S benzo(a)pyreen	mg/kg ds	< 0,05	0,40	0,21
S benzo(ghi)peryleen	mg/kg ds	< 0,05	0,35	0,18
S indeno(1,2,3-cd)pyreen	mg/kg ds	< 0,05	0,28	0,19
S som PAK (10)	mg/kg ds	0,35	4,6	1,4

Vluchtige aromaten:

S benzeen	mg/kg ds	< 0,05	1,3	< 0,05
S ethylbenzeen	mg/kg ds	< 0,05	0,16	< 0,05
S naftaleen	mg/kg ds	***	***	***
S o-xyleen	mg/kg ds	< 0,05	0,07	< 0,05
S toluen	mg/kg ds	< 0,05	2,9	< 0,05
S xyleen (som m+p)	mg/kg ds	< 0,10	0,90	< 0,10
S som xylenen (o/m/p)	mg/kg ds	0,10	0,97	0,10

ANALYSECERTIFICAAT

Project code : 956820
Project omschrijving : 190668-MKB Zwitsal Zuid Apeldoorn
Opdrachtgever : Hunneman Milieu-Advies

Monsterreferenties
 6125253 = 7, T37-2

Opgegeven bemonsteringsdatum : 22/10/2019
Ontvangstdatum opdracht : 22/10/2019
Startdatum : 22/10/2019
Monstercode : 6125253
Matrix : Grond

Monstervoorbewerking

S AS3000 (steekmonster)		uitgevoerd
S gewicht artefact	g	n.v.t.
S soort artefact		n.v.t.
S voorbewerking AS3000		uitgevoerd

Algemeen onderzoek - fysisch

S droge stof	%	90,8
S organische stof (gec. voor lutum)	% (m/m ds)	< 0,2

Organische parameters - niet aromatisch

S minerale olie (florisil clean-up)	mg/kg ds	< 35
-------------------------------------	----------	----------------

Organische parameters - aromatisch
Polycyclische koolwaterstoffen:

S naftaleen	mg/kg ds	< 0,05
S fenantreen	mg/kg ds	< 0,05
S anthraceen	mg/kg ds	< 0,05
S fluoranteen	mg/kg ds	0,11
S benzo(a)antraceen	mg/kg ds	< 0,05
S chryseen	mg/kg ds	0,06
S benzo(k)fluoranteen	mg/kg ds	< 0,05
S benzo(a)pyreen	mg/kg ds	0,09
S benzo(ghi)peryleen	mg/kg ds	0,08
S indeno(1,2,3-cd)pyreen	mg/kg ds	0,08
S som PAK (10)	mg/kg ds	0,60

Vluchtige aromaten:

S benzeen	mg/kg ds	< 0,05
S ethylbenzeen	mg/kg ds	< 0,05
S naftaleen	mg/kg ds	* * *
S o-xyleen	mg/kg ds	< 0,05
S toluen	mg/kg ds	< 0,05
S xyleen (som m+p)	mg/kg ds	< 0,10
S som xylenen (o/m/p)	mg/kg ds	0,10

ANALYSECERTIFICAAT

Project code : 956820
Project omschrijving : 190668-MKB Zwitsal Zuid Apeldoorn
Opdrachtgever : Hunneman Milieu-Advies

Opmerkingen m.b.t. analyses

Opmerking(en) algemeen

*** Betekent dat de verbinding met verschillende methoden is geanalyseerd. Ten aanzien van deze verbinding is een voorkeursrapportage ingesteld. Het gerapporteerde resultaat heeft de voorkeur boven het van *** voorziene resultaat.

Organische stof gehalte (gecorrigeerd voor lutum en vrij ijzer in de vorm van Fe₂O₃)

Het organische stofgehalte is gecorrigeerd voor het in het analysecertificaat gerapporteerde lutumgehalte. Indien het lutumgehalte niet is gerapporteerd is de correctie uitgevoerd met een lutumgehalte van 5,4% (gemiddeld lutumgehalte Nederlandse bodem, AS3010/AS3210, prestatieblad organische stofgehalte in grond/waterbodem). Indien het vrij ijzergehalte is bepaald en groter is dan 5 % m/m, is bij de berekening van het organische stof gecorrigeerd voor dat gehalte aan vrij ijzer.

Sommatie van concentraties voor groepsparameters

De sommatie is uitgevoerd volgens AS3000 paragraaf 2.5.2 en bijlage 3.

OLIE-ONDERZOEK

Monstercode : 6125251
Project omschrijving : 190668-MKB Zwitsal Zuid Apeldoorn
Uw referentie : 5, T35-2
Methode : minerale olie (florisil clean-up)

OLIECHROMATOGRAM

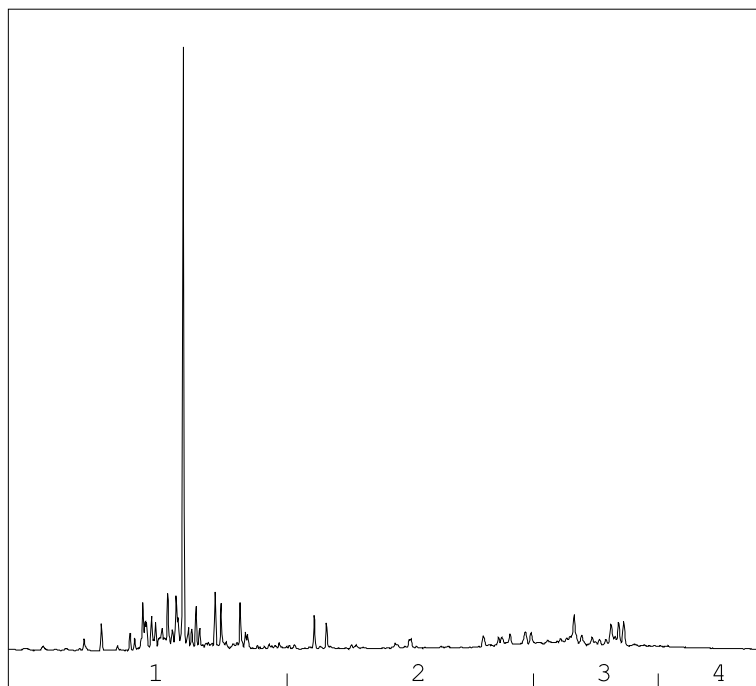

→
oliefractieverdeling

OLIEFRACTIEVERDELING

1) fractie > C10 - C19	49 %
2) fractie C19 - C29	23 %
3) fractie C29 - C35	22 %
4) fractie C35 -< C40	6 %

minerale olie gehalte: 100 mg/kg ds

Minerale olie

Interpretatie: raadpleeg voor de typering van de oliesoort de OMEGAM oliebibliotheek.

De hoogte van de signalen is geen maat voor de concentratie van de olie in het monster.
(Het chromatogram heeft een variabele schaalindeling)

Bij een minerale olie gehalte kleiner dan de rapportagegrens worden geen oliefracties weergegeven.

Dit analyse-certificaat, inclusief voorblad en eventuele bijlage(n), mag niet anders dan in zijn geheel worden gereproduceerd.

ANALYSECERTIFICAAT

Project code : 956820
Project omschrijving : 190668-MKB Zwitsal Zuid Apeldoorn
Opdrachtgever : Hunneman Milieu-Advies

Barcodeschema's

<i>Monstercode</i>	<i>Uw referentie</i>	<i>monster</i>	<i>diepte</i>	<i>barcode</i>
6125247	1, B33-2	B33	1.5-1.7	0550226263
6125248	2, B34-2	B34	1.5-1.7	0550226262
6125249	3, B35-2	B35	1.5-1.7	0550241624
6125250	4, T34-2	T34	0.8-1.5	0550226261
6125251	5, T35-2	T35	0.8-1.5	0550226266
6125252	6, T36-2	T36	0.8-1.5	0550219374
6125253	7, T37-2	T37	0.1-1.5	0550241622

ANALYSECERTIFICAAT

Project code : 956820
Project omschrijving : 190668-MKB Zwitsal Zuid Apeldoorn
Opdrachtgever : Hunneman Milieu-Advies

Analysemethoden in Grond (AS3000)

AS3000

In dit analysecertificaat zijn de met 'S' gemerkte analyses uitgevoerd volgens de analysemethoden beschreven in het "Accreditatieschema Laboratoriumanalyses voor grond-, waterbodem- en grondwateronderzoek (AS SIKB 3000)". Het laboratoriumonderzoek is uitgevoerd volgens de onderstaande analysemethoden. Deze analyses zijn vastgelegd in het geldende accreditatie-certificaat met bijbehorende verrichtingenlijst L086 van Eurofins Omegam BV.

voorbewerking AS3000 : Conform AS3000 en NEN-EN 16179
Droge stof : Conform AS3010 prestatieblad 2
Organische stof (gec. voor lutum) : Conform AS3010 prestatieblad 3 en gelijkwaardig aan NEN 5754
Minerale olie (florisil clean-up) : Conform AS3010 prestatieblad 7
PAKs : Conform AS3010 prestatieblad 6
Aromaten (BTEXXN) : Conform AS3030 prestatieblad 1

Hunneman Milieu-Advies
T.a.v. mevrouw L. van Hille
Barkstraat 5
8102GV RAALTE

Uw kenmerk : 190668-MKB Zwitsal Zuid Apeldoorn
Ons kenmerk : Project 981365
Validatieref. : 981365_certificaat_v1
Opdrachtverificatiecode: MKCQ-ARBY-DMAE-UXPU
Bijlage(n) : 7 tabel(len) + 3 oliechromatogram(men) + 2 bijlage(n)

Amsterdam, 20 december 2019

Hierbij zend ik u de resultaten van het laboratoriumonderzoek dat op uw verzoek is uitgevoerd in de door u aangeboden monsters.

De resultaten hebben uitsluitend betrekking op de monsters, zoals die door u voor analyse ter beschikking werden gesteld.

Het onderzoek is, met uitzondering van eventueel uitbesteed onderzoek, uitgevoerd door Eurofins Omegam volgens de methoden zoals ze zijn vastgelegd in het geldende accreditatie-certificaat L086 en/of in de bundel "Analysevoorschriften Eurofins Omegam". De in dit onderzoek uitgevoerde onderzoeksmethoden van de geaccrediteerde analyses zijn in een aparte bijlage als onderdeel van dit analyse-certificaat opgenomen. De methoden zijn, voor zover mogelijk, ontleend aan de accreditatieprogramma's/schema's en NEN- EN- en/of ISO-voorschriften.

Ik wijs u erop dat het analyse-certificaat alleen in zijn geheel mag worden gereproduceerd. Ik vertrouw erop uw opdracht volledig en naar tevredenheid te hebben uitgevoerd. Heeft u naar aanleiding van deze rapportage nog vragen, dan verzoek ik u contact op te nemen met onze klantenservice.

Hoogachtend,
namens Eurofins Omegam,

Ing. J. Tukker
Manager productie

Op dit certificaat zijn onze algemene voorwaarden van toepassing.
Dit analyse-certificaat mag niet anders dan in zijn geheel worden gereproduceerd.

Eurofins Omegam B.V.
H.J.E. Wenckbachweg 120
NL-1114 AD Amsterdam-Duivendrecht
Nederland

T +31-(0)20-597 66 80
CSOmegam@eurofins.com
www.eurofins.nl

IBAN NL 16 BNPA 0227667980
BIC BNPANL2A
BTW nr. NL8139.67.132.B01
KvK nr. 34215654

ANALYSECERTIFICAAT

Project code : 981365
Project omschrijving : 190668-MKB Zwitsal Zuid Apeldoorn
Opdrachtgever : Hunneman Milieu-Advies

Monsterreferenties

6190121 = bodem, B39: 160-180

6190123 = bodem, B40: 160-180

6190125 = bodem, B41: 110-190

Opgegeven bemonsteringsdatum :	17/12/2019	17/12/2019	17/12/2019
Ontvangstdatum opdracht :	17/12/2019	17/12/2019	17/12/2019
Startdatum :	17/12/2019	17/12/2019	17/12/2019
Monstercode :	6190121	6190123	6190125
Matrix :	Grond	Grond	Grond

Monstervoorbewerking

	uitgevoerd	uitgevoerd	uitgevoerd
S AS3000 (steekmonster)	n.v.t.	n.v.t.	n.v.t.
S gewicht artefact g	n.v.t.	n.v.t.	n.v.t.
S soort artefact	n.v.t.	n.v.t.	n.v.t.
S voorbewerking AS3000	uitgevoerd	uitgevoerd	uitgevoerd

Algemeen onderzoek - fysisch

S droge stof	%	84,3	95,9	88,4
S organische stof (gec. voor lutum)	% (m/m ds)	< 0,2	< 0,2	0,9

Organische parameters - aromatisch*Polycyclische koolwaterstoffen:*

S naftaleen	mg/kg ds	< 0,05	< 0,05	< 0,05
S fenantreen	mg/kg ds	< 0,05	< 0,05	< 0,05
S anthraceen	mg/kg ds	< 0,05	< 0,05	< 0,05
S fluoranteen	mg/kg ds	0,05	< 0,05	< 0,05
S benzo(a)antracene	mg/kg ds	< 0,05	< 0,05	< 0,05
S chryseen	mg/kg ds	0,05	< 0,05	< 0,05
S benzo(k)fluoranteen	mg/kg ds	0,06	< 0,05	< 0,05
S benzo(a)pyreen	mg/kg ds	0,10	< 0,05	< 0,05
S benzo(ghi)peryleen	mg/kg ds	0,09	< 0,05	< 0,05
S indeno(1,2,3-cd)pyreen	mg/kg ds	0,05	< 0,05	< 0,05
S som PAK (10)	mg/kg ds	0,54	0,35	0,35

ANALYSECERTIFICAAT

Project code : 981365
Project omschrijving : 190668-MKB Zwitsal Zuid Apeldoorn
Opdrachtgever : Hunneman Milieu-Advies

Monsterreferenties

6190127 = bodem, B42: 160-180

6190129 = talud, T44: 20-120

6190131 = talud, T45: 20-120

Opgegeven bemonsteringsdatum :	17/12/2019	17/12/2019	17/12/2019
Ontvangstdatum opdracht :	17/12/2019	17/12/2019	17/12/2019
Startdatum :	17/12/2019	17/12/2019	17/12/2019
Monstercode :	6190127	6190129	6190131
Matrix :	Grond	Grond	Grond

Monstervoorbewerking

S AS3000 (steekmonster)		uitgevoerd	uitgevoerd	uitgevoerd
S gewicht artefact	g	n.v.t.	n.v.t.	n.v.t.
S soort artefact		n.v.t.	n.v.t.	n.v.t.
S voorbewerking AS3000		uitgevoerd	uitgevoerd	uitgevoerd

Algemeen onderzoek - fysisch

S droge stof	%	86,0	94,1	89,9
S organische stof (gec. voor lutum)	% (m/m ds)	0,9	0,7	0,6

Organische parameters - aromatisch*Polycyclische koolwaterstoffen:*

S naftaleen	mg/kg ds	0,47	< 0,05	< 0,05
S fenantreen	mg/kg ds	0,25	< 0,05	0,05
S anthraceen	mg/kg ds	0,07	< 0,05	< 0,05
S fluoranteen	mg/kg ds	0,30	0,11	0,14
S benzo(a)antracene	mg/kg ds	0,08	0,05	0,08
S chryseen	mg/kg ds	0,09	0,06	0,09
S benzo(k)fluoranteen	mg/kg ds	0,06	< 0,05	0,06
S benzo(a)pyreen	mg/kg ds	0,08	0,06	0,08
S benzo(ghi)peryleen	mg/kg ds	0,06	< 0,05	0,05
S indeno(1,2,3-cd)pyreen	mg/kg ds	0,06	< 0,05	0,06
S som PAK (10)	mg/kg ds	1,5	0,49	0,68

ANALYSECERTIFICAAT

Project code : 981365
Project omschrijving : 190668-MKB Zwitsal Zuid Apeldoorn
Opdrachtgever : Hunneman Milieu-Advies

Monsterreferenties

6190133 = talud, T46: 50-150

6190135 = talud, T47: 50-150

Opgegeven bemonsteringsdatum :	17/12/2019	17/12/2019
Ontvangstdatum opdracht :	17/12/2019	17/12/2019
Startdatum :	17/12/2019	17/12/2019
Monstercode :	6190133	6190135
Matrix :	Grond	Grond

Monstervoorbewerking

S AS3000 (steekmonster)		uitgevoerd	uitgevoerd
S gewicht artefact	g	n.v.t.	n.v.t.
S soort artefact		n.v.t.	n.v.t.
S voorbewerking AS3000		uitgevoerd	uitgevoerd

Algemeen onderzoek - fysisch

S droge stof	%	85,6	89,8
S organische stof (gec. voor lutum)	% (m/m ds)	1,5	1,7

Organische parameters - aromatisch*Polycyclische koolwaterstoffen:*

S naftaleen	mg/kg ds	< 0,05	< 0,05
S fenantreen	mg/kg ds	0,65	1,6
S anthraceen	mg/kg ds	0,66	2,6
S fluoranteen	mg/kg ds	5,0	29
S benzo(a)antracene	mg/kg ds	2,2	9,4
S chryseen	mg/kg ds	2,1	8,9
S benzo(k)fluoranteen	mg/kg ds	2,6	6,8
S benzo(a)pyreen	mg/kg ds	4,3	10
S benzo(ghi)peryleen	mg/kg ds	2,4	7,8
S indeno(1,2,3-cd)pyreen	mg/kg ds	2,8	6,8
S som PAK (10)	mg/kg ds	23	83

ANALYSECERTIFICAAT

Project code : 981365
Project omschrijving : 190668-MKB Zwitsal Zuid Apeldoorn
Opdrachtgever : Hunneman Milieu-Advies

Monsterreferenties

6190122 = bodem, B39: 160-180

6190124 = bodem, B40: 160-180

6190126 = bodem, B41: 110-190

Opgegeven bemonsteringsdatum :	17/12/2019	17/12/2019	17/12/2019
Ontvangstdatum opdracht :	17/12/2019	17/12/2019	17/12/2019
Startdatum :	17/12/2019	17/12/2019	17/12/2019
Monstercode :	6190122	6190124	6190126
Matrix :	Grond	Grond	Grond

Monstervoorbewerking

S AS3000 (steekmonster)		uitgevoerd	uitgevoerd	uitgevoerd
S gewicht artefact	g	n.v.t.	n.v.t.	n.v.t.
S soort artefact		n.v.t.	n.v.t.	n.v.t.
S voorbewerking AS3000		uitgevoerd	uitgevoerd	uitgevoerd

Algemeen onderzoek - fysisch

S droge stof	%	84,1	91,9	87,1
S organische stof (gec. voor lutum)	% (m/m ds)	0,3	< 0,2	0,9

Organische parameters - niet aromatisch

S minerale olie (florisil clean-up)	mg/kg ds	< 35	< 35	< 35
-------------------------------------	----------	----------------	----------------	----------------

Organische parameters - aromatisch*Vluchtige aromaten:*

S benzeen	mg/kg ds	< 0,05	< 0,05	20
S ethylbenzeen	mg/kg ds	< 0,05	< 0,05	0,29
S naftaleen	mg/kg ds	< 0,05	< 0,05	< 0,05
S o-xyleen	mg/kg ds	< 0,05	< 0,05	0,37
S toluen	mg/kg ds	< 0,05	< 0,05	17
S xyleen (som m+p)	mg/kg ds	< 0,10	< 0,10	4,2
S som xylenen (o/m/p)	mg/kg ds	0,10	0,10	4,6

ANALYSECERTIFICAAT

Project code : 981365
Project omschrijving : 190668-MKB Zwitsal Zuid Apeldoorn
Opdrachtgever : Hunneman Milieu-Advies

Monsterreferenties

6190128 = bodem, B42: 160-180

6190130 = talud, T44: 20-120

6190132 = talud, T45: 20-120

Opgegeven bemonsteringsdatum :	17/12/2019	17/12/2019	17/12/2019
Ontvangstdatum opdracht :	17/12/2019	17/12/2019	17/12/2019
Startdatum :	17/12/2019	17/12/2019	17/12/2019
Monstercode :	6190128	6190130	6190132
Matrix :	Grond	Grond	Grond

Monstervoorbewerking

	uitgevoerd	uitgevoerd	uitgevoerd
S AS3000 (steekmonster)	n.v.t.	n.v.t.	n.v.t.
S gewicht artefact g	n.v.t.	n.v.t.	n.v.t.
S soort artefact	n.v.t.	n.v.t.	n.v.t.
S voorbewerking AS3000	uitgevoerd	uitgevoerd	uitgevoerd

Algemeen onderzoek - fysisch

S droge stof	%	91,1	90,7	91,7
S organische stof (gec. voor lutum)	% (m/m ds)	3,5	0,9	< 0,2

Organische parameters - niet aromatisch

S minerale olie (florisil clean-up)	mg/kg ds	500	< 35	< 35
-------------------------------------	----------	-----	------	------

Organische parameters - aromatisch*Vluchtige aromaten:*

S benzeen	mg/kg ds	3,9	< 0,05	< 0,05
S ethylbenzeen	mg/kg ds	0,25	< 0,05	< 0,05
S naftaleen	mg/kg ds	1,0	< 0,05	< 0,05
S o-xyleen	mg/kg ds	0,06	< 0,05	< 0,05
S toluen	mg/kg ds	0,30	< 0,05	< 0,05
S xyleen (som m+p)	mg/kg ds	1,9	< 0,10	< 0,10
S som xylenen (o/m/p)	mg/kg ds	2,0	0,10	0,10

ANALYSECERTIFICAAT

Project code : 981365
Project omschrijving : 190668-MKB Zwitsal Zuid Apeldoorn
Opdrachtgever : Hunneman Milieu-Advies

Monsterreferenties

6190134 = talud, T46: 50-150

6190136 = talud, T47: 50-150

Opgegeven bemonsteringsdatum :	17/12/2019	17/12/2019
Ontvangstdatum opdracht :	17/12/2019	17/12/2019
Startdatum :	17/12/2019	17/12/2019
Monstercode :	6190134	6190136
Matrix :	Grond	Grond

Monstervoorbewerking

S AS3000 (steekmonster)		uitgevoerd	uitgevoerd
S gewicht artefact	g	n.v.t.	n.v.t.
S soort artefact		n.v.t.	n.v.t.
S voorbewerking AS3000		uitgevoerd	uitgevoerd

Algemeen onderzoek - fysisch

S droge stof	%	87,1	88,2
S organische stof (gec. voor lutum)	% (m/m ds)	1,1	1,9

Organische parameters - niet aromatisch

S minerale olie (florisil clean-up)	mg/kg ds	710	210
-------------------------------------	----------	------------	------------

Organische parameters - aromatisch*Vluchtige aromaten:*

S benzeen	mg/kg ds	< 0,05	0,07
S ethylbenzeen	mg/kg ds	< 0,05	< 0,05
S naftaleen	mg/kg ds	< 0,05	< 0,05
S o-xyleen	mg/kg ds	< 0,05	< 0,05
S toluen	mg/kg ds	< 0,05	0,17
S xyleen (som m+p)	mg/kg ds	< 0,10	< 0,10
S som xylenen (o/m/p)	mg/kg ds	0,10	0,10

A N A L Y S E C E R T I F I C A A T

Project code : 981365
Project omschrijving : 190668-MKB Zwitsal Zuid Apeldoorn
Opdrachtgever : Hunneman Milieu-Advies

Opmerkingen m.b.t. analyses

Opmerking(en) algemeen

Organische stof gehalte (gecorrigeerd voor lutum en vrij ijzer in de vorm van Fe₂O₃)

Het organische stofgehalte is gecorrigeerd voor het in het analysecertificaat gerapporteerde lutumgehalte. Indien het lutumgehalte niet is gerapporteerd is de correctie uitgevoerd met een lutumgehalte van 5,4% (gemiddeld lutumgehalte Nederlandse bodem, AS3010/AS3210, prestatieblad organische stofgehalte in grond/waterbodem). Indien het vrij ijzergehalte is bepaald en groter is dan 5 % m/m, is bij de berekening van het organische stof gecorrigeerd voor dat gehalte aan vrij ijzer.

Sommatie van concentraties voor groepsparameters

De sommatie is uitgevoerd volgens AS3000 paragraaf 2.5.2 en bijlage 3.

OLIE-ONDERZOEK

Monstercode : 6190128
Project omschrijving : 190668-MKB Zwitsal Zuid Apeldoorn
Uw referentie : bodem, B42: 160-180
Methode : minerale olie (florisil clean-up)

OLIECHROMATOGRAM

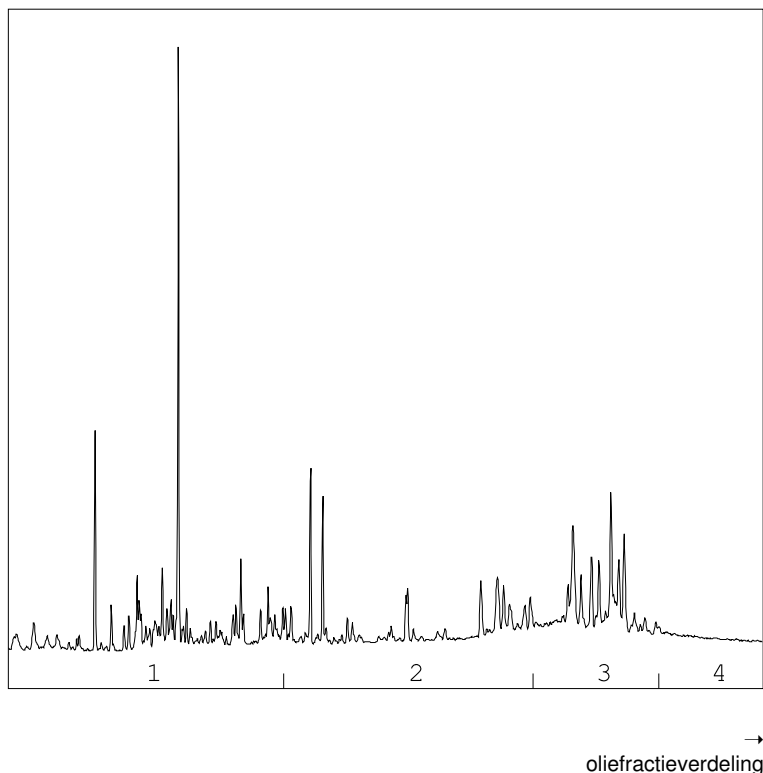

OLIEFRACTIEVERDELING

1) fractie > C10 - C19	30 %
2) fractie C19 - C29	31 %
3) fractie C29 - C35	30 %
4) fractie C35 -< C40	9 %

minerale olie gehalte: 500 mg/kg ds

Minerale olie

Interpretatie: raadpleeg voor de typering van de oliesoort de OMEGAM oliebibliotheek.

De hoogte van de signalen is geen maat voor de concentratie van de olie in het monster.
(Het chromatogram heeft een variabele schaalindeling)

Bij een minerale olie gehalte kleiner dan de rapportagegrens worden geen oliefracties weergegeven.

Dit analyse-certificaat, inclusief voorblad en eventuele bijlage(n), mag niet anders dan in zijn geheel worden gereproduceerd.

OLIE-ONDERZOEK

Monstercode : 6190134
Project omschrijving : 190668-MKB Zwitsal Zuid Apeldoorn
Uw referentie : talud, T46: 50-150
Methode : minerale olie (florisil clean-up)

OLIECHROMATOGRAM

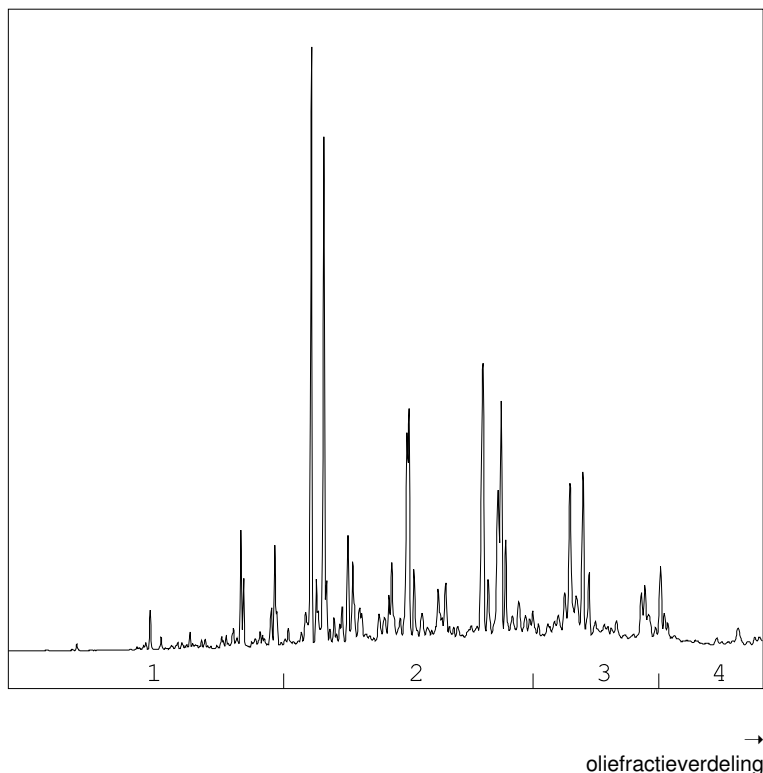

OLIEFRACTIEVERDELING

1) fractie > C10 - C19	8 %
2) fractie C19 - C29	62 %
3) fractie C29 - C35	22 %
4) fractie C35 -< C40	8 %

minerale olie gehalte: 710 mg/kg ds

Minerale olie

Interpretatie: raadpleeg voor de typering van de oliesoort de OMEGAM oliebibliotheek.

De hoogte van de signalen is geen maat voor de concentratie van de olie in het monster.
(Het chromatogram heeft een variabele schaalindeling)

Bij een minerale olie gehalte kleiner dan de rapportagegrens worden geen oliefracties weergegeven.

OLIE-ONDERZOEK

Monstercode : 6190136
Project omschrijving : 190668-MKB Zwitsal Zuid Apeldoorn
Uw referentie : talud, T47: 50-150
Methode : minerale olie (florisil clean-up)

OLIECHROMATOGRAM

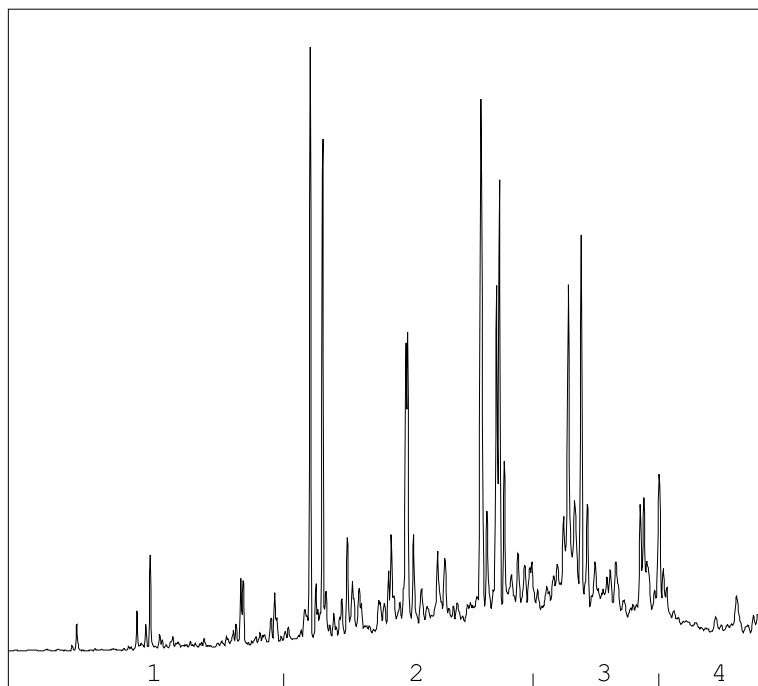

→
oliefractieverdeling

OLIEFRACTIEVERDELING

1) fractie > C10 - C19	5 %
2) fractie C19 - C29	52 %
3) fractie C29 - C35	32 %
4) fractie C35 -< C40	11 %

minerale olie gehalte: 210 mg/kg ds

Minerale olie

Interpretatie: raadpleeg voor de typering van de oliesoort de OMEGAM oliebibliotheek.

De hoogte van de signalen is geen maat voor de concentratie van de olie in het monster.
(Het chromatogram heeft een variabele schaalindeling)

Bij een minerale olie gehalte kleiner dan de rapportagegrens worden geen oliefracties weergegeven.

ANALYSECERTIFICAAT

Project code : 981365
Project omschrijving : 190668-MKB Zwitsal Zuid Apeldoorn
Opdrachtgever : Hunneman Milieu-Advies

Barcodeschema's

<i>Monstercode</i>	<i>Uw referentie</i>	<i>monster</i>	<i>diepte</i>	<i>barcode</i>
6190121	bodem, B39: 160-180	B39	1.6-1.8	3375888AA
6190123	bodem, B40: 160-180	B40	1.6-1.8	3467124AA
6190125	bodem, B41: 110-190	B41	1.1-1.9	3467362AA
6190127	bodem, B42: 160-180	B42	1.6-1.8	3466969AA
6190129	talud, T44: 20-120	T44	0.2-1.2	3466958AA
6190131	talud, T45: 20-120	T45	0.2-1.2	3467351AA
6190133	talud, T46: 50-150	T46	0.5-1.5	3467350AA
6190135	talud, T47: 50-150	T47	0.5-1.5	3375317AA
6190122	bodem, B39: 160-180	B39	1.6-1.8	0550231503
6190124	bodem, B40: 160-180	B40	1.6-1.8	0550231505
6190126	bodem, B41: 110-190	B41	1.1-1.9	0550231507
6190128	bodem, B42: 160-180	B42	1.6-1.8	0550231506
6190130	talud, T44: 20-120	T44	0.2-1.2	0550231510
6190132	talud, T45: 20-120	T45	0.2-1.2	0550231500
6190134	talud, T46: 50-150	T46	0.5-1.5	0550231501
6190136	talud, T47: 50-150	T47	0.5-1.5	0550228159

ANALYSECERTIFICAAT

Project code : 981365
Project omschrijving : 190668-MKB Zwitsal Zuid Apeldoorn
Opdrachtgever : Hunneman Milieu-Advies

Analysemethoden in Grond (AS3000)

AS3000

In dit analysecertificaat zijn de met 'S' gemerkte analyses uitgevoerd volgens de analysemethoden beschreven in het "Accreditatieschema Laboratoriumanalyses voor grond-, waterbodem- en grondwateronderzoek (AS SIKB 3000)". Het laboratoriumonderzoek is uitgevoerd volgens de onderstaande analysemethoden. Deze analyses zijn vastgelegd in het geldende accreditatie-certificaat met bijbehorende verrichtingenlijst L086 van Eurofins Omegam BV.

voorbewerking AS3000 : Conform AS3000 en NEN-EN 16179
Droge stof : Conform AS3010 prestatieblad 2
Organische stof (gec. voor lutum) : Conform AS3010 prestatieblad 3 en gelijkwaardig aan NEN 5754
Minerale olie (florisil clean-up) : Conform AS3010 prestatieblad 7
PAKs : Conform AS3010 prestatieblad 6
Aromaten (BTEXXN) : Conform AS3030 prestatieblad 1

Hunneman Milieu-Advies
T.a.v. mevrouw L. van Hille
Barkstraat 5
8102GV RAALTE

Uw kenmerk : 190668-MKB Zwitsal Zuid Apeldoorn
Ons kenmerk : Project 950889
Validatieref. : 950889_certificaat_v1
Opdrachtverificatiecode: LOOL-CGRI-MSKL-TILA
Bijlage(n) : 4 tabel(len) + 2 bijlage(n)

Amsterdam, 9 oktober 2019

Hierbij zend ik u de resultaten van het laboratoriumonderzoek dat op uw verzoek is uitgevoerd in de door u aangeboden monsters.

De resultaten hebben uitsluitend betrekking op de monsters, zoals die door u voor analyse ter beschikking werden gesteld.

Het onderzoek is, met uitzondering van eventueel uitbesteed onderzoek, uitgevoerd door Eurofins Omegam volgens de methoden zoals ze zijn vastgelegd in het geldende accreditatie-certificaat L086 en/of in de bundel "Analysevoorschriften Eurofins Omegam". De in dit onderzoek uitgevoerde onderzoeksmethoden van de geaccrediteerde analyses zijn in een aparte bijlage als onderdeel van dit analyse-certificaat opgenomen. De methoden zijn, voor zover mogelijk, ontleend aan de accreditatieprogramma's/schema's en NEN- EN- en/of ISO-voorschriften.

Ik wijs u erop dat het analyse-certificaat alleen in zijn geheel mag worden gereproduceerd. Ik vertrouw erop uw opdracht volledig en naar tevredenheid te hebben uitgevoerd. Heeft u naar aanleiding van deze rapportage nog vragen, dan verzoek ik u contact op te nemen met onze klantenservice.

Hoogachtend,
namens Eurofins Omegam,

Ing. J. Tukker
Manager productie

Op dit certificaat zijn onze algemene voorwaarden van toepassing.
Dit analyse-certificaat mag niet anders dan in zijn geheel worden gereproduceerd.

Eurofins Omegam B.V.
H.J.E. Wenckbachweg 120
NL-1114 AD Amsterdam-Duivendrecht
Nederland

T +31-(0)20-597 66 80
CSOmegam@eurofins.com
www.eurofins.nl

IBAN NL 16 BNPA 0227667980
BIC BNPANL2A
BTW nr. NL8139.67.132.B01
KvK nr. 34215654

ANALYSECERTIFICAAT

Project code : 950889
Project omschrijving : 190668-MKB Zwitsal Zuid Apeldoorn
Opdrachtgever : Hunneman Milieu-Advies

Monsterreferenties

6110092 = Bodem, B29: 150-170

6110093 = Bodem, B30: 150-170

6110094 = Bodem, B31: 150-170

Opgegeven bemonsteringsdatum :	08/10/2019	08/10/2019	08/10/2019
Ontvangstdatum opdracht :	08/10/2019	08/10/2019	08/10/2019
Startdatum :	08/10/2019	08/10/2019	08/10/2019
Monstercode :	6110092	6110093	6110094
Matrix :	Grond	Grond	Grond

Monstervoorbewerking

	uitgevoerd	uitgevoerd	uitgevoerd
S AS3000 (steekmonster)	n.v.t.	n.v.t.	n.v.t.
S gewicht artefact g	n.v.t.	n.v.t.	n.v.t.
S soort artefact	n.v.t.	n.v.t.	n.v.t.
S voorbewerking AS3000	uitgevoerd	uitgevoerd	uitgevoerd

Algemeen onderzoek - fysisch

S droge stof	%	92,4	93,2	93,7
S organische stof (gec. voor lutum)	% (m/m ds)	0,5	0,5	0,2

Organische parameters - niet aromatisch

S minerale olie (florisil clean-up)	mg/kg ds	< 35	< 35	< 35
-------------------------------------	----------	------	------	------

Organische parameters - aromatisch*Polycyclische koolwaterstoffen:*

S naftaleen	mg/kg ds	< 0,05	< 0,05	< 0,05
S fenantreen	mg/kg ds	< 0,05	< 0,05	< 0,05
S anthraceen	mg/kg ds	< 0,05	< 0,05	< 0,05
S fluoranteen	mg/kg ds	< 0,05	< 0,05	< 0,05
S benzo(a)antraceen	mg/kg ds	< 0,05	< 0,05	< 0,05
S chryseen	mg/kg ds	< 0,05	< 0,05	< 0,05
S benzo(k)fluoranteen	mg/kg ds	< 0,05	< 0,05	< 0,05
S benzo(a)pyreen	mg/kg ds	< 0,05	< 0,05	< 0,05
S benzo(ghi)peryleen	mg/kg ds	< 0,05	< 0,05	< 0,05
S indeno(1,2,3-cd)pyreen	mg/kg ds	< 0,05	< 0,05	< 0,05
S som PAK (10)	mg/kg ds	0,35	0,35	0,35

ANALYSECERTIFICAAT

Project code : 950889
Project omschrijving : 190668-MKB Zwitsal Zuid Apeldoorn
Opdrachtgever : Hunneman Milieu-Advies

Monsterreferenties

6110095 = Bodem, B32: 150-170

6110096 = Talud, T30: 30-140

6110097 = Talud, T31: 40-140

Opgegeven bemonsteringsdatum :	08/10/2019	08/10/2019	08/10/2019
Ontvangstdatum opdracht :	08/10/2019	08/10/2019	08/10/2019
Startdatum :	08/10/2019	08/10/2019	08/10/2019
Monstercode :	6110095	6110096	6110097
Matrix :	Grond	Grond	Grond

Monstervoorbewerking

S AS3000 (steekmonster)		uitgevoerd	uitgevoerd	uitgevoerd
S gewicht artefact	g	n.v.t.	n.v.t.	n.v.t.
S soort artefact		n.v.t.	n.v.t.	n.v.t.
S voorbewerking AS3000		uitgevoerd	uitgevoerd	uitgevoerd

Algemeen onderzoek - fysisch

S droge stof	%	94,3	87,1	90,4
S organische stof (gec. voor lutum)	% (m/m ds)	0,2	2,6	1,4

Organische parameters - niet aromatisch

S minerale olie (florisil clean-up)	mg/kg ds	< 35	< 35	< 35
-------------------------------------	----------	------	------	------

Organische parameters - aromatisch*Polycyclische koolwaterstoffen:*

S naftaleen	mg/kg ds	< 0,05	< 0,05	< 0,05
S fenantreen	mg/kg ds	< 0,05	0,13	< 0,05
S anthraceen	mg/kg ds	< 0,05	0,19	< 0,05
S fluoranteen	mg/kg ds	< 0,05	1,3	< 0,05
S benzo(a)antraceen	mg/kg ds	< 0,05	0,60	< 0,05
S chryseen	mg/kg ds	< 0,05	0,64	< 0,05
S benzo(k)fluoranteen	mg/kg ds	< 0,05	0,62	< 0,05
S benzo(a)pyreen	mg/kg ds	< 0,05	1,0	< 0,05
S benzo(ghi)peryleen	mg/kg ds	< 0,05	0,78	< 0,05
S indeno(1,2,3-cd)pyreen	mg/kg ds	< 0,05	0,60	< 0,05
S som PAK (10)	mg/kg ds	0,35	5,9	0,35

ANALYSECERTIFICAAT

Project code : 950889
Project omschrijving : 190668-MKB Zwitsal Zuid Apeldoorn
Opdrachtgever : Hunneman Milieu-Advies

Monsterreferenties

6110098 = Talud, T32: 30-140

6110099 = Talud, T33: 40-140

Opgegeven bemonsteringsdatum :	08/10/2019	08/10/2019
Ontvangstdatum opdracht :	08/10/2019	08/10/2019
Startdatum :	08/10/2019	08/10/2019
Monstercode :	6110098	6110099
Matrix :	Grond	Grond

Monstervoorbewerking

S AS3000 (steekmonster)		uitgevoerd	uitgevoerd
S gewicht artefact	g	n.v.t.	n.v.t.
S soort artefact		n.v.t.	n.v.t.
S voorbewerking AS3000		uitgevoerd	uitgevoerd

Algemeen onderzoek - fysisch

S droge stof	%	90,4	87,9
S organische stof (gec. voor lutum)	% (m/m ds)	1,8	1,9

Organische parameters - niet aromatisch

S minerale olie (florisil clean-up)	mg/kg ds	< 35	< 35
-------------------------------------	----------	----------------	----------------

Organische parameters - aromatisch*Polycyclische koolwaterstoffen:*

S naftaleen	mg/kg ds	< 0,05	< 0,05
S fenantreen	mg/kg ds	< 0,05	< 0,05
S anthraceen	mg/kg ds	< 0,05	< 0,05
S fluoranteen	mg/kg ds	0,07	0,22
S benzo(a)antraceen	mg/kg ds	< 0,05	0,08
S chryseen	mg/kg ds	0,06	0,13
S benzo(k)fluoranteen	mg/kg ds	0,07	0,08
S benzo(a)pyreen	mg/kg ds	0,09	0,13
S benzo(ghi)peryleen	mg/kg ds	0,09	0,08
S indeno(1,2,3-cd)pyreen	mg/kg ds	0,07	0,07
S som PAK (10)	mg/kg ds	0,59	0,90

A N A L Y S E C E R T I F I C A A T

Project code : 950889
Project omschrijving : 190668-MKB Zwitsal Zuid Apeldoorn
Opdrachtgever : Hunneman Milieu-Advies

Opmerkingen m.b.t. analyses

Opmerking(en) algemeen

Organische stof gehalte (gecorrigeerd voor lutum en vrij ijzer in de vorm van Fe₂O₃)

Het organische stofgehalte is gecorrigeerd voor het in het analysecertificaat gerapporteerde lutumgehalte. Indien het lutumgehalte niet is gerapporteerd is de correctie uitgevoerd met een lutumgehalte van 5,4% (gemiddeld lutumgehalte Nederlandse bodem, AS3010/AS3210, prestatieblad organische stofgehalte in grond/waterbodem). Indien het vrij ijzergehalte is bepaald en groter is dan 5 % m/m, is bij de berekening van het organische stof gecorrigeerd voor dat gehalte aan vrij ijzer.

Sommatie van concentraties voor groepsparameters

De sommatie is uitgevoerd volgens AS3000 paragraaf 2.5.2 en bijlage 3.

ANALYSECERTIFICAAT

Project code : 950889
Project omschrijving : 190668-MKB Zwitsal Zuid Apeldoorn
Opdrachtgever : Hunneman Milieu-Advies

Barcodeschema's

<i>Monstercode</i>	<i>Uw referentie</i>	<i>monster</i>	<i>diepte</i>	<i>barcode</i>
6110092	Bodem, B29: 150-170	B29	1.5-1.7	3377120AA
6110093	Bodem, B30: 150-170	B30	1.5-1.7	3377160AA
6110094	Bodem, B31: 150-170	B31	1.5-1.7	3377137AA
6110095	Bodem, B32: 150-170	B32	1.5-1.7	3377159AA
6110096	Talud, T30: 30-140	T30	0.3-1.4	3377173AA
6110097	Talud, T31: 40-140	T31	0.4-1.4	3303534AA
6110098	Talud, T32: 30-140	T32	0.3-1.4	3303528AA
6110099	Talud, T33: 40-140	T33	0.4-1.4	3303507AA

ANALYSECERTIFICAAT

Project code : 950889
Project omschrijving : 190668-MKB Zwitsal Zuid Apeldoorn
Opdrachtgever : Hunneman Milieu-Advies

Analysemethoden in Grond (AS3000)

AS3000

In dit analysecertificaat zijn de met 'S' gemerkte analyses uitgevoerd volgens de analysemethoden beschreven in het "Accreditatieschema Laboratoriumanalyses voor grond-, waterbodem- en grondwateronderzoek (AS SIKB 3000)". Het laboratoriumonderzoek is uitgevoerd volgens de onderstaande analysemethoden. Deze analyses zijn vastgelegd in het geldende accreditatie-certificaat met bijbehorende verrichtingenlijst L086 van Eurofins Omegam BV.

voorbewerking AS3000 : Conform AS3000 en NEN-EN 16179
Droge stof : Conform AS3010 prestatieblad 2
Organische stof (gec. voor lutum) : Conform AS3010 prestatieblad 3 en gelijkwaardig aan NEN 5754
Minerale olie (florisil clean-up) : Conform AS3010 prestatieblad 7
PAKs : Conform AS3010 prestatieblad 6

Hunneman Milieu-Advies
T.a.v. mevrouw L. van Hille
Barkstraat 5
8102GV RAALTE

Uw kenmerk : 190668-MKB Zwitsal Zuid Apeldoorn
Ons kenmerk : Project 971728
Validatieref. : 971728_certificaat_v1
Opdrachtverificatiecode: MJSR-AKZV-HAWK-EUJK
Bijlage(n) : 2 tabel(len) + 2 oliechromatogram(men) + 2 bijlage(n)

Amsterdam, 26 november 2019

Hierbij zend ik u de resultaten van het laboratoriumonderzoek dat op uw verzoek is uitgevoerd in de door u aangeboden monsters.

De resultaten hebben uitsluitend betrekking op de monsters, zoals die door u voor analyse ter beschikking werden gesteld.

Het onderzoek is, met uitzondering van eventueel uitbesteed onderzoek, uitgevoerd door Eurofins Omegam volgens de methoden zoals ze zijn vastgelegd in het geldende accreditatie-certificaat L086 en/of in de bundel "Analysevoorschriften Eurofins Omegam". De in dit onderzoek uitgevoerde onderzoeksmethoden van de geaccrediteerde analyses zijn in een aparte bijlage als onderdeel van dit analyse-certificaat opgenomen. De methoden zijn, voor zover mogelijk, ontleend aan de accreditatieprogramma's/schema's en NEN- EN- en/of ISO-voorschriften.

Ik wijs u erop dat het analyse-certificaat alleen in zijn geheel mag worden gereproduceerd. Ik vertrouw erop uw opdracht volledig en naar tevredenheid te hebben uitgevoerd. Heeft u naar aanleiding van deze rapportage nog vragen, dan verzoek ik u contact op te nemen met onze klantenservice.

Hoogachtend,
namens Eurofins Omegam,

Ing. J. Tukker
Manager productie

Op dit certificaat zijn onze algemene voorwaarden van toepassing.
Dit analyse-certificaat mag niet anders dan in zijn geheel worden gereproduceerd.

Eurofins Omegam B.V.
H.J.E. Wenckbachweg 120
NL-1114 AD Amsterdam-Duivendrecht
Nederland

T +31-(0)20-597 66 80
CSOmegam@eurofins.com
www.eurofins.nl

IBAN NL 16 BNPA 0227667980
BIC BNPANL2A
BTW nr. NL8139.67.132.B01
KvK nr. 34215654

ANALYSECERTIFICAAT

Project code : 971728
Project omschrijving : 190668-MKB Zwitsal Zuid Apeldoorn
Opdrachtgever : Hunneman Milieu-Advies

Monsterreferenties

6164715 = bodem, B36: 160-180

6164716 = talud, T38: 80-150

6164717 = talud, T39: 50-150

Opgegeven bemonsteringsdatum :	25/11/2019	25/11/2019	25/11/2019
Ontvangstdatum opdracht :	25/11/2019	25/11/2019	25/11/2019
Startdatum :	25/11/2019	25/11/2019	25/11/2019
Monstercode :	6164715	6164716	6164717
Matrix :	Grond	Grond	Grond

Monstervoorbewerking

S AS3000 (steekmonster)		uitgevoerd	uitgevoerd	uitgevoerd
S gewicht artefact	g	n.v.t.	n.v.t.	n.v.t.
S soort artefact		n.v.t.	n.v.t.	n.v.t.
S voorbewerking AS3000		uitgevoerd	uitgevoerd	uitgevoerd

Algemeen onderzoek - fysisch

S droge stof	%	88,4	94,2	88,0
S organische stof (gec. voor lutum)	% (m/m ds)	0,8	< 0,2	2,2

Organische parameters - niet aromatisch

S minerale olie (florisil clean-up)	mg/kg ds	< 35	100	61
-------------------------------------	----------	------	-----	----

Organische parameters - aromatisch*Polycyclische koolwaterstoffen:*

S naftaleen	mg/kg ds	< 0,05	< 0,05	< 0,05
S fenantreen	mg/kg ds	0,09	0,44	0,06
S anthraceen	mg/kg ds	0,08	0,61	0,06
S fluoranteen	mg/kg ds	0,82	8,0	0,48
S benzo(a)antraceen	mg/kg ds	0,39	3,6	0,18
S chryseen	mg/kg ds	0,33	2,9	0,19
S benzo(k)fluoranteen	mg/kg ds	0,30	2,8	0,14
S benzo(a)pyreen	mg/kg ds	0,47	4,5	0,22
S benzo(ghi)peryleen	mg/kg ds	0,37	3,8	0,16
S indeno(1,2,3-cd)pyreen	mg/kg ds	0,40	4,2	0,18
S som PAK (10)	mg/kg ds	3,3	31	1,7

A N A L Y S E C E R T I F I C A A T

Project code : 971728
Project omschrijving : 190668-MKB Zwitsal Zuid Apeldoorn
Opdrachtgever : Hunneman Milieu-Advies

Opmerkingen m.b.t. analyses

Opmerking(en) algemeen

Organische stof gehalte (gecorrigeerd voor lutum en vrij ijzer in de vorm van Fe₂O₃)

Het organische stofgehalte is gecorrigeerd voor het in het analysecertificaat gerapporteerde lutumgehalte. Indien het lutumgehalte niet is gerapporteerd is de correctie uitgevoerd met een lutumgehalte van 5,4% (gemiddeld lutumgehalte Nederlandse bodem, AS3010/AS3210, prestatieblad organische stofgehalte in grond/waterbodem). Indien het vrij ijzergehalte is bepaald en groter is dan 5 % m/m, is bij de berekening van het organische stof gecorrigeerd voor dat gehalte aan vrij ijzer.

Sommatie van concentraties voor groepsparameters

De sommatie is uitgevoerd volgens AS3000 paragraaf 2.5.2 en bijlage 3.

OLIE-ONDERZOEK

Monstercode : 6164716
Project omschrijving : 190668-MKB Zwitsal Zuid Apeldoorn
Uw referentie : talud, T38: 80-150
Methode : minerale olie (florisil clean-up)

OLIECHROMATOGRAM

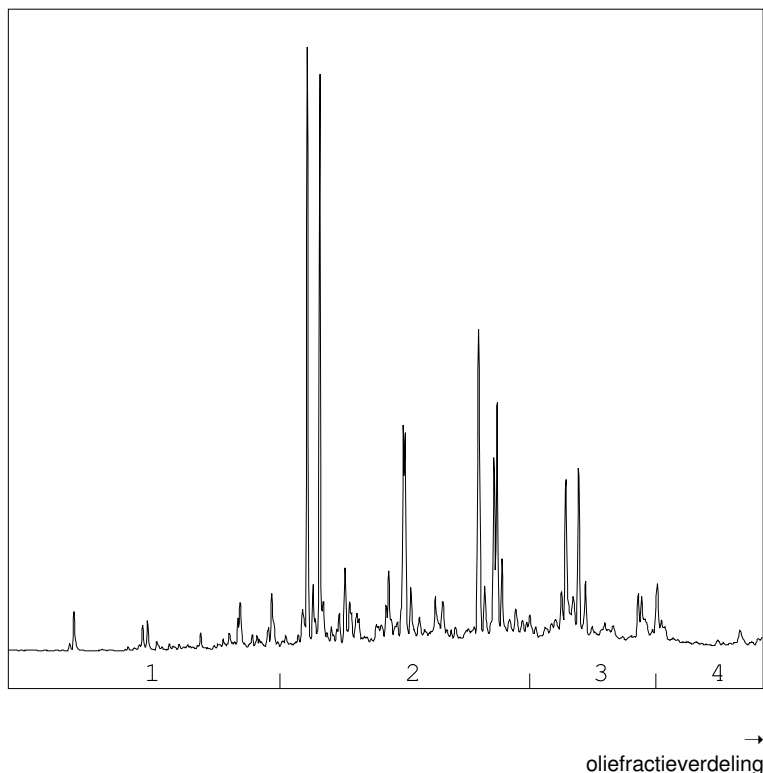

OLIEFRACTIEVERDELING

1) fractie > C10 - C19	7 %
2) fractie C19 - C29	61 %
3) fractie C29 - C35	24 %
4) fractie C35 -< C40	8 %

minerale olie gehalte: 100 mg/kg ds

Minerale olie

Interpretatie: raadpleeg voor de typering van de oliesoort de OMEGAM oliebibliotheek.

De hoogte van de signalen is geen maat voor de concentratie van de olie in het monster.
(Het chromatogram heeft een variabele schaalindeling)

Bij een minerale olie gehalte kleiner dan de rapportagegrens worden geen oliefracties weergegeven.

Dit analyse-certificaat, inclusief voorblad en eventuele bijlage(n), mag niet anders dan in zijn geheel worden gereproduceerd.

OLIE-ONDERZOEK

Monstercode : 6164717
Project omschrijving : 190668-MKB Zwitsal Zuid Apeldoorn
Uw referentie : talud, T39: 50-150
Methode : minerale olie (florisil clean-up)

OLIECHROMATOGRAM

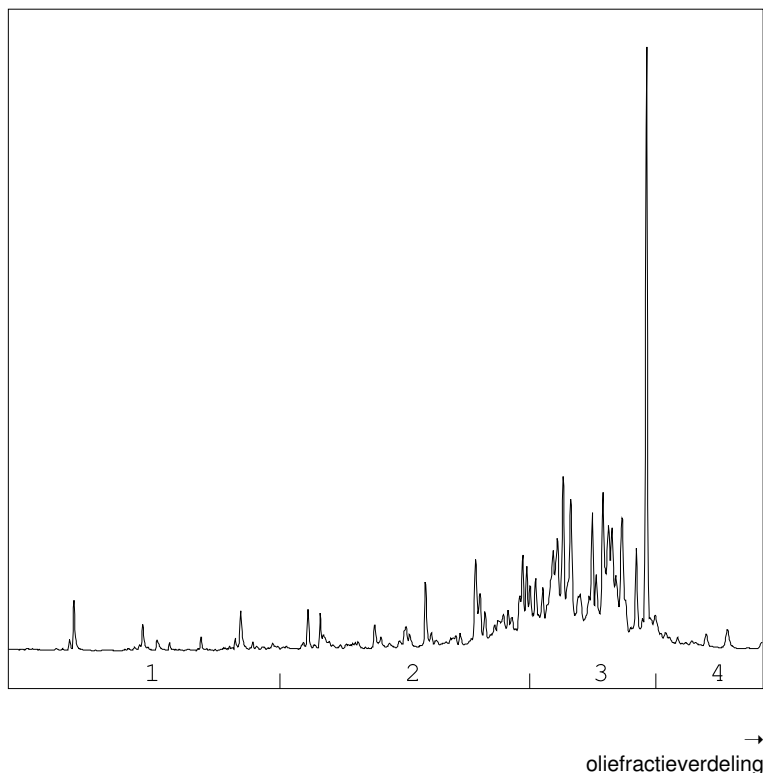

OLIEFRACTIEVERDELING

1) fractie > C10 - C19	2 %
2) fractie C19 - C29	26 %
3) fractie C29 - C35	65 %
4) fractie C35 -< C40	6 %

minerale olie gehalte: 61 mg/kg ds

Minerale olie

Interpretatie: raadpleeg voor de typering van de oliesoort de OMEGAM oliebibliotheek.

De hoogte van de signalen is geen maat voor de concentratie van de olie in het monster.
(Het chromatogram heeft een variabele schaalindeling)

Bij een minerale olie gehalte kleiner dan de rapportagegrens worden geen oliefracties weergegeven.

Dit analyse-certificaat, inclusief voorblad en eventuele bijlage(n), mag niet anders dan in zijn geheel worden gereproduceerd.

ANALYSECERTIFICAAT

Project code : 971728
Project omschrijving : 190668-MKB Zwitsal Zuid Apeldoorn
Opdrachtgever : Hunneman Milieu-Advies

Barcodeschema's

<i>Monstercode</i>	<i>Uw referentie</i>	<i>monster</i>	<i>diepte</i>	<i>barcode</i>
6164715	bodem, B36: 160-180	B36	1.6-1.8	3375341AA
6164716	talud, T38: 80-150	T38	0.8-1.5	3375329AA
6164717	talud, T39: 50-150	T39	0.5-1.5	3375338AA

ANALYSECERTIFICAAT

Project code : 971728
Project omschrijving : 190668-MKB Zwitsal Zuid Apeldoorn
Opdrachtgever : Hunneman Milieu-Advies

Analysemethoden in Grond (AS3000)

AS3000

In dit analysecertificaat zijn de met 'S' gemerkte analyses uitgevoerd volgens de analysemethoden beschreven in het "Accreditatieschema Laboratoriumanalyses voor grond-, waterbodem- en grondwateronderzoek (AS SIKB 3000)". Het laboratoriumonderzoek is uitgevoerd volgens de onderstaande analysemethoden. Deze analyses zijn vastgelegd in het geldende accreditatie-certificaat met bijbehorende verrichtingenlijst L086 van Eurofins Omegam BV.

voorbewerking AS3000 : Conform AS3000 en NEN-EN 16179
Droge stof : Conform AS3010 prestatieblad 2
Organische stof (gec. voor lutum) : Conform AS3010 prestatieblad 3 en gelijkwaardig aan NEN 5754
Minerale olie (florisil clean-up) : Conform AS3010 prestatieblad 7
PAKs : Conform AS3010 prestatieblad 6

Hunneman Milieu-Advies
T.a.v. de heer D. Huntink
Barkstraat 5
8102GV RAALTE

Uw kenmerk : 190668-MKB Zwitsal Zuid Apeldoorn
Ons kenmerk : Project 972854
Validatieref. : 972854_certificaat_v1
Opdrachtverificatiecode: VZZI-VÖVO-EDAY-BUUM
Bijlage(n) : 3 tabel(len) + 2 oliechromatogram(men) + 2 bijlage(n)

Amsterdam, 28 november 2019

Hierbij zend ik u de resultaten van het laboratoriumonderzoek dat op uw verzoek is uitgevoerd in de door u aangeboden monsters.

De resultaten hebben uitsluitend betrekking op de monsters, zoals die door u voor analyse ter beschikking werden gesteld.

Het onderzoek is, met uitzondering van eventueel uitbesteed onderzoek, uitgevoerd door Eurofins Omegam volgens de methoden zoals ze zijn vastgelegd in het geldende accreditatie-certificaat L086 en/of in de bundel "Analysevoorschriften Eurofins Omegam". De in dit onderzoek uitgevoerde onderzoeksmethoden van de geaccrediteerde analyses zijn in een aparte bijlage als onderdeel van dit analyse-certificaat opgenomen. De methoden zijn, voor zover mogelijk, ontleend aan de accreditatieprogramma's/schema's en NEN- EN- en/of ISO-voorschriften.

Ik wijs u erop dat het analyse-certificaat alleen in zijn geheel mag worden gereproduceerd. Ik vertrouw erop uw opdracht volledig en naar tevredenheid te hebben uitgevoerd. Heeft u naar aanleiding van deze rapportage nog vragen, dan verzoek ik u contact op te nemen met onze klantenservice.

Hoogachtend,
namens Eurofins Omegam,

Ing. J. Tukker
Manager productie

Op dit certificaat zijn onze algemene voorwaarden van toepassing.
Dit analyse-certificaat mag niet anders dan in zijn geheel worden gereproduceerd.

Eurofins Omegam B.V.
H.J.E. Wenckbachweg 120
NL-1114 AD Amsterdam-Duivendrecht
Nederland

T +31-(0)20-597 66 80
CSOmegam@eurofins.com
www.eurofins.nl

IBAN NL 16 BNPA 0227667980
BIC BNPANL2A
BTW nr. NL8139.67.132.B01
KvK nr. 34215654

ANALYSECERTIFICAAT

Project code : 972854
Project omschrijving : 190668-MKB Zwitsal Zuid Apeldoorn
Opdrachtgever : Hunneman Milieu-Advies

Monsterreferenties
 6167479 = 1, B38-1

Opgegeven bemonsteringsdatum : 27/11/2019
Ontvangstdatum opdracht : 27/11/2019
Startdatum : 27/11/2019
Monstercode : 6167479
Matrix : Grond

Monstervoorbewerking

S AS3000 (steekmonster)		uitgevoerd
S gewicht artefact	g	n.v.t.
S soort artefact		n.v.t.
S voorbewerking AS3000		uitgevoerd

Algemeen onderzoek - fysisch

S droge stof	%	92,7
S organische stof (gec. voor lutum)	% (m/m ds)	0,4
S lutumgehalte (pipetmethode)	% (m/m ds)	2,0

Anorganische parameters - metalen

S arseen (As)	mg/kg ds	< 4,0
S barium (Ba)	mg/kg ds	< 20
S cadmium (Cd)	mg/kg ds	< 0,20
S chroom (Cr)	mg/kg ds	< 10
S kobalt (Co)	mg/kg ds	< 3,0
S koper (Cu)	mg/kg ds	8,4
S kwik (Hg) (niet vluchtig)	mg/kg ds	< 0,05
S lood (Pb)	mg/kg ds	10
S molybdeen (Mo)	mg/kg ds	< 1,5
S nikkel (Ni)	mg/kg ds	5
S zink (Zn)	mg/kg ds	22

Organische parameters - niet aromatisch

S minerale olie (florisil clean-up)	mg/kg ds	< 35
-------------------------------------	----------	----------------

Organische parameters - aromatisch
Polycyclische koolwaterstoffen:

S naftaleen	mg/kg ds	< 0,05
S fenantreen	mg/kg ds	< 0,05
S anthraceen	mg/kg ds	< 0,05
S fluoranteen	mg/kg ds	0,11
S benzo(a)antraceen	mg/kg ds	0,05
S chryseen	mg/kg ds	0,07
S benzo(k)fluoranteen	mg/kg ds	< 0,05
S benzo(a)pyreen	mg/kg ds	0,05
S benzo(ghi)peryleen	mg/kg ds	< 0,05
S indeno(1,2,3-cd)pyreen	mg/kg ds	< 0,05
S som PAK (10)	mg/kg ds	0,49

Organische parameters - gehalogeneerd
Polychloorbifenylen:

S PCB -28	mg/kg ds	< 0,001
S PCB -52	mg/kg ds	< 0,001
S PCB -101	mg/kg ds	< 0,001
S PCB -118	mg/kg ds	< 0,001
S PCB -138	mg/kg ds	< 0,001
S PCB -153	mg/kg ds	< 0,001
S PCB -180	mg/kg ds	< 0,001
S som PCBs (7)	mg/kg ds	0,005

Dit analyse-certificaat, inclusief voorblad en eventuele bijlage(n), mag niet anders dan in zijn geheel worden gereproduceerd.

- De met een 'Q' gemerkte analyses zijn door RvA geaccrediteerd (registratienummer L086).

- De met een 'S' gemerkte analyses zijn door RvA geaccrediteerd (L086) en op basis van het schema AS 3000 erkend.

Opdrachtverificatiecode: VZZI-VOVO-EDAY-BUUM

Ref.: 972854_certificaat_v1

ANALYSECERTIFICAAT

Project code : 972854
Project omschrijving : 190668-MKB Zwitsal Zuid Apeldoorn
Opdrachtgever : Hunneman Milieu-Advies

Monsterreferenties

6167480 = 2, B37-1

6167481 = 3, T40-1

6167482 = 4, T41-1

Opgegeven bemonsteringsdatum :	27/11/2019	27/11/2019	27/11/2019
Ontvangstdatum opdracht :	27/11/2019	27/11/2019	27/11/2019
Startdatum :	27/11/2019	27/11/2019	27/11/2019
Monstercode :	6167480	6167481	6167482
Matrix :	Grond	Grond	Grond

Monstervoorbewerking

	uitgevoerd	uitgevoerd	uitgevoerd
S AS3000 (steekmonster)	n.v.t.	n.v.t.	n.v.t.
S gewicht artefact g	n.v.t.	n.v.t.	n.v.t.
S soort artefact	n.v.t.	n.v.t.	n.v.t.
S voorbewerking AS3000	uitgevoerd	uitgevoerd	uitgevoerd

Algemeen onderzoek - fysisch

S droge stof	%	89,6	86,6	89,2
S organische stof (gec. voor lutum)	% (m/m ds)	0,2	1,6	1,4
S lutumgehalte (pipetmethode)	% (m/m ds)	2,3	4,4	2,0

Organische parameters - niet aromatisch

S minerale olie (florisil clean-up)	mg/kg ds	< 35	470	1800
-------------------------------------	----------	------	-----	------

Organische parameters - aromatisch
Polycyclische koolwaterstoffen:

S naftaleen	mg/kg ds	< 0,05	0,06	0,80
S fenantreen	mg/kg ds	0,11	2,2	32
S anthraceen	mg/kg ds	0,12	2,8	23
S fluoranteen	mg/kg ds	1,2	34	160
S benzo(a)antraceen	mg/kg ds	0,47	14	57
S chryseen	mg/kg ds	0,27	12	46
S benzo(k)fluoranteen	mg/kg ds	0,33	11	35
S benzo(a)pyreen	mg/kg ds	0,55	17	54
S benzo(ghi)peryleen	mg/kg ds	0,43	13	34
S indeno(1,2,3-cd)pyreen	mg/kg ds	0,44	13	39
S som PAK (10)	mg/kg ds	4,0	120	480

A N A L Y S E C E R T I F I C A A T

Project code : 972854
Project omschrijving : 190668-MKB Zwitsal Zuid Apeldoorn
Opdrachtgever : Hunneman Milieu-Advies

Opmerkingen m.b.t. analyses

Opmerking(en) algemeen

Organische stof gehalte (gecorrigeerd voor lutum en vrij ijzer in de vorm van Fe₂O₃)

Het organische stofgehalte is gecorrigeerd voor het in het analysecertificaat gerapporteerde lutumgehalte. Indien het lutumgehalte niet is gerapporteerd is de correctie uitgevoerd met een lutumgehalte van 5,4% (gemiddeld lutumgehalte Nederlandse bodem, AS3010/AS3210, prestatieblad organische stofgehalte in grond/waterbodem). Indien het vrij ijzergehalte is bepaald en groter is dan 5 % m/m, is bij de berekening van het organische stof gecorrigeerd voor dat gehalte aan vrij ijzer.

Sommatie van concentraties voor groepsparameters

De sommatie is uitgevoerd volgens AS3000 paragraaf 2.5.2 en bijlage 3.

OLIE-ONDERZOEK

Monstercode : 6167481
Project omschrijving : 190668-MKB Zwitsal Zuid Apeldoorn
Uw referentie : 3, T40-1
Methode : minerale olie (florisil clean-up)

OLIECHROMATOGRAM

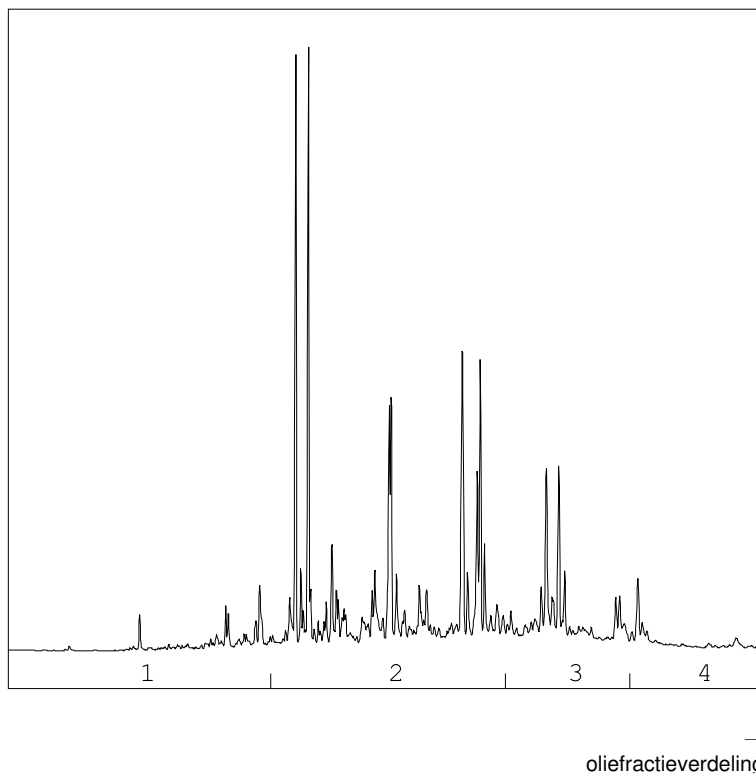

OLIEFRACTIEVERDELING

1) fractie > C10 - C19	7 %
2) fractie C19 - C29	63 %
3) fractie C29 - C35	23 %
4) fractie C35 -< C40	7 %

minerale olie gehalte: 470 mg/kg ds

Minerale olie

Interpretatie: raadpleeg voor de typering van de oliesoort de OMEGAM oliebibliotheek.

De hoogte van de signalen is geen maat voor de concentratie van de olie in het monster.
(Het chromatogram heeft een variabele schaalindeling)

Bij een minerale olie gehalte kleiner dan de rapportagegrens worden geen oliefracties weergegeven.

Dit analyse-certificaat, inclusief voorblad en eventuele bijlage(n), mag niet anders dan in zijn geheel worden gereproduceerd.

OLIE-ONDERZOEK

Monstercode : 6167482
Project omschrijving : 190668-MKB Zwitsal Zuid Apeldoorn
Uw referentie : 4, T41-1
Methode : minerale olie (florisil clean-up)

OLIECHROMATOGRAM

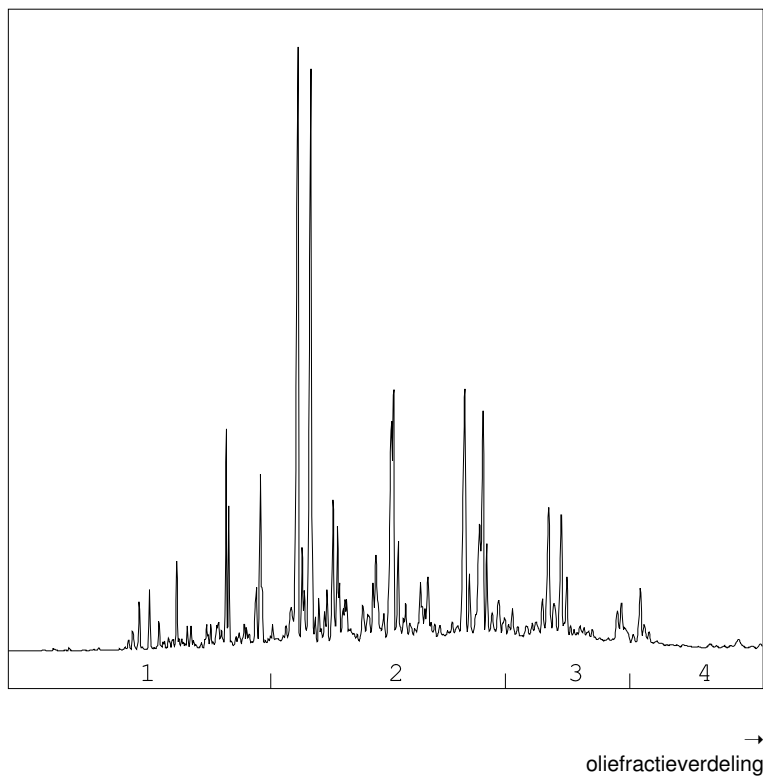

OLIEFRACTIEVERDELING

1) fractie > C10 - C19	13 %
2) fractie C19 - C29	64 %
3) fractie C29 - C35	18 %
4) fractie C35 -< C40	5 %

minerale olie gehalte: 1800 mg/kg ds

Minerale olie

Interpretatie: raadpleeg voor de typering van de oliesoort de OMEGAM oliebibliotheek.

De hoogte van de signalen is geen maat voor de concentratie van de olie in het monster.
(Het chromatogram heeft een variabele schaalindeling)

Bij een minerale olie gehalte kleiner dan de rapportagegrens worden geen oliefracties weergegeven.

Dit analyse-certificaat, inclusief voorblad en eventuele bijlage(n), mag niet anders dan in zijn geheel worden gereproduceerd.

ANALYSECERTIFICAAT

Project code : 972854
Project omschrijving : 190668-MKB Zwitsal Zuid Apeldoorn
Opdrachtgever : Hunneman Milieu-Advies

Barcodeschema's

<i>Monstercode</i>	<i>Uw referentie</i>	<i>monster</i>	<i>diepte</i>	<i>barcode</i>
6167479	1, B38-1	B38	1.6-1.8	3375323AA
6167480	2, B37-1	B37	1.6-1.8	3375270AA
6167481	3, T40-1	T40	0.5-1.5	3375335AA
6167482	4, T41-1	T41	0.5-1.5	3375345AA

ANALYSECERTIFICAAT

Project code : 972854
Project omschrijving : 190668-MKB Zwitsal Zuid Apeldoorn
Opdrachtgever : Hunneman Milieu-Advies

Analysemethoden in Grond (AS3000)

AS3000

In dit analysecertificaat zijn de met 'S' gemerkte analyses uitgevoerd volgens de analysemethoden beschreven in het "Accreditatieschema Laboratoriumanalyses voor grond-, waterbodem- en grondwateronderzoek (AS SIKB 3000)". Het laboratoriumonderzoek is uitgevoerd volgens de onderstaande analysemethoden. Deze analyses zijn vastgelegd in het geldende accreditatie-certificaat met bijbehorende verrichtingenlijst L086 van Eurofins Omegam BV.

voorbewerking AS3000	: Conform AS3000 en NEN-EN 16179
Droge stof	: Conform AS3010 prestatieblad 2
Organische stof (gec. voor lutum)	: Conform AS3010 prestatieblad 3 en gelijkwaardig aan NEN 5754
Lutumgehalte (pipetmethode)	: Conform AS3010 prestatieblad 4; gelijkwaardig aan NEN 5753
Arseen (As)	: Conform AS3050 prestatieblad 1 en NEN-EN-ISO 17294-2 en destructie conform NEN 6961
Barium (Ba)	: Conform AS3010 prestatieblad 5 en NEN-EN-ISO 17294-2 en destructie conform NEN 6961
Cadmium (Cd)	: Conform AS3010 prestatieblad 5 en NEN-EN-ISO 17294-2 en destructie conform NEN 6961
Chroom (Cr)	: Conform AS3050 prestatieblad 1 en NEN-EN-ISO 17294-2 en destructie conform NEN 6961
Kobalt (Co)	: Conform AS3010 prestatieblad 5 en NEN-EN-ISO 17294-2 en destructie conform NEN 6961
Koper (Cu)	: Conform AS3010 prestatieblad 5 en NEN-EN-ISO 17294-2 en destructie conform NEN 6961
Kwik (Hg) (niet vluchtig)	: Conform AS3010 prestatieblad 5 en NEN-EN-ISO 17294-2 en destructie conform NEN 6961
Lood (Pb)	: Conform AS3010 prestatieblad 5 en NEN-EN-ISO 17294-2 en destructie conform NEN 6961
Molybdeen (Mo)	: Conform AS3010 prestatieblad 5 en NEN-EN-ISO 17294-2 en destructie conform NEN 6961
Nikkel (Ni)	: Conform AS3010 prestatieblad 5 en NEN-EN-ISO 17294-2 en destructie conform NEN 6961
Zink (Zn)	: Conform AS3010 prestatieblad 5 en NEN-EN-ISO 17294-2 en destructie conform NEN 6961
Minerale olie (florisil clean-up)	: Conform AS3010 prestatieblad 7
PAKs	: Conform AS3010 prestatieblad 6
PCBs	: Conform AS3010 prestatieblad 8

Hunneman Milieu-Advies
T.a.v. mevrouw L. van Hille
Barkstraat 5
8102GV RAALTE

Uw kenmerk : 190668-MKB Zwitsal Zuid Apeldoorn
Ons kenmerk : Project 972307
Validatieref. : 972307_certificaat_v1
Opdrachtverificatiecode: TAAW-KQCY-PJQS-YKRO
Bijlage(n) : 2 tabel(len) + 2 oliechromatogram(men) + 2 bijlage(n)

Amsterdam, 27 november 2019

Hierbij zend ik u de resultaten van het laboratoriumonderzoek dat op uw verzoek is uitgevoerd in de door u aangeboden monsters.

De resultaten hebben uitsluitend betrekking op de monsters, zoals die door u voor analyse ter beschikking werden gesteld.

Het onderzoek is, met uitzondering van eventueel uitbesteed onderzoek, uitgevoerd door Eurofins Omegam volgens de methoden zoals ze zijn vastgelegd in het geldende accreditatie-certificaat L086 en/of in de bundel "Analysevoorschriften Eurofins Omegam". De in dit onderzoek uitgevoerde onderzoeksmethoden van de geaccrediteerde analyses zijn in een aparte bijlage als onderdeel van dit analyse-certificaat opgenomen. De methoden zijn, voor zover mogelijk, ontleend aan de accreditatieprogramma's/schema's en NEN- EN- en/of ISO-voorschriften.

Ik wijs u erop dat het analyse-certificaat alleen in zijn geheel mag worden gereproduceerd. Ik vertrouw erop uw opdracht volledig en naar tevredenheid te hebben uitgevoerd. Heeft u naar aanleiding van deze rapportage nog vragen, dan verzoek ik u contact op te nemen met onze klantenservice.

Hoogachtend,
namens Eurofins Omegam,

Ing. J. Tukker
Manager productie

Op dit certificaat zijn onze algemene voorwaarden van toepassing.
Dit analyse-certificaat mag niet anders dan in zijn geheel worden gereproduceerd.

Eurofins Omegam B.V.
H.J.E. Wenckbachweg 120
NL-1114 AD Amsterdam-Duivendrecht
Nederland

T +31-(0)20-597 66 80
CSOmegam@eurofins.com
www.eurofins.nl

IBAN NL 16 BNPA 0227667980
BIC BNPANL2A
BTW nr. NL8139.67.132.B01
KvK nr. 34215654

ANALYSECERTIFICAAT

Project code : 972307
Project omschrijving : 190668-MKB Zwitsal Zuid Apeldoorn
Opdrachtgever : Hunneman Milieu-Advies

Monsterreferenties

6166134 = talud, T42: 50-150

6166135 = talud, T43: 50-150

Opgegeven bemonsteringsdatum :	26/11/2019	26/11/2019
Ontvangstdatum opdracht :	26/11/2019	26/11/2019
Startdatum :	26/11/2019	26/11/2019
Monstercode :	6166134	6166135
Matrix :	Grond	Grond

Monstervoorbewerking

S AS3000 (steekmonster)		uitgevoerd	uitgevoerd
S gewicht artefact	g	n.v.t.	n.v.t.
S soort artefact		n.v.t.	n.v.t.
S voorbewerking AS3000		uitgevoerd	uitgevoerd

Algemeen onderzoek - fysisch

S droge stof	%	92,1	84,2
S organische stof (gec. voor lutum)	% (m/m ds)	2,4	5,0
S lutumgehalte (pipetmethode)	% (m/m ds)	2,4	1,9

Anorganische parameters - metalen

S barium (Ba)	mg/kg ds	75	61
S cadmium (Cd)	mg/kg ds	< 0,20	< 0,20
S kobalt (Co)	mg/kg ds	3,4	< 3,0
S koper (Cu)	mg/kg ds	18	17
S kwik (Hg) (niet vluchtig)	mg/kg ds	0,18	0,11
S lood (Pb)	mg/kg ds	75	68
S molybdeen (Mo)	mg/kg ds	< 1,5	< 1,5
S nikkel (Ni)	mg/kg ds	8	5
S zink (Zn)	mg/kg ds	65	48

Organische parameters - niet aromatisch

S minerale olie (florisil clean-up)	mg/kg ds	1200	2800
-------------------------------------	----------	------	------

Organische parameters - aromatisch*Polycyclische koolwaterstoffen:*

S naftaleen	mg/kg ds	0,22	0,56
S fenantreen	mg/kg ds	0,54	0,72
S anthraceen	mg/kg ds	0,21	0,13
S fluoranteen	mg/kg ds	1,3	0,53
S benzo(a)antracene	mg/kg ds	0,86	0,35
S chryseen	mg/kg ds	0,92	0,43
S benzo(k)fluoranteen	mg/kg ds	0,67	0,28
S benzo(a)pyreen	mg/kg ds	0,98	0,36
S benzo(ghi)peryleen	mg/kg ds	0,75	0,30
S indeno(1,2,3-cd)pyreen	mg/kg ds	0,88	0,36
S som PAK (10)	mg/kg ds	7,3	4,0

Organische parameters - gehalogeneerd*Polychloorbifenylen:*

S PCB -28	mg/kg ds	< 0,001	< 0,001
S PCB -52	mg/kg ds	< 0,001	< 0,001
S PCB -101	mg/kg ds	< 0,001	< 0,001
S PCB -118	mg/kg ds	< 0,001	< 0,001
S PCB -138	mg/kg ds	< 0,001	< 0,001
S PCB -153	mg/kg ds	< 0,001	< 0,001
S PCB -180	mg/kg ds	< 0,001	< 0,001
S som PCBs (7)	mg/kg ds	0,005	0,005

Dit analyse-certificaat, inclusief voorblad en eventuele bijlage(n), mag niet anders dan in zijn geheel worden gereproduceerd.

- De met een 'Q' gemerkte analyses zijn door RvA geaccrediteerd (registratienummer L086).

- De met een 'S' gemerkte analyses zijn door RvA geaccrediteerd (L086) en op basis van het schema AS 3000 erkend.

Opdrachtverificatiecode: TAAW-KQCY-PJQS-YKRO

Ref.: 972307_certificaat_v1

A N A L Y S E C E R T I F I C A A T

Project code : 972307
Project omschrijving : 190668-MKB Zwitsal Zuid Apeldoorn
Opdrachtgever : Hunneman Milieu-Advies

Opmerkingen m.b.t. analyses

Opmerking(en) algemeen

Organische stof gehalte (gecorrigeerd voor lutum en vrij ijzer in de vorm van Fe₂O₃)

Het organische stofgehalte is gecorrigeerd voor het in het analysecertificaat gerapporteerde lutumgehalte. Indien het lutumgehalte niet is gerapporteerd is de correctie uitgevoerd met een lutumgehalte van 5,4% (gemiddeld lutumgehalte Nederlandse bodem, AS3010/AS3210, prestatieblad organische stofgehalte in grond/waterbodem). Indien het vrij ijzergehalte is bepaald en groter is dan 5 % m/m, is bij de berekening van het organische stof gecorrigeerd voor dat gehalte aan vrij ijzer.

Sommatie van concentraties voor groepsparameters

De sommatie is uitgevoerd volgens AS3000 paragraaf 2.5.2 en bijlage 3.

OLIE-ONDERZOEK

Monstercode : 6166134
Project omschrijving : 190668-MKB Zwitsal Zuid Apeldoorn
Uw referentie : talud, T42: 50-150
Methode : minerale olie (florisil clean-up)

OLIECHROMATOGRAM

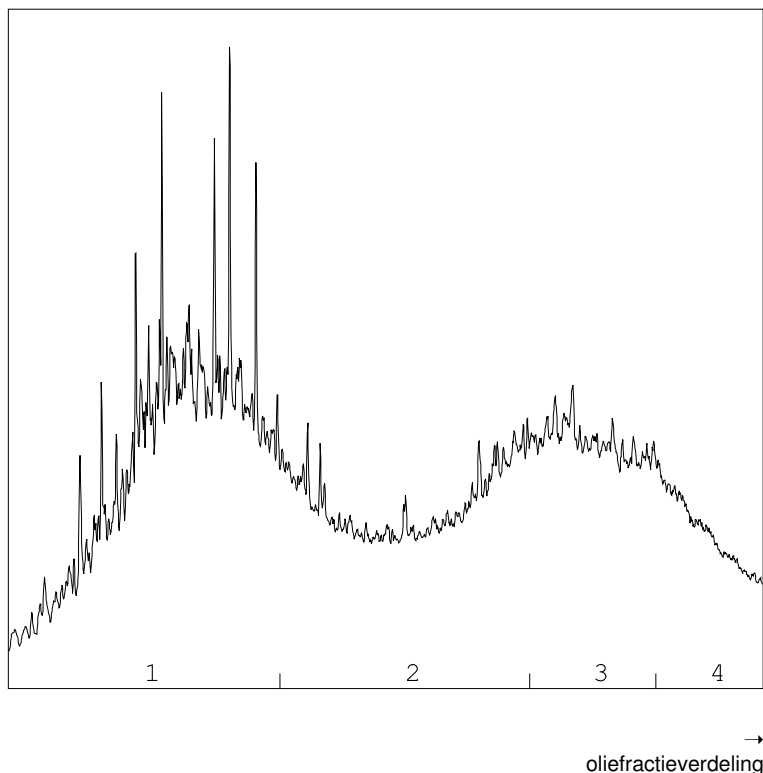

OLIEFRACTIEVERDELING

1) fractie > C10 - C19	38 %
2) fractie C19 - C29	30 %
3) fractie C29 - C35	21 %
4) fractie C35 -< C40	11 %

minerale olie gehalte: 1200 mg/kg ds

Minerale olie

Interpretatie: raadpleeg voor de typering van de oliesoort de OMEGAM oliebibliotheek.

De hoogte van de signalen is geen maat voor de concentratie van de olie in het monster.
(Het chromatogram heeft een variabele schaalindeling)

Bij een minerale olie gehalte kleiner dan de rapportagegrens worden geen oliefracties weergegeven.

Dit analyse-certificaat, inclusief voorblad en eventuele bijlage(n), mag niet anders dan in zijn geheel worden gereproduceerd.

OLIE-ONDERZOEK

Monstercode : 6166135
Project omschrijving : 190668-MKB Zwitsal Zuid Apeldoorn
Uw referentie : talud, T43: 50-150
Methode : minerale olie (florisil clean-up)

OLIECHROMATOGRAM

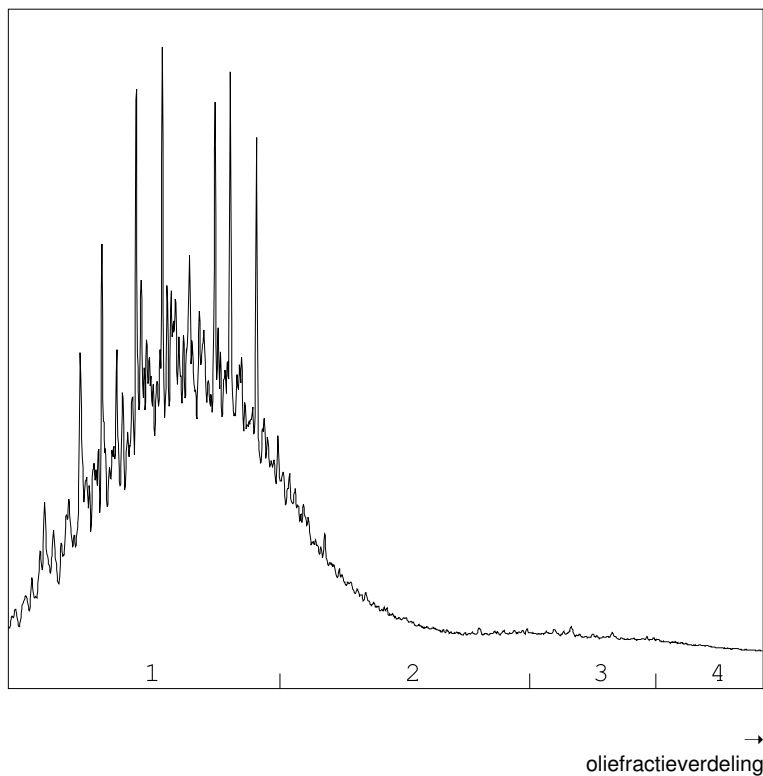

OLIEFRACTIEVERDELING

1) fractie > C10 - C19	75 %
2) fractie C19 - C29	19 %
3) fractie C29 - C35	4 %
4) fractie C35 -< C40	2 %

minerale olie gehalte: 2800 mg/kg ds

Minerale olie

Interpretatie: raadpleeg voor de typering van de oliesoort de OMEGAM oliebibliotheek.

De hoogte van de signalen is geen maat voor de concentratie van de olie in het monster.
(Het chromatogram heeft een variabele schaalindeling)

Bij een minerale olie gehalte kleiner dan de rapportagegrens worden geen oliefracties weergegeven.

ANALYSECERTIFICAAT

Project code : 972307
Project omschrijving : 190668-MKB Zwitsal Zuid Apeldoorn
Opdrachtgever : Hunneman Milieu-Advies

Barcodeschema's

<i>Monstercode</i>	<i>Uw referentie</i>	<i>monster</i>	<i>diepte</i>	<i>barcode</i>
6166134	talud, T42: 50-150	T42	0.5-1.5	3375214AA
6166135	talud, T43: 50-150	T43	0.5-1.5	3375343AA

ANALYSECERTIFICAAT

Project code : 972307
Project omschrijving : 190668-MKB Zwitsal Zuid Apeldoorn
Opdrachtgever : Hunneman Milieu-Advies

Analysemethoden in Grond (AS3000)

AS3000

In dit analysecertificaat zijn de met 'S' gemerkte analyses uitgevoerd volgens de analysemethoden beschreven in het "Accreditatieschema Laboratoriumanalyses voor grond-, waterbodem- en grondwateronderzoek (AS SIKB 3000)". Het laboratoriumonderzoek is uitgevoerd volgens de onderstaande analysemethoden. Deze analyses zijn vastgelegd in het geldende accreditatie-certificaat met bijbehorende verrichtingenlijst L086 van Eurofins Omegam BV.

voorbewerking AS3000	: Conform AS3000 en NEN-EN 16179
Droge stof	: Conform AS3010 prestatieblad 2
Organische stof (gec. voor lutum)	: Conform AS3010 prestatieblad 3 en gelijkwaardig aan NEN 5754
Lutumgehalte (pipetmethode)	: Conform AS3010 prestatieblad 4; gelijkwaardig aan NEN 5753
Barium (Ba)	: Conform AS3010 prestatieblad 5 en NEN-EN-ISO 17294-2 en destructie conform NEN 6961
Cadmium (Cd)	: Conform AS3010 prestatieblad 5 en NEN-EN-ISO 17294-2 en destructie conform NEN 6961
Kobalt (Co)	: Conform AS3010 prestatieblad 5 en NEN-EN-ISO 17294-2 en destructie conform NEN 6961
Koper (Cu)	: Conform AS3010 prestatieblad 5 en NEN-EN-ISO 17294-2 en destructie conform NEN 6961
Kwik (Hg) (niet vluchtig)	: Conform AS3010 prestatieblad 5 en NEN-EN-ISO 17294-2 en destructie conform NEN 6961
Lood (Pb)	: Conform AS3010 prestatieblad 5 en NEN-EN-ISO 17294-2 en destructie conform NEN 6961
Molybdeen (Mo)	: Conform AS3010 prestatieblad 5 en NEN-EN-ISO 17294-2 en destructie conform NEN 6961
Nikkel (Ni)	: Conform AS3010 prestatieblad 5 en NEN-EN-ISO 17294-2 en destructie conform NEN 6961
Zink (Zn)	: Conform AS3010 prestatieblad 5 en NEN-EN-ISO 17294-2 en destructie conform NEN 6961
Minerale olie (florisil clean-up)	: Conform AS3010 prestatieblad 7
PAKs	: Conform AS3010 prestatieblad 6
PCBs	: Conform AS3010 prestatieblad 8

Hunneman Milieu-Advies
T.a.v. mevrouw L. van Hille
Barkstraat 5
8102GV RAALTE

Uw kenmerk : 190668-MKB Zwitsal Zuid Apeldoorn
Ons kenmerk : Project 971159
Validatieref. : 971159_certificaat_v1
Opdrachtverificatiecode: VYSW-ZDZY-WGMK-OZTY
Bijlage(n) : 2 tabel(len) + 1 oliechromatogram(men) + 2 bijlage(n)

Amsterdam, 25 november 2019

Hierbij zend ik u de resultaten van het laboratoriumonderzoek dat op uw verzoek is uitgevoerd in de door u aangeboden monsters.

De resultaten hebben uitsluitend betrekking op de monsters, zoals die door u voor analyse ter beschikking werden gesteld.

Het onderzoek is, met uitzondering van eventueel uitbesteed onderzoek, uitgevoerd door Eurofins Omegam volgens de methoden zoals ze zijn vastgelegd in het geldende accreditatie-certificaat L086 en/of in de bundel "Analysevoorschriften Eurofins Omegam". De in dit onderzoek uitgevoerde onderzoeksmethoden van de geaccrediteerde analyses zijn in een aparte bijlage als onderdeel van dit analyse-certificaat opgenomen. De methoden zijn, voor zover mogelijk, ontleend aan de accreditatieprogramma's/schema's en NEN- EN- en/of ISO-voorschriften.

Ik wijs u erop dat het analyse-certificaat alleen in zijn geheel mag worden gereproduceerd. Ik vertrouw erop uw opdracht volledig en naar tevredenheid te hebben uitgevoerd. Heeft u naar aanleiding van deze rapportage nog vragen, dan verzoek ik u contact op te nemen met onze klantenservice.

Hoogachtend,
namens Eurofins Omegam,

Ing. J. Tukker
Manager productie

Op dit certificaat zijn onze algemene voorwaarden van toepassing.
Dit analyse-certificaat mag niet anders dan in zijn geheel worden gereproduceerd.

Eurofins Omegam B.V.
H.J.E. Wenckbachweg 120
NL-1114 AD Amsterdam-Duivendrecht
Nederland

T +31-(0)20-597 66 80
CSOmegam@eurofins.com
www.eurofins.nl

IBAN NL 16 BNPA 0227667980
BIC BNPANL2A
BTW nr. NL8139.67.132.B01
KvK nr. 34215654

ANALYSECERTIFICAAT

Project code : 971159
Project omschrijving : 190668-MKB Zwitsal Zuid Apeldoorn
Opdrachtgever : Hunneman Milieu-Advies

Monsterreferenties
 6163103 = C-01, C-01: 50-150

Opgegeven bemonsteringsdatum : 22/11/2019
Ontvangstdatum opdracht : 22/11/2019
Startdatum : 22/11/2019
Monstercode : 6163103
Matrix : Grond

Monstervoorbewerking
 S AS3000 (steekmonster) **uitgevoerd**
 S gewicht artefact g **n.v.t.**
 S soort artefact **n.v.t.**
 S voorbewerking AS3000 **uitgevoerd**

Algemeen onderzoek - fysisch
 S droge stof % **93,6**
 S organische stof (gec. voor lutum) % (m/m ds) **0,7**
 S lutumgehalte (pipetmethode) % (m/m ds) **1,8**

Anorganische parameters - metalen
 S arseen (As) mg/kg ds **< 4,0**
 S barium (Ba) mg/kg ds **< 20**
 S cadmium (Cd) mg/kg ds **< 0,20**
 S chroom (Cr) mg/kg ds **< 10**
 S kobalt (Co) mg/kg ds **28**
 S koper (Cu) mg/kg ds **5,4**
 S kwik (Hg) (niet vluchtig) mg/kg ds **< 0,05**
 S lood (Pb) mg/kg ds **< 10**
 S molybdeen (Mo) mg/kg ds **< 1,5**
 S nikkel (Ni) mg/kg ds **< 4**
 S zink (Zn) mg/kg ds **< 20**

Organische parameters - niet aromatisch
 S minerale olie (florisil clean-up) mg/kg ds **76**

Organische parameters - aromatisch
Polycyclische koolwaterstoffen:
 S naftaleen mg/kg ds **< 0,05**
 S fenantreen mg/kg ds **< 0,05**
 S anthraceen mg/kg ds **< 0,05**
 S fluoranteen mg/kg ds **< 0,05**
 S benzo(a)antraceen mg/kg ds **< 0,05**
 S chryseen mg/kg ds **< 0,05**
 S benzo(k)fluoranteen mg/kg ds **< 0,05**
 S benzo(a)pyreen mg/kg ds **0,05**
 S benzo(ghi)peryleen mg/kg ds **0,06**
 S indeno(1,2,3-cd)pyreen mg/kg ds **< 0,05**
 S som PAK (10) mg/kg ds **0,39**

Organische parameters - gehalogeneerd
Polychloorbifenylen:
 S PCB -28 mg/kg ds **< 0,001**
 S PCB -52 mg/kg ds **< 0,001**
 S PCB -101 mg/kg ds **< 0,001**
 S PCB -118 mg/kg ds **< 0,001**
 S PCB -138 mg/kg ds **< 0,001**
 S PCB -153 mg/kg ds **< 0,001**
 S PCB -180 mg/kg ds **< 0,001**
 S som PCBs (7) mg/kg ds **0,005**

A N A L Y S E C E R T I F I C A A T

Project code : 971159
Project omschrijving : 190668-MKB Zwitsal Zuid Apeldoorn
Opdrachtgever : Hunneman Milieu-Advies

Opmerkingen m.b.t. analyses

Opmerking(en) algemeen

Organische stof gehalte (gecorrigeerd voor lutum en vrij ijzer in de vorm van Fe₂O₃)

Het organische stofgehalte is gecorrigeerd voor het in het analysecertificaat gerapporteerde lutumgehalte. Indien het lutumgehalte niet is gerapporteerd is de correctie uitgevoerd met een lutumgehalte van 5,4% (gemiddeld lutumgehalte Nederlandse bodem, AS3010/AS3210, prestatieblad organische stofgehalte in grond/waterbodem). Indien het vrij ijzergehalte is bepaald en groter is dan 5 % m/m, is bij de berekening van het organische stof gecorrigeerd voor dat gehalte aan vrij ijzer.

Sommatie van concentraties voor groepsparameters

De sommatie is uitgevoerd volgens AS3000 paragraaf 2.5.2 en bijlage 3.

OLIE-ONDERZOEK

Monstercode : 6163103
Project omschrijving : 190668-MKB Zwitsal Zuid Apeldoorn
Uw referentie : C-01, C-01: 50-150
Methode : minerale olie (florisil clean-up)

OLIECHROMATOGRAM

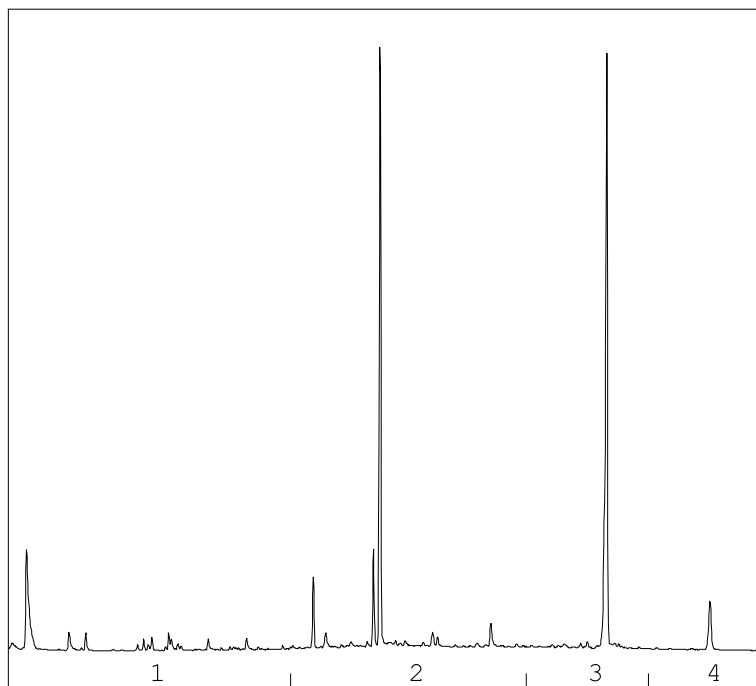

→
oliefractieverdeling

OLIEFRACTIEVERDELING

1) fractie > C10 - C19	16 %
2) fractie C19 - C29	46 %
3) fractie C29 - C35	33 %
4) fractie C35 -< C40	5 %

minerale olie gehalte: 76 mg/kg ds

Minerale olie

Interpretatie: raadpleeg voor de typering van de oliesoort de OMEGAM oliebibliotheek.

De hoogte van de signalen is geen maat voor de concentratie van de olie in het monster.
(Het chromatogram heeft een variabele schaalindeling)

Bij een minerale olie gehalte kleiner dan de rapportagegrens worden geen oliefracties weergegeven.

ANALYSECERTIFICAAT

Project code : 971159
Project omschrijving : 190668-MKB Zwitsal Zuid Apeldoorn
Opdrachtgever : Hunneman Milieu-Advies

Barcodeschema's

<i>Monstercode</i>	<i>Uw referentie</i>	<i>monster</i>	<i>diepte</i>	<i>barcode</i>
6163103	C-01, C-01: 50-150	C-01	0.5-1.5	3375342AA

ANALYSECERTIFICAAT

Project code : 971159
Project omschrijving : 190668-MKB Zwitsal Zuid Apeldoorn
Opdrachtgever : Hunneman Milieu-Advies

Analysemethoden in Grond (AS3000)

AS3000

In dit analysecertificaat zijn de met 'S' gemerkte analyses uitgevoerd volgens de analysemethoden beschreven in het "Accreditatieschema Laboratoriumanalyses voor grond-, waterbodem- en grondwateronderzoek (AS SIKB 3000)". Het laboratoriumonderzoek is uitgevoerd volgens de onderstaande analysemethoden. Deze analyses zijn vastgelegd in het geldende accreditatie-certificaat met bijbehorende verrichtingenlijst L086 van Eurofins Omegam BV.

voorbewerking AS3000	: Conform AS3000 en NEN-EN 16179
Droge stof	: Conform AS3010 prestatieblad 2
Organische stof (gec. voor lutum)	: Conform AS3010 prestatieblad 3 en gelijkwaardig aan NEN 5754
Lutumgehalte (pipetmethode)	: Conform AS3010 prestatieblad 4; gelijkwaardig aan NEN 5753
Arseen (As)	: Conform AS3050 prestatieblad 1 en NEN-EN-ISO 17294-2 en destructie conform NEN 6961
Barium (Ba)	: Conform AS3010 prestatieblad 5 en NEN-EN-ISO 17294-2 en destructie conform NEN 6961
Cadmium (Cd)	: Conform AS3010 prestatieblad 5 en NEN-EN-ISO 17294-2 en destructie conform NEN 6961
Chroom (Cr)	: Conform AS3050 prestatieblad 1 en NEN-EN-ISO 17294-2 en destructie conform NEN 6961
Kobalt (Co)	: Conform AS3010 prestatieblad 5 en NEN-EN-ISO 17294-2 en destructie conform NEN 6961
Koper (Cu)	: Conform AS3010 prestatieblad 5 en NEN-EN-ISO 17294-2 en destructie conform NEN 6961
Kwik (Hg) (niet vluchtig)	: Conform AS3010 prestatieblad 5 en NEN-EN-ISO 17294-2 en destructie conform NEN 6961
Lood (Pb)	: Conform AS3010 prestatieblad 5 en NEN-EN-ISO 17294-2 en destructie conform NEN 6961
Molybdeen (Mo)	: Conform AS3010 prestatieblad 5 en NEN-EN-ISO 17294-2 en destructie conform NEN 6961
Nikkel (Ni)	: Conform AS3010 prestatieblad 5 en NEN-EN-ISO 17294-2 en destructie conform NEN 6961
Zink (Zn)	: Conform AS3010 prestatieblad 5 en NEN-EN-ISO 17294-2 en destructie conform NEN 6961
Minerale olie (florisil clean-up)	: Conform AS3010 prestatieblad 7
PAKs	: Conform AS3010 prestatieblad 6
PCBs	: Conform AS3010 prestatieblad 8

Hunneman Milieu-Advies
T.a.v. mevrouw L. van Hille
Barkstraat 5
8102GV RAALTE

Uw kenmerk : 190668-MKB Zwitsal Zuid Apeldoorn
Ons kenmerk : Project 1011606
Validatieref. : 1011606 certificaat v1
Opdrachtverificatiecode: YLYW-OPQM-DWIB-TVNQ
Bijlage(n) : 4 tabel(len) + 1 oliechromatogram(men) + 2 bijlage(n)

Amsterdam, 10 maart 2020

Hierbij zend ik u de resultaten van het laboratoriumonderzoek dat op uw verzoek is uitgevoerd in de door u aangeboden monsters.

De resultaten hebben uitsluitend betrekking op de monsters, zoals die door u voor analyse ter beschikking werden gesteld.

Het onderzoek is, met uitzondering van eventueel uitbesteed onderzoek, uitgevoerd door Eurofins Omegam volgens de methoden zoals ze zijn vastgelegd in het geldende accreditatie-certificaat L086 en/of in de bundel "Analysevoorschriften Eurofins Omegam". De in dit onderzoek uitgevoerde onderzoeksmethoden van de geaccrediteerde analyses zijn in een aparte bijlage als onderdeel van dit analyse-certificaat opgenomen. De methoden zijn, voor zover mogelijk, ontleend aan de accreditatieprogramma's/schema's en NEN- EN- en/of ISO-voorschriften.

Ik wijs u erop dat het analyse-certificaat alleen in zijn geheel mag worden gereproduceerd. Ik vertrouw erop uw opdracht volledig en naar tevredenheid te hebben uitgevoerd. Heeft u naar aanleiding van deze rapportage nog vragen, dan verzoek ik u contact op te nemen met onze klantenservice.

Hoogachtend,
namens Eurofins Omegam,

Ing. J. Tukker
Manager productie

Op dit certificaat zijn onze algemene voorwaarden van toepassing.
Dit analyse-certificaat mag niet anders dan in zijn geheel worden gereproduceerd.

Eurofins Omegam B.V.
H.J.E. Wenckbachweg 120
NL-1114 AD Amsterdam-Duivendrecht
Nederland

T +31-(0)20-597 66 80
CSOmegam@eurofins.com
www.eurofins.nl

IBAN NL 16 BNPA 0227667980
BIC BNPANL2A
BTW nr. NL8139.67.132.B01
KvK nr. 34215654

ANALYSECERTIFICAAT

Project code : 1011606
Project omschrijving : 190668-MKB Zwitsal Zuid Apeldoorn
Opdrachtgever : Hunneman Milieu-Advies

Monsterreferenties

6266414 = bodem, B-95: 140-160

6266415 = bodem, B-96: 160-180

6266416 = bodem, B-97: 150-170

Opgegeven bemonsteringsdatum :	06/03/2020	06/03/2020	06/03/2020
Ontvangstdatum opdracht :	06/03/2020	06/03/2020	06/03/2020
Startdatum :	06/03/2020	06/03/2020	06/03/2020
Monstercode :	6266414	6266415	6266416
Matrix :	Grond	Grond	Grond

Monstervoorbewerking

S AS3000 (steekmonster)		uitgevoerd	uitgevoerd	uitgevoerd
S gewicht artefact	g	n.v.t.	n.v.t.	n.v.t.
S soort artefact		n.v.t.	n.v.t.	n.v.t.
S voorbewerking AS3000		uitgevoerd	uitgevoerd	uitgevoerd

Algemeen onderzoek - fysisch

S droge stof	%	77,2	92,5	86,7
S organische stof (gec. voor lutum)	% (m/m ds)	1,5	< 0,2	0,3

Organische parameters - niet aromatisch

S minerale olie (florisil clean-up)	mg/kg ds	< 35	< 35	< 35
-------------------------------------	----------	------	------	------

ANALYSECERTIFICAAT

Project code : 1011606
Project omschrijving : 190668-MKB Zwitsal Zuid Apeldoorn
Opdrachtgever : Hunneman Milieu-Advies

Monsterreferenties

6266417 = bodem, B-98: 150-170
6266418 = bodem, B-99: 150-170
6266419 = bodem, B-100: 150-170

Opgegeven bemonsteringsdatum :	06/03/2020	06/03/2020	06/03/2020
Ontvangstdatum opdracht :	06/03/2020	06/03/2020	06/03/2020
Startdatum :	06/03/2020	06/03/2020	06/03/2020
Monstercode :	6266417	6266418	6266419
Matrix :	Grond	Grond	Grond

Monstervoorbewerking

S AS3000 (steekmonster)		uitgevoerd	uitgevoerd	uitgevoerd
S gewicht artefact	g	n.v.t.	n.v.t.	n.v.t.
S soort artefact		n.v.t.	n.v.t.	n.v.t.
S voorbewerking AS3000		uitgevoerd	uitgevoerd	uitgevoerd

Algemeen onderzoek - fysisch

S droge stof	%	87,3	86,1	86,2
S organische stof (gec. voor lutum)	% (m/m ds)	0,4	< 0,2	< 0,2

Organische parameters - niet aromatisch

S minerale olie (florisil clean-up)	mg/kg ds	< 35	< 35	< 35
-------------------------------------	----------	----------------	----------------	----------------

ANALYSECERTIFICAAT

Project code : 1011606
Project omschrijving : 190668-MKB Zwitsal Zuid Apeldoorn
Opdrachtgever : Hunneman Milieu-Advies

Monsterreferenties
 6266420 = talud, T-76: 60-130

Opgegeven bemonsteringsdatum : 06/03/2020
Ontvangstdatum opdracht : 06/03/2020
Startdatum : 06/03/2020
Monstercode : 6266420
Matrix : Grond

Monstervoorbewerking
 S AS3000 (steekmonster) **uitgevoerd**
 S gewicht artefact g **n.v.t.**
 S soort artefact **n.v.t.**
 S voorbewerking AS3000 **uitgevoerd**

Algemeen onderzoek - fysisch
 S droge stof % **79,8**
 S organische stof (gec. voor lutum) % (m/m ds) **3,6**

Organische parameters - niet aromatisch
 S minerale olie (florisil clean-up) mg/kg ds **390**

A N A L Y S E C E R T I F I C A A T

Project code : 1011606
Project omschrijving : 190668-MKB Zwitsal Zuid Apeldoorn
Opdrachtgever : Hunneman Milieu-Advies

Opmerkingen m.b.t. analyses

Opmerking(en) algemeen

Organische stof gehalte (gecorrigeerd voor lutum en vrij ijzer in de vorm van Fe₂O₃)

Het organische stofgehalte is gecorrigeerd voor het in het analysecertificaat gerapporteerde lutumgehalte. Indien het lutumgehalte niet is gerapporteerd is de correctie uitgevoerd met een lutumgehalte van 5,4% (gemiddeld lutumgehalte Nederlandse bodem, AS3010/AS3210, prestatieblad organische stofgehalte in grond/waterbodem). Indien het vrij ijzergehalte is bepaald en groter is dan 5 % m/m, is bij de berekening van het organische stof gecorrigeerd voor dat gehalte aan vrij ijzer.

OLIE-ONDERZOEK

Monstercode : 6266420
Project omschrijving : 190668-MKB Zwitsal Zuid Apeldoorn
Uw referentie : talud, T-76: 60-130
Methode : minerale olie (florisil clean-up)

OLIECHROMATOGRAM

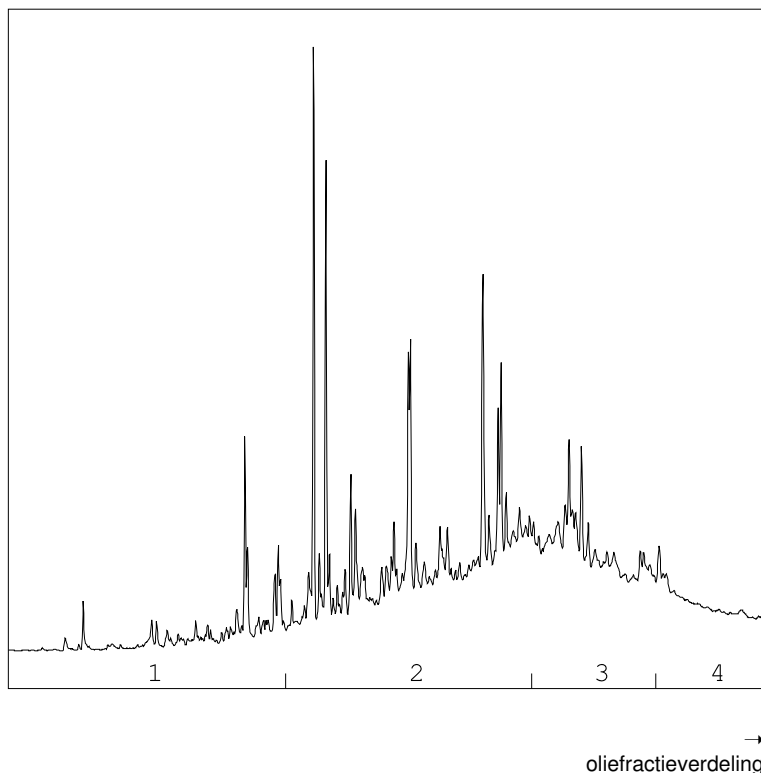

OLIEFRACTIEVERDELING

1) fractie > C10 - C19	8 %
2) fractie C19 - C29	53 %
3) fractie C29 - C35	29 %
4) fractie C35 -< C40	11 %

minerale olie gehalte: 390 mg/kg ds

Minerale olie

Interpretatie: raadpleeg voor de typering van de oliesoort de OMEGAM oliebibliotheek.

De hoogte van de signalen is geen maat voor de concentratie van de olie in het monster.
(Het chromatogram heeft een variabele schaalindeling)

Bij een minerale olie gehalte kleiner dan de rapportagegrens worden geen oliefracties weergegeven.

Dit analyse-certificaat, inclusief voorblad en eventuele bijlage(n), mag niet anders dan in zijn geheel worden gereproduceerd.

ANALYSECERTIFICAAT

Project code : 1011606
Project omschrijving : 190668-MKB Zwitsal Zuid Apeldoorn
Opdrachtgever : Hunneman Milieu-Advies

Barcodeschema's

<i>Monstercode</i>	<i>Uw referentie</i>	<i>monster</i>	<i>diepte</i>	<i>barcode</i>
6266414	bodem, B-95: 140-160	B-95	1.4-1.6	3465550AA
6266415	bodem, B-96: 160-180	B-96	1.6-1.8	3465560AA
6266416	bodem, B-97: 150-170	B-97	1.5-1.7	3464722AA
6266417	bodem, B-98: 150-170	B-98	1.5-1.7	3465523AA
6266418	bodem, B-99: 150-170	B-99	1.5-1.7	3465528AA
6266419	bodem, B-100: 150-170	B-100	1.5-1.7	3465549AA
6266420	talud, T-76: 60-130	T-76	0.6-1.3	3465524AA

ANALYSECERTIFICAAT

Project code : 1011606
Project omschrijving : 190668-MKB Zwitsal Zuid Apeldoorn
Opdrachtgever : Hunneman Milieu-Advies

Analysemethoden in Grond (AS3000)

AS3000

In dit analysecertificaat zijn de met 'S' gemerkte analyses uitgevoerd volgens de analysemethoden beschreven in het "Accreditatieschema Laboratoriumanalyses voor grond-, waterbodem- en grondwateronderzoek (AS SIKB 3000)". Het laboratoriumonderzoek is uitgevoerd volgens de onderstaande analysemethoden. Deze analyses zijn vastgelegd in het geldende accreditatie-certificaat met bijbehorende verrichtingenlijst L086 van Eurofins Omegam BV.

voorbewerking AS3000 : Conform AS3000 en NEN-EN 16179
Droge stof : Conform AS3010 prestatieblad 2
Organische stof (gec. voor lutum) : Conform AS3010 prestatieblad 3 en gelijkwaardig aan NEN 5754
Minerale olie (florisil clean-up) : Conform AS3010 prestatieblad 7

Hunneman Milieu-Advies
T.a.v. mevrouw L. van Hille
Barkstraat 5
8102GV RAALTE

Uw kenmerk : 190668-MKB Zwitsal Zuid Apeldoorn
Ons kenmerk : Project 1011605
Validatieref. : 1011605 certificaat_v1
Opdrachtverificatiecode: KCDX-FSUQ-HVMT-FMPI
Bijlage(n) : 2 tabel(len) + 1 oliechromatogram(men) + 2 bijlage(n)

Amsterdam, 9 maart 2020

Hierbij zend ik u de resultaten van het laboratoriumonderzoek dat op uw verzoek is uitgevoerd in de door u aangeboden monsters.

De resultaten hebben uitsluitend betrekking op de monsters, zoals die door u voor analyse ter beschikking werden gesteld.

Het onderzoek is, met uitzondering van eventueel uitbesteed onderzoek, uitgevoerd door Eurofins Omegam volgens de methoden zoals ze zijn vastgelegd in het geldende accreditatie-certificaat L086 en/of in de bundel "Analysevoorschriften Eurofins Omegam". De in dit onderzoek uitgevoerde onderzoeksmethoden van de geaccrediteerde analyses zijn in een aparte bijlage als onderdeel van dit analyse-certificaat opgenomen. De methoden zijn, voor zover mogelijk, ontleend aan de accreditatieprogramma's/schema's en NEN- EN- en/of ISO-voorschriften.

Ik wijs u erop dat het analyse-certificaat alleen in zijn geheel mag worden gereproduceerd. Ik vertrouw erop uw opdracht volledig en naar tevredenheid te hebben uitgevoerd. Heeft u naar aanleiding van deze rapportage nog vragen, dan verzoek ik u contact op te nemen met onze klantenservice.

Hoogachtend,
namens Eurofins Omegam,

Ing. J. Tukker
Manager productie

Op dit certificaat zijn onze algemene voorwaarden van toepassing.
Dit analyse-certificaat mag niet anders dan in zijn geheel worden gereproduceerd.

Eurofins Omegam B.V.
H.J.E. Wenckbachweg 120
NL-1114 AD Amsterdam-Duivendrecht
Nederland

T +31-(0)20-597 66 80
CSOmegam@eurofins.com
www.eurofins.nl

IBAN NL 16 BNPA 0227667980
BIC BNPANL2A
BTW nr. NL8139.67.132.B01
KvK nr. 34215654

ANALYSECERTIFICAAT

Project code : 1011605
Project omschrijving : 190668-MKB Zwitsal Zuid Apeldoorn
Opdrachtgever : Hunneman Milieu-Advies

Monsterreferenties
 6266413 = talud, T-77: 60-130

Opgegeven bemonsteringsdatum : 06/03/2020
Ontvangstdatum opdracht : 06/03/2020
Startdatum : 06/03/2020
Monstercode : 6266413
Matrix : Grond

Monstervoorbewerking
 S AS3000 (steekmonster) **uitgevoerd**
 S gewicht artefact g **n.v.t.**
 S soort artefact **n.v.t.**
 S voorbewerking AS3000 **uitgevoerd**

Algemeen onderzoek - fysisch
 S droge stof % **82,5**
 S organische stof (gec. voor lutum) % (m/m ds) **3,3**

Organische parameters - niet aromatisch
 S minerale olie (florisil clean-up) mg/kg ds **100**

A N A L Y S E C E R T I F I C A A T

Project code : 1011605
Project omschrijving : 190668-MKB Zwitsal Zuid Apeldoorn
Opdrachtgever : Hunneman Milieu-Advies

Opmerkingen m.b.t. analyses

Opmerking(en) algemeen

Organische stof gehalte (gecorrigeerd voor lutum en vrij ijzer in de vorm van Fe₂O₃)

Het organische stofgehalte is gecorrigeerd voor het in het analysecertificaat gerapporteerde lutumgehalte. Indien het lutumgehalte niet is gerapporteerd is de correctie uitgevoerd met een lutumgehalte van 5,4% (gemiddeld lutumgehalte Nederlandse bodem, AS3010/AS3210, prestatieblad organische stofgehalte in grond/waterbodem). Indien het vrij ijzergehalte is bepaald en groter is dan 5 % m/m, is bij de berekening van het organische stof gecorrigeerd voor dat gehalte aan vrij ijzer.

OLIE-ONDERZOEK

Monstercode : 6266413
Project omschrijving : 190668-MKB Zwitsal Zuid Apeldoorn
Uw referentie : talud, T-77: 60-130
Methode : minerale olie (florisil clean-up)

OLIECHROMATOGRAM

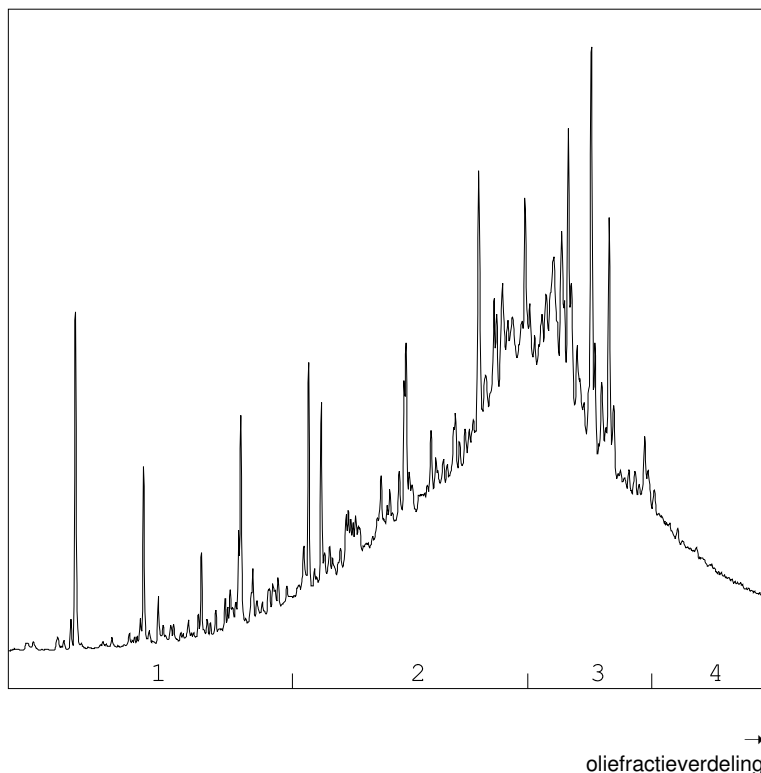

OLIEFRACTIEVERDELING

1) fractie > C10 - C19	4 %
2) fractie C19 - C29	47 %
3) fractie C29 - C35	38 %
4) fractie C35 -< C40	11 %

minerale olie gehalte: 100 mg/kg ds

Minerale olie

Interpretatie: raadpleeg voor de typering van de oliesoort de OMEGAM oliebibliotheek.

De hoogte van de signalen is geen maat voor de concentratie van de olie in het monster.
(Het chromatogram heeft een variabele schaalindeling)

Bij een minerale olie gehalte kleiner dan de rapportagegrens worden geen oliefracties weergegeven.

ANALYSECERTIFICAAT

Project code : 1011605
Project omschrijving : 190668-MKB Zwitsal Zuid Apeldoorn
Opdrachtgever : Hunneman Milieu-Advies

Barcodeschema's

<i>Monstercode Uw referentie</i>	<i>monster</i>	<i>diepte</i>	<i>barcode</i>
6266413 talud, T-77: 60-130	T-77	0.6-1.3	3465012AA

ANALYSECERTIFICAAT

Project code : 1011605
Project omschrijving : 190668-MKB Zwitsal Zuid Apeldoorn
Opdrachtgever : Hunneman Milieu-Advies

Analysemethoden in Grond (AS3000)

AS3000

In dit analysecertificaat zijn de met 'S' gemerkte analyses uitgevoerd volgens de analysemethoden beschreven in het "Accreditatieschema Laboratoriumanalyses voor grond-, waterbodem- en grondwateronderzoek (AS SIKB 3000)". Het laboratoriumonderzoek is uitgevoerd volgens de onderstaande analysemethoden. Deze analyses zijn vastgelegd in het geldende accreditatie-certificaat met bijbehorende verrichtingenlijst L086 van Eurofins Omegam BV.

voorbewerking AS3000 : Conform AS3000 en NEN-EN 16179
Droge stof : Conform AS3010 prestatieblad 2
Organische stof (gec. voor lutum) : Conform AS3010 prestatieblad 3 en gelijkwaardig aan NEN 5754
Minerale olie (florisil clean-up) : Conform AS3010 prestatieblad 7

Hunneman Milieu-Advies
T.a.v. mevrouw L. van Hille
Barkstraat 5
8102GV RAALTE

Uw kenmerk : 190668-MKB Zwitsal Zuid Apeldoorn
Ons kenmerk : Project 1012901
Validatieref. : 1012901 certificaat_v1
Opdrachtverificatiecode: FZXJ-WIEB-RXWV-LKVK
Bijlage(n) : 6 tabel(len) + 1 oliechromatogram(men) + 2 bijlage(n)

Amsterdam, 13 maart 2020

Hierbij zend ik u de resultaten van het laboratoriumonderzoek dat op uw verzoek is uitgevoerd in de door u aangeboden monsters.

De resultaten hebben uitsluitend betrekking op de monsters, zoals die door u voor analyse ter beschikking werden gesteld.

Het onderzoek is, met uitzondering van eventueel uitbesteed onderzoek, uitgevoerd door Eurofins Omegam volgens de methoden zoals ze zijn vastgelegd in het geldende accreditatie-certificaat L086 en/of in de bundel "Analysevoorschriften Eurofins Omegam". De in dit onderzoek uitgevoerde onderzoeksmethoden van de geaccrediteerde analyses zijn in een aparte bijlage als onderdeel van dit analyse-certificaat opgenomen. De methoden zijn, voor zover mogelijk, ontleend aan de accreditatieprogramma's/schema's en NEN- EN- en/of ISO-voorschriften.

Ik wijs u erop dat het analyse-certificaat alleen in zijn geheel mag worden gereproduceerd. Ik vertrouw erop uw opdracht volledig en naar tevredenheid te hebben uitgevoerd. Heeft u naar aanleiding van deze rapportage nog vragen, dan verzoek ik u contact op te nemen met onze klantenservice.

Hoogachtend,
namens Eurofins Omegam,

Ing. J. Tukker
Manager productie

Op dit certificaat zijn onze algemene voorwaarden van toepassing.
Dit analyse-certificaat mag niet anders dan in zijn geheel worden gereproduceerd.

Eurofins Omegam B.V.
H.J.E. Wenckbachweg 120
NL-1114 AD Amsterdam-Duivendrecht
Nederland

T +31-(0)20-597 66 80
CSOmegam@eurofins.com
www.eurofins.nl

IBAN NL 16 BNPA 0227667980
BIC BNPANL2A
BTW nr. NL8139.67.132.B01
KvK nr. 34215654

ANALYSECERTIFICAAT

Project code : 1012901
Uw Project omschrijving : 190668-MKB Zwitsal Zuid Apeldoorn
Opdrachtgever : Hunneman Milieu-Advies

Uw Monsterreferenties

6269685 = bodem, B-101: 150-170

6269686 = bodem, B-102: 150-170

6269687 = bodem, B-103: 160-180

Opgegeven bemonsteringsdatum :	10/03/2020	10/03/2020	10/03/2020
Ontvangstdatum opdracht :	10/03/2020	10/03/2020	10/03/2020
Startdatum :	10/03/2020	10/03/2020	10/03/2020
Monstercode :	6269685	6269686	6269687
Uw Matrix :	Grond	Grond	Grond

Monstervoorbewerking

S AS3000 (steekmonster)		uitgevoerd	uitgevoerd	uitgevoerd
S gewicht artefact	g	n.v.t.	n.v.t.	n.v.t.
S soort artefact		n.v.t.	n.v.t.	n.v.t.
S voorbewerking AS3000		uitgevoerd	uitgevoerd	uitgevoerd

Algemeen onderzoek - fysisch

S droge stof	%	88,8	83,7	87,1
S organische stof (gec. voor lutum)	% (m/m ds)	0,7	0,6	0,2

Organische parameters - niet aromatisch

S minerale olie (florisil clean-up)	mg/kg ds	< 35	< 35	< 35
-------------------------------------	----------	----------------	----------------	----------------

ANALYSECERTIFICAAT

Project code : 1012901
Uw Project omschrijving : 190668-MKB Zwitsal Zuid Apeldoorn
Opdrachtgever : Hunneman Milieu-Advies

Uw Monsterreferenties

6269688 = bodem, B-106: 160-180

6269689 = bodem, B-107: 150-170

6269690 = bodem, B-108: 160-180

Opgegeven bemonsteringsdatum :	10/03/2020	10/03/2020	10/03/2020
Ontvangstdatum opdracht :	10/03/2020	10/03/2020	10/03/2020
Startdatum :	10/03/2020	10/03/2020	10/03/2020
Monstercode :	6269688	6269689	6269690
Uw Matrix :	Grond	Grond	Grond

Monstervoorbewerking

S AS3000 (steekmonster)		uitgevoerd	uitgevoerd	uitgevoerd
S gewicht artefact	g	n.v.t.	n.v.t.	n.v.t.
S soort artefact		n.v.t.	n.v.t.	n.v.t.
S voorbewerking AS3000		uitgevoerd	uitgevoerd	uitgevoerd

Algemeen onderzoek - fysisch

S droge stof	%	87,6	83,3	84,3
S organische stof (gec. voor lutum)	% (m/m ds)	< 0,2	0,9	0,9

Organische parameters - niet aromatisch

S minerale olie (florisil clean-up)	mg/kg ds	< 35	< 35	< 35
-------------------------------------	----------	------	------	------

ANALYSECERTIFICAAT

Project code : 1012901
Uw Project omschrijving : 190668-MKB Zwitsal Zuid Apeldoorn
Opdrachtgever : Hunneman Milieu-Advies

Uw Monsterreferenties

6269691 = bodem, B-109: 150-170

6269692 = bodem, B-117: 150-170

6269693 = bodem, B-118: 150-170

Opgegeven bemonsteringsdatum :	10/03/2020	10/03/2020	10/03/2020
Ontvangstdatum opdracht :	10/03/2020	10/03/2020	10/03/2020
Startdatum :	10/03/2020	10/03/2020	10/03/2020
Monstercode :	6269691	6269692	6269693
Uw Matrix :	Grond	Grond	Grond

Monstervoorbewerking

S AS3000 (steekmonster)		uitgevoerd	uitgevoerd	uitgevoerd
S gewicht artefact	g	n.v.t.	n.v.t.	n.v.t.
S soort artefact		n.v.t.	n.v.t.	n.v.t.
S voorbewerking AS3000		uitgevoerd	uitgevoerd	uitgevoerd

Algemeen onderzoek - fysisch

S droge stof	%	87,2	77,8	85,3
S organische stof (gec. voor lutum)	% (m/m ds)	< 0,2	1,9	< 0,2

Organische parameters - niet aromatisch

S minerale olie (florisil clean-up)	mg/kg ds	< 35	< 35	< 35
-------------------------------------	----------	----------------	----------------	----------------

ANALYSECERTIFICAAT

Project code : 1012901
Uw Project omschrijving : 190668-MKB Zwitsal Zuid Apeldoorn
Opdrachtgever : Hunneman Milieu-Advies

Uw Monsterreferenties

6269694 = bodem, B-119: 150-170

6269695 = bodem, B-120: 150-170

6269696 = bodem, B-121: 150-170

Opgegeven bemonsteringsdatum :	10/03/2020	10/03/2020	10/03/2020
Ontvangstdatum opdracht :	10/03/2020	10/03/2020	10/03/2020
Startdatum :	10/03/2020	10/03/2020	10/03/2020
Monstercode :	6269694	6269695	6269696
Uw Matrix :	Grond	Grond	Grond

Monstervoorbewerking

S AS3000 (steekmonster)		uitgevoerd	uitgevoerd	uitgevoerd
S gewicht artefact	g	n.v.t.	n.v.t.	n.v.t.
S soort artefact		n.v.t.	n.v.t.	n.v.t.
S voorbewerking AS3000		uitgevoerd	uitgevoerd	uitgevoerd

Algemeen onderzoek - fysisch

S droge stof	%	81,7	86,3	79,2
S organische stof (gec. voor lutum)	% (m/m ds)	1,8	0,3	0,8

Organische parameters - niet aromatisch

S minerale olie (florisil clean-up)	mg/kg ds	< 35	< 35	< 35
-------------------------------------	----------	----------------	----------------	----------------

ANALYSECERTIFICAAT

Project code : 1012901
Uw Project omschrijving : 190668-MKB Zwitsal Zuid Apeldoorn
Opdrachtgever : Hunneman Milieu-Advies

Uw Monsterreferenties

6269697 = bodem, B-122: 150-170

6269698 = talud, T-79: 60-150

Opgegeven bemonsteringsdatum :	10/03/2020	10/03/2020
Ontvangstdatum opdracht :	10/03/2020	10/03/2020
Startdatum :	10/03/2020	10/03/2020
Monstercode :	6269697	6269698
Uw Matrix :	Grond	Grond

Monstervoorbewerking

S AS3000 (steekmonster)		uitgevoerd	uitgevoerd
S gewicht artefact	g	n.v.t.	n.v.t.
S soort artefact		n.v.t.	n.v.t.
S voorbewerking AS3000		uitgevoerd	uitgevoerd

Algemeen onderzoek - fysisch

S droge stof	%	82,6	72,3
S organische stof (gec. voor lutum)	% (m/m ds)	1,1	2,9

Organische parameters - niet aromatisch

S minerale olie (florisil clean-up)	mg/kg ds	< 35	650
-------------------------------------	----------	----------------	------------

A N A L Y S E C E R T I F I C A A T

Project code : 1012901
Uw Project omschrijving : 190668-MKB Zwitsal Zuid Apeldoorn
Opdrachtgever : Hunneman Milieu-Advies

Opmerkingen m.b.t. analyses

Opmerking(en) algemeen

Organische stof gehalte (gecorrigeerd voor lutum en vrij ijzer in de vorm van Fe₂O₃)

Het organische stofgehalte is gecorrigeerd voor het in het analysecertificaat gerapporteerde lutumgehalte. Indien het lutumgehalte niet is gerapporteerd is de correctie uitgevoerd met een lutumgehalte van 5,4% (gemiddeld lutumgehalte Nederlandse bodem, AS3010/AS3210, prestatieblad organische stofgehalte in grond/waterbodem). Indien het vrij ijzergehalte is bepaald en groter is dan 5 % m/m, is bij de berekening van het organische stof gecorrigeerd voor dat gehalte aan vrij ijzer.

OLIE-ONDERZOEK

Monstercode : 6269698
Uw Project omschrijving : 190668-MKB Zwitsal Zuid Apeldoorn
Uw referentie : talud, T-79: 60-150
Methode : minerale olie (florisil clean-up)

OLIECHROMATOGRAM

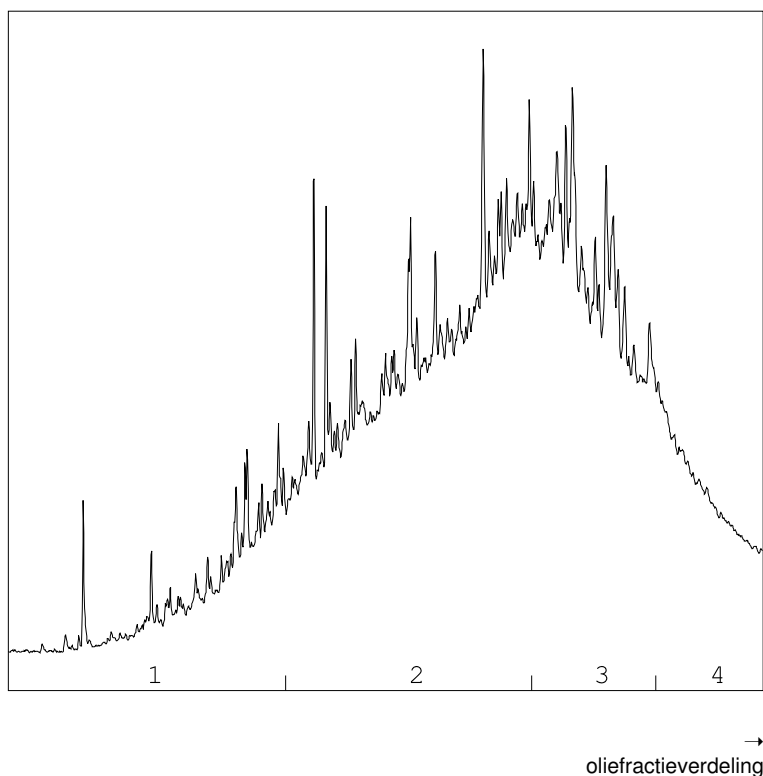

OLIEFRACTIEVERDELING

- | | |
|------------------------|------|
| 1) fractie > C10 - C19 | 9 % |
| 2) fractie C19 - C29 | 49 % |
| 3) fractie C29 - C35 | 31 % |
| 4) fractie C35 -< C40 | 11 % |

minerale olie gehalte: 650 mg/kg ds

Minerale olie

Interpretatie: raadpleeg voor de typering van de oliesoort de OMEGAM oliebibliotheek.

De hoogte van de signalen is geen maat voor de concentratie van de olie in het monster.
(Het chromatogram heeft een variabele schaalindeling)

Bij een minerale olie gehalte kleiner dan de rapportagegrens worden geen oliefracties weergegeven.

Dit analyse-certificaat, inclusief voorblad en eventuele bijlage(n), mag niet anders dan in zijn geheel worden gereproduceerd.

ANALYSECERTIFICAAT

Project code : 1012901
Uw Project omschrijving : 190668-MKB Zwitsal Zuid Apeldoorn
Opdrachtgever : Hunneman Milieu-Advies

Barcodeschema's

<i>Monstercode Uw referentie</i>	<i>monster</i>	<i>diepte</i>	<i>barcode</i>
6269685 bodem, B-101: 150-170	B-101	1.5-1.7	3464734AA
6269686 bodem, B-102: 150-170	B-102	1.5-1.7	3483061AA
6269687 bodem, B-103: 160-180	B-103	1.6-1.8	3465557AA
6269688 bodem, B-106: 160-180	B-106	1.6-1.8	3483083AA
6269689 bodem, B-107: 150-170	B-107	1.5-1.7	3483069AA
6269690 bodem, B-108: 160-180	B-108	1.6-1.8	3465515AA
6269691 bodem, B-109: 150-170	B-109	1.5-1.7	3465000AA
6269692 bodem, B-117: 150-170	B-117	1.5-1.7	3465008AA
6269693 bodem, B-118: 150-170	B-118	1.5-1.7	3464988AA
6269694 bodem, B-119: 150-170	B-119	1.5-1.7	3465006AA
6269695 bodem, B-120: 150-170	B-120	1.5-1.7	3464998AA
6269696 bodem, B-121: 150-170	B-121	1.5-1.7	3465004AA
6269697 bodem, B-122: 150-170	B-122	1.5-1.7	3464915AA
6269698 talud, T-79: 60-150	T-79	0.6-1.5	3464981AA

ANALYSECERTIFICAAT

Project code : 1012901
Uw Project omschrijving : 190668-MKB Zwitsal Zuid Apeldoorn
Opdrachtgever : Hunneman Milieu-Advies

Analysemethoden in Grond (AS3000)

AS3000

In dit analysecertificaat zijn de met 'S' gemerkte analyses uitgevoerd volgens de analysemethoden beschreven in het "Accreditatieschema Laboratoriumanalyses voor grond-, waterbodem- en grondwateronderzoek (AS SIKB 3000)". Het laboratoriumonderzoek is uitgevoerd volgens de onderstaande analysemethoden. Deze analyses zijn vastgelegd in het geldende accreditatie-certificaat met bijbehorende verrichtingenlijst L086 van Eurofins Omegam BV.

voorbewerking AS3000 : Conform AS3000 en NEN-EN 16179
Droge stof : Conform AS3010 prestatieblad 2
Organische stof (gec. voor lutum) : Conform AS3010 prestatieblad 3 en gelijkwaardig aan NEN 5754
Minerale olie (florisil clean-up) : Conform AS3010 prestatieblad 7

Hunneman Milieu-Advies
T.a.v. de heer D. Huntink
Barkstraat 5
8102GV RAALTE

Uw kenmerk : 190668-MKB Zwitsal Zuid Apeldoorn
Ons kenmerk : Project 1013482
Validatieref. : 1013482_certificaat_v1
Opdrachtverificatiecode: CUYI-GÖHN-HMSG-NLAY
Bijlage(n) : 4 tabel(len) + 2 bijlage(n)

Amsterdam, 17 maart 2020

Hierbij zend ik u de resultaten van het laboratoriumonderzoek dat op uw verzoek is uitgevoerd in de door u aangeboden monsters.

De resultaten hebben uitsluitend betrekking op de monsters, zoals die door u voor analyse ter beschikking werden gesteld.

Het onderzoek is, met uitzondering van eventueel uitbesteed onderzoek, uitgevoerd door Eurofins Omegam volgens de methoden zoals ze zijn vastgelegd in het geldende accreditatie-certificaat L086 en/of in de bundel "Analysevoorschriften Eurofins Omegam". De in dit onderzoek uitgevoerde onderzoeksmethoden van de geaccrediteerde analyses zijn in een aparte bijlage als onderdeel van dit analyse-certificaat opgenomen. De methoden zijn, voor zover mogelijk, ontleend aan de accreditatieprogramma's/schema's en NEN- EN- en/of ISO-voorschriften.

Ik wijs u erop dat het analyse-certificaat alleen in zijn geheel mag worden gereproduceerd. Ik vertrouw erop uw opdracht volledig en naar tevredenheid te hebben uitgevoerd. Heeft u naar aanleiding van deze rapportage nog vragen, dan verzoek ik u contact op te nemen met onze klantenservice.

Hoogachtend,
namens Eurofins Omegam,

Ing. J. Tukker
Manager productie

Op dit certificaat zijn onze algemene voorwaarden van toepassing.
Dit analyse-certificaat mag niet anders dan in zijn geheel worden gereproduceerd.

Eurofins Omegam B.V.
H.J.E. Wenckbachweg 120
NL-1114 AD Amsterdam-Duivendrecht
Nederland

T +31-(0)20-597 66 80
CSOmegam@eurofins.com
www.eurofins.nl

IBAN NL 16 BNPA 0227667980
BIC BNPANL2A
BTW nr. NL8139.67.132.B01
KvK nr. 34215654

ANALYSECERTIFICAAT

Project code : 1013482
Uw Project omschrijving : 190668-MKB Zwitsal Zuid Apeldoorn
Opdrachtgever : Hunneman Milieu-Advies

Uw Monsterreferenties

6271206 = 1, B-104-1

6271207 = 2, B-105-1

6271208 = 3, B-111-1

Opgegeven bemonsteringsdatum :	11/03/2020	11/03/2020	11/03/2020
Ontvangstdatum opdracht :	11/03/2020	11/03/2020	11/03/2020
Startdatum :	11/03/2020	11/03/2020	11/03/2020
Monstercode :	6271206	6271207	6271208
Uw Matrix :	Grond	Grond	Grond

Monstervoorbewerking

S AS3000 (steekmonster)		uitgevoerd	uitgevoerd	uitgevoerd
S gewicht artefact	g	n.v.t.	n.v.t.	n.v.t.
S soort artefact		n.v.t.	n.v.t.	n.v.t.
S voorbewerking AS3000		uitgevoerd	uitgevoerd	uitgevoerd

Algemeen onderzoek - fysisch

S droge stof	%	87,7	82,7	82,5
S organische stof (gec. voor lutum)	% (m/m ds)	0,8	1,6	1,4

Anorganische parameters - metalen

vrij ijzer (Fe) m/m%
Fe₂O₃

Organische parameters - niet aromatisch

S minerale olie (florisil clean-up)	mg/kg ds	< 35	< 35	< 35
-------------------------------------	----------	----------------	----------------	----------------

ANALYSECERTIFICAAT

Project code : 1013482
Uw Project omschrijving : 190668-MKB Zwitsal Zuid Apeldoorn
Opdrachtgever : Hunneman Milieu-Advies

Uw Monsterreferenties

6271209 = 4, B-112-1

6271210 = 5, B-113-1

6271211 = 6, B-114-1

Opgegeven bemonsteringsdatum :	11/03/2020	11/03/2020	11/03/2020
Ontvangstdatum opdracht :	11/03/2020	11/03/2020	11/03/2020
Startdatum :	11/03/2020	11/03/2020	11/03/2020
Monstercode :	6271209	6271210	6271211
Uw Matrix :	Grond	Grond	Grond

Monstervoorbewerking

S AS3000 (steekmonster)		uitgevoerd	uitgevoerd	uitgevoerd
S gewicht artefact	g	n.v.t.	n.v.t.	n.v.t.
S soort artefact		n.v.t.	n.v.t.	n.v.t.
S voorbewerking AS3000		uitgevoerd	uitgevoerd	uitgevoerd

Algemeen onderzoek - fysisch

S droge stof	%	87,4	87,5	81,6
S organische stof (gec. voor lutum)	% (m/m ds)	0,4	1,0	1,5

Anorganische parameters - metalen

vrij ijzer (Fe)	m/m% Fe ₂ O ₃			4,27
-----------------	--	--	--	-------------

Organische parameters - niet aromatisch

S minerale olie (florisil clean-up)	mg/kg ds	< 35	< 35	< 35
-------------------------------------	----------	----------------	----------------	----------------

ANALYSECERTIFICAAT

Project code : 1013482
Uw Project omschrijving : 190668-MKB Zwitsal Zuid Apeldoorn
Opdrachtgever : Hunneman Milieu-Advies

Uw Monsterreferenties
 6271212 = 7, B-116-1

Opgegeven bemonsteringsdatum : 11/03/2020
Ontvangstdatum opdracht : 11/03/2020
Startdatum : 11/03/2020
Monstercode : 6271212
Uw Matrix : Grond

Monstervoorbewerking

S AS3000 (steekmonster)		uitgevoerd
S gewicht artefact	g	n.v.t.
S soort artefact		n.v.t.
S voorbewerking AS3000		uitgevoerd

Algemeen onderzoek - fysisch

S droge stof	%	86,3
S organische stof (gec. voor lutum)	% (m/m ds)	0,6

Anorganische parameters - metalen

vrij ijzer (Fe)	m/m%	
	Fe ₂ O ₃	

Organische parameters - niet aromatisch

S minerale olie (florisil clean-up)	mg/kg ds	< 35
-------------------------------------	----------	----------------

A N A L Y S E C E R T I F I C A A T

Project code : 1013482
Uw Project omschrijving : 190668-MKB Zwitsal Zuid Apeldoorn
Opdrachtgever : Hunneman Milieu-Advies

Opmerkingen m.b.t. analyses

Opmerking(en) algemeen

Organische stof gehalte (gecorrigeerd voor lutum en vrij ijzer in de vorm van Fe₂O₃)

Het organische stofgehalte is gecorrigeerd voor het in het analysecertificaat gerapporteerde lutumgehalte. Indien het lutumgehalte niet is gerapporteerd is de correctie uitgevoerd met een lutumgehalte van 5,4% (gemiddeld lutumgehalte Nederlandse bodem, AS3010/AS3210, prestatieblad organische stofgehalte in grond/waterbodem). Indien het vrij ijzergehalte is bepaald en groter is dan 5 % m/m, is bij de berekening van het organische stof gecorrigeerd voor dat gehalte aan vrij ijzer.

ANALYSECERTIFICAAT

Project code : 1013482
Uw Project omschrijving : 190668-MKB Zwitsal Zuid Apeldoorn
Opdrachtgever : Hunneman Milieu-Advies

Barcodeschema's

<i>Monstercode</i>	<i>Uw referentie</i>	<i>monster</i>	<i>diepte</i>	<i>barcode</i>
6271206	1, B-104-1	B-104	1.5-1.7	3465001AA
6271207	2, B-105-1	B-105	1.5-1.7	3464933AA
6271208	3, B-111-1	B-111	1.5-1.7	3483136AA
6271209	4, B-112-1	B-112	1.5-1.7	3464897AA
6271210	5, B-113-1	B-113	1.5-1.7	3464992AA
6271211	6, B-114-1	B-114	1.5-1.7	3465126AA
6271212	7, B-116-1	B-116	1.5-1.7	3464999AA

ANALYSECERTIFICAAT

Project code : 1013482
Uw Project omschrijving : 190668-MKB Zwitsal Zuid Apeldoorn
Opdrachtgever : Hunneman Milieu-Advies

Analysemethoden in Grond (AS3000)

AS3000

In dit analysecertificaat zijn de met 'S' gemerkte analyses uitgevoerd volgens de analysemethoden beschreven in het "Accreditatieschema Laboratoriumanalyses voor grond-, waterbodem- en grondwateronderzoek (AS SIKB 3000)". Het laboratoriumonderzoek is uitgevoerd volgens de onderstaande analysemethoden. Deze analyses zijn vastgelegd in het geldende accreditatie-certificaat met bijbehorende verrichtingenlijst L086 van Eurofins Omegam BV.

voorbewerking AS3000 : Conform AS3000 en NEN-EN 16179
Droge stof : Conform AS3010 prestatieblad 2
Organische stof (gec. voor lutum) : Conform AS3010 prestatieblad 3 en gelijkwaardig aan NEN 5754
Minerale olie (florisil clean-up) : Conform AS3010 prestatieblad 7

Hunneman Milieu-Advies
T.a.v. mevrouw L. van Hille
Barkstraat 5
8102GV RAALTE

Uw kenmerk : 190668-MKB Zwitsal Zuid Apeldoorn
Ons kenmerk : Project 1014253
Validatieref. : 1014253_certificaat_v1
Opdrachtverificatiecode: MRFF-AÖRE-OSTB-NSQZ
Bijlage(n) : 2 tabel(len) + 2 bijlage(n)

Amsterdam, 17 maart 2020

Hierbij zend ik u de resultaten van het laboratoriumonderzoek dat op uw verzoek is uitgevoerd in de door u aangeboden monsters.

De resultaten hebben uitsluitend betrekking op de monsters, zoals die door u voor analyse ter beschikking werden gesteld.

Het onderzoek is, met uitzondering van eventueel uitbesteed onderzoek, uitgevoerd door Eurofins Omegam volgens de methoden zoals ze zijn vastgelegd in het geldende accreditatie-certificaat L086 en/of in de bundel "Analysevoorschriften Eurofins Omegam". De in dit onderzoek uitgevoerde onderzoeksmethoden van de geaccrediteerde analyses zijn in een aparte bijlage als onderdeel van dit analyse-certificaat opgenomen. De methoden zijn, voor zover mogelijk, ontleend aan de accreditatieprogramma's/schema's en NEN- EN- en/of ISO-voorschriften.

Ik wijs u erop dat het analyse-certificaat alleen in zijn geheel mag worden gereproduceerd. Ik vertrouw erop uw opdracht volledig en naar tevredenheid te hebben uitgevoerd. Heeft u naar aanleiding van deze rapportage nog vragen, dan verzoek ik u contact op te nemen met onze klantenservice.

Hoogachtend,
namens Eurofins Omegam,

Ing. J. Tukker
Manager productie

Op dit certificaat zijn onze algemene voorwaarden van toepassing.
Dit analyse-certificaat mag niet anders dan in zijn geheel worden gereproduceerd.

Eurofins Omegam B.V.
H.J.E. Wenckbachweg 120
NL-1114 AD Amsterdam-Duivendrecht
Nederland

T +31-(0)20-597 66 80
CSOmegam@eurofins.com
www.eurofins.nl

IBAN NL 16 BNPA 0227667980
BIC BNPANL2A
BTW nr. NL8139.67.132.B01
KvK nr. 34215654

ANALYSECERTIFICAAT

Project code : 1014253
Uw Project omschrijving : 190668-MKB Zwitsal Zuid Apeldoorn
Opdrachtgever : Hunneman Milieu-Advies

Uw Monsterreferenties

6272967 = bodem, B-110: 150-170

6272968 = bodem, B-115: 150-170

6272969 = talud, T-78: 70-140

Opgegeven bemonsteringsdatum :	12/03/2020	12/03/2020	12/03/2020
Ontvangstdatum opdracht :	12/03/2020	12/03/2020	12/03/2020
Startdatum :	12/03/2020	12/03/2020	12/03/2020
Monstercode :	6272967	6272968	6272969
Uw Matrix :	Grond	Grond	Grond

Monstervoorbewerking

S AS3000 (steekmonster)		uitgevoerd	uitgevoerd	uitgevoerd
S gewicht artefact	g	n.v.t.	n.v.t.	n.v.t.
S soort artefact		n.v.t.	n.v.t.	n.v.t.
S voorbewerking AS3000		uitgevoerd	uitgevoerd	uitgevoerd

Algemeen onderzoek - fysisch

S droge stof	%	89,1	90,0	81,8
S organische stof (gec. voor lutum)	% (m/m ds)	0,3	< 0,2	1,4

Organische parameters - niet aromatisch

S minerale olie (florisil clean-up)	mg/kg ds	< 35	< 35	< 35
-------------------------------------	----------	----------------	----------------	----------------

A N A L Y S E C E R T I F I C A A T

Project code : 1014253
Uw Project omschrijving : 190668-MKB Zwitsal Zuid Apeldoorn
Opdrachtgever : Hunneman Milieu-Advies

Opmerkingen m.b.t. analyses

Opmerking(en) algemeen

Organische stof gehalte (gecorrigeerd voor lutum en vrij ijzer in de vorm van Fe₂O₃)

Het organische stofgehalte is gecorrigeerd voor het in het analysecertificaat gerapporteerde lutumgehalte. Indien het lutumgehalte niet is gerapporteerd is de correctie uitgevoerd met een lutumgehalte van 5,4% (gemiddeld lutumgehalte Nederlandse bodem, AS3010/AS3210, prestatieblad organische stofgehalte in grond/waterbodem). Indien het vrij ijzergehalte is bepaald en groter is dan 5 % m/m, is bij de berekening van het organische stof gecorrigeerd voor dat gehalte aan vrij ijzer.

ANALYSECERTIFICAAT

Project code : 1014253
Uw Project omschrijving : 190668-MKB Zwitsal Zuid Apeldoorn
Opdrachtgever : Hunneman Milieu-Advies

Barcodeschema's

<i>Monstercode</i>	<i>Uw referentie</i>	<i>monster</i>	<i>diepte</i>	<i>barcode</i>
6272967	bodem, B-110: 150-170	B-110	1.5-1.7	3465010AA
6272968	bodem, B-115: 150-170	B-115	1.5-1.7	3465013AA
6272969	talud, T-78: 70-140	T-78	0.7-1.4	3483132AA

ANALYSECERTIFICAAT

Project code : 1014253
Uw Project omschrijving : 190668-MKB Zwitsal Zuid Apeldoorn
Opdrachtgever : Hunneman Milieu-Advies

Analysemethoden in Grond (AS3000)

AS3000

In dit analysecertificaat zijn de met 'S' gemerkte analyses uitgevoerd volgens de analysemethoden beschreven in het "Accreditatieschema Laboratoriumanalyses voor grond-, waterbodem- en grondwateronderzoek (AS SIKB 3000)". Het laboratoriumonderzoek is uitgevoerd volgens de onderstaande analysemethoden. Deze analyses zijn vastgelegd in het geldende accreditatie-certificaat met bijbehorende verrichtingenlijst L086 van Eurofins Omegam BV.

voorbewerking AS3000 : Conform AS3000 en NEN-EN 16179
Droge stof : Conform AS3010 prestatieblad 2
Organische stof (gec. voor lutum) : Conform AS3010 prestatieblad 3 en gelijkwaardig aan NEN 5754
Minerale olie (florisil clean-up) : Conform AS3010 prestatieblad 7

Hunneman Milieu-Advies
T.a.v. mevrouw L. van Hille
Barkstraat 5
8102GV RAALTE

Uw kenmerk : 190668-MKB Zwitsal Zuid Apeldoorn
Ons kenmerk : Project 944259
Validatieref. : 944259_certificaat_v1
Opdrachtverificatiecode: LADV-AXCU-CNNU-HDMH
Bijlage(n) : 4 tabel(len) + 2 bijlage(n)

Amsterdam, 6 oktober 2019

Hierbij zend ik u de resultaten van het laboratoriumonderzoek dat op uw verzoek is uitgevoerd in de door u aangeboden monsters.

De resultaten hebben uitsluitend betrekking op de monsters, zoals die door u voor analyse ter beschikking werden gesteld.

Het onderzoek is, met uitzondering van eventueel uitbesteed onderzoek, uitgevoerd door Eurofins Omegam volgens de methoden zoals ze zijn vastgelegd in het geldende accreditatie-certificaat L086 en/of in de bundel "Analysevoorschriften Eurofins Omegam". De in dit onderzoek uitgevoerde onderzoeksmethoden van de geaccrediteerde analyses zijn in een aparte bijlage als onderdeel van dit analyse-certificaat opgenomen. De methoden zijn, voor zover mogelijk, ontleend aan de accreditatieprogramma's/schema's en NEN- EN- en/of ISO-voorschriften.

Ik wijs u erop dat het analyse-certificaat alleen in zijn geheel mag worden gereproduceerd. Ik vertrouw erop uw opdracht volledig en naar tevredenheid te hebben uitgevoerd. Heeft u naar aanleiding van deze rapportage nog vragen, dan verzoek ik u contact op te nemen met onze klantenservice.

Hoogachtend,
namens Eurofins Omegam,

Ing. J. Tukker
Manager productie

Op dit certificaat zijn onze algemene voorwaarden van toepassing.
Dit analyse-certificaat mag niet anders dan in zijn geheel worden gereproduceerd.

Eurofins Omegam B.V.
H.J.E. Wenckbachweg 120
NL-1114 AD Amsterdam-Duivendrecht
Nederland

T +31-(0)20-597 66 80
CSOmegam@eurofins.com
www.eurofins.nl

IBAN NL 16 BNPA 0227667980
BIC BNPANL2A
BTW nr. NL8139.67.132.B01
KvK nr. 34215654

ANALYSECERTIFICAAT

Project code : 944259
Project omschrijving : 190668-MKB Zwitsal Zuid Apeldoorn
Opdrachtgever : Hunneman Milieu-Advies

Monsterreferenties

6093904 = MM-200, 200: 100-150, 201: 100-150, 202: 50-100, 204: 50-100, 205: 50-100, 206: 50-100, 207: 100-150, 209: 50-100, 210: 100-150, 211: 100-150

6093905 = MM-201, 200: 150-200, 201: 150-200, 203: 100-150, 204: 150-200, 205: 100-150, 206: 150-200, 207: 150-200, 208: 150-200, 209: 100-150, 211: 150-200

Opgegeven bemonsteringsdatum :	24/09/2019	24/09/2019
Ontvangstdatum opdracht :	24/09/2019	24/09/2019
Startdatum :	24/09/2019	24/09/2019
Monstercode :	6093904	6093905
Matrix :	Grond	Grond

Monstervoorbewerking

S AS3000 (steekmonster)		uitgevoerd	uitgevoerd
S gewicht artefact	g	n.v.t.	n.v.t.
S soort artefact		n.v.t.	n.v.t.
S voorbewerking AS3000		uitgevoerd	uitgevoerd

Algemeen onderzoek - fysisch

S droge stof	%	93,0	50,1
S organische stof (gec. voor lutum)	% (m/m ds)	0,4	16,3

ANALYSECERTIFICAAT

Project code : 944259
Project omschrijving : 190668-MKB Zwitsal Zuid Apeldoorn
Opdrachtgever : Hunneman Milieu-Advies

Monsterreferenties

6093904 = MM-200, 200: 100-150, 201: 100-150, 202: 50-100, 204: 50-100, 205: 50-100, 206: 50-100, 207: 100-150, 209: 50-100, 210: 100-150, 211: 100-150

6093905 = MM-201, 200: 150-200, 201: 150-200, 203: 100-150, 204: 150-200, 205: 100-150, 206: 150-200, 207: 150-200, 208: 150-200, 209: 100-150, 211: 150-200

Opgegeven bemonsteringsdatum :	24/09/2019	24/09/2019
Ontvangstdatum opdracht :	24/09/2019	24/09/2019
Startdatum :	24/09/2019	24/09/2019
Monstercode :	6093904	6093905
Matrix :	Grond	Grond

Organische parameters - gehalogeneerd
Perfluorcarbonsuren:

perfluorbutaan zuur (PFBA)	µg/kg ds	< 0,2	< 0,1
perfluorpentaan zuur (PFPeA)	µg/kg ds	0,4	0,3
perfluorhexaan zuur (PFHxA)	µg/kg ds	0,4	0,2
perfluorheptaan zuur (PFHpA)	µg/kg ds	0,4	0,1
perfluoroctaan zuur (PFOA) lineair	µg/kg ds	0,1	0,2
perfluoroctaan zuur (PFOA) vertakt	µg/kg ds	< 0,1	< 0,1
perfluornonaan zuur (PFNA)	µg/kg ds	< 0,1	< 0,1
perfluordecaan zuur (PFDeA)	µg/kg ds	< 0,1	< 0,1
perfluorundecaan zuur (PFUnDA)	µg/kg ds	< 0,1	< 0,1
perfluordodecaan zuur (PFDoDA)	µg/kg ds	< 0,1	< 0,1
perfluortridecaan zuur (PFTrDA)	µg/kg ds	< 0,1	< 0,1
perfluortetradecaan zuur (PFTeDA)	µg/kg ds	< 0,1	< 0,1
perfluorhexadecaan zuur (PFHxDA)	µg/kg ds	< 0,1	< 0,1
perfluoroctadecaan zuur (PFODA)	µg/kg ds	< 0,1	< 0,1

Perfluorsulfonzuren:

perfluorbutaansulfon zuur (PFBS)	µg/kg ds	< 0,1	< 0,1
perfluorpentaansulfon zuur (PFPeS)	µg/kg ds	< 0,1	< 0,1
perfluorhexaansulfon zuur (PFHxS)	µg/kg ds	< 0,1	0,2
perfluorheptaansulfon zuur (PFHpS)	µg/kg ds	< 0,1	< 0,1
perfluoroctaansulfon zuur (PFOS) lineair	µg/kg ds	0,7	0,7
perfluoroctaansulfon zuur (PFOS) vertakt	µg/kg ds	0,1	0,4
perfluordecaansulfon zuur (PFDS)	µg/kg ds	< 0,1	< 0,1

Perfluorverbindingen - precursors:

4:2 fluortelomeer sulfon zuur (4:2 FTS)	µg/kg ds	< 0,1	< 0,1
6:2 fluortelomeer sulfon zuur (6:2 FTS)	µg/kg ds	< 0,1	< 0,1
8:2 fluortelomeer sulfon zuur (8:2 FTS)	µg/kg ds	< 0,1	< 0,1
10:2 fluortelomeer sulfon zuur (10:2 FTS)	µg/kg ds	< 0,1	< 0,1

ANALYSECERTIFICAAT

Project code : 944259
Project omschrijving : 190668-MKB Zwitsal Zuid Apeldoorn
Opdrachtgever : Hunneman Milieu-Advies

Monsterreferenties

6093904 = MM-200, 200: 100-150, 201: 100-150, 202: 50-100, 204: 50-100, 205: 50-100, 206: 50-100, 207: 100-150, 209: 50-100, 210: 100-150, 211: 100-150

6093905 = MM-201, 200: 150-200, 201: 150-200, 203: 100-150, 204: 150-200, 205: 100-150, 206: 150-200, 207: 150-200, 208: 150-200, 209: 100-150, 211: 150-200

Opgegeven bemonsteringsdatum :	24/09/2019	24/09/2019
Ontvangstdatum opdracht :	24/09/2019	24/09/2019
Startdatum :	24/09/2019	24/09/2019
Monstercode :	6093904	6093905
Matrix :	Grond	Grond

Perfluorverbindingen - overig:

N- methylperfluorocetaansulfonamide acetaat (MeFOSAA)	µg/kg ds	< 0,1	< 0,1
N-ethylperfluorocetaansulfonamide acetaat (EtFOSAA)	µg/kg ds	< 0,1	< 0,1
perfluorocetaansulfonamide (PFOSA)	µg/kg ds	< 0,1	< 0,1
N- methylperfluorocetaansulfonamide (MeFOSA)	µg/kg ds	< 0,1	< 0,1
8:2 polyfluoralkyl fosfaat diester (8:2 diPAP)	µg/kg ds	< 0,1	< 0,1
som PFOA	µg/kg ds	0,2	0,3
som PFOS	µg/kg ds	0,8	1,1

ANALYSECERTIFICAAT

Project code : 944259
Project omschrijving : 190668-MKB Zwitsal Zuid Apeldoorn
Opdrachtgever : Hunneman Milieu-Advies

Opmerkingen m.b.t. analyses

Opmerking(en) algemeen

Kwantificering van vertakte PFOS/PFOA is gebaseerd op DIN 38414-14.

Organische stof gehalte (gecorrigeerd voor lutum en vrij ijzer in de vorm van Fe₂O₃)

Het organische stofgehalte is gecorrigeerd voor het in het analysecertificaat gerapporteerde lutumgehalte. Indien het lutumgehalte niet is gerapporteerd is de correctie uitgevoerd met een lutumgehalte van 5,4% (gemiddeld lutumgehalte Nederlandse bodem, AS3010/AS3210, prestatieblad organische stofgehalte in grond/waterbodem). Indien het vrij ijzergehalte is bepaald en groter is dan 5 % m/m, is bij de berekening van het organische stof gecorrigeerd voor dat gehalte aan vrij ijzer.

Sommatie van concentraties voor groepsparameters

De sommatie is uitgevoerd volgens AS3000 paragraaf 2.5.2 en bijlage 3.

Uw referentie : MM-200, 200: 100-150, 201: 100-150, 202: 50-100, 204: 50-100, 205: 50-100, 206: 50-100, 207: 100-150, 209: 50-100, 210: 100-150, 211: 100-150
Monstercode : 6093904

Opmerking(en) bij resultaten:

perfluorbutaanzuur (PFBA): - verhoogde rapportagegrens t.g.v. storingen in de monstermatrix

ANALYSECERTIFICAAT

Project code : 944259
Project omschrijving : 190668-MKB Zwitsal Zuid Apeldoorn
Opdrachtgever : Hunneman Milieu-Advies

Barcodeschema's

<i>Monstercode Uw referentie</i>	<i>monster</i>	<i>diepte</i>	<i>barcode</i>
6093904 MM-200, 200: 100-150, 201: 100-150, 202: 50-100, 204: 50-100, 205: 50-100, 206: 50-100, 207: 100-150, 209: 50-100, 210: 100-150, 211: 100-150	200	1.0-1.5	0148868AD
	201	1.0-1.5	0148871AD
	202	0.5-1.0	0148864AD
	204	0.5-1.0	0123679AD
	205	0.5-1.0	0123675AD
	206	0.5-1.0	0148896AD
	207	1.0-1.5	0148895AD
	209	0.5-1.0	0148880AD
	210	1.0-1.5	0148881AD
	211	1.0-1.5	0148889AD
	6093905 MM-201, 200: 150-200, 201: 150-200, 203: 100-150, 204: 150-200, 205: 100-150, 206: 150-200, 207: 150-200, 208: 150-200, 209: 100-150, 211: 150-200	200	1.5-2.0
201		1.5-2.0	0148863AD
203		1.0-1.5	0123681AD
204		1.5-2.0	0148873AD
205		1.0-1.5	0123676AD
206		1.5-2.0	0148883AD
207		1.5-2.0	0148877AD
208		1.5-2.0	0148899AD
209		1.0-1.5	0148888AD
211		1.5-2.0	0148898AD

A N A L Y S E C E R T I F I C A A T

Project code : 944259
Project omschrijving : 190668-MKB Zwitsal Zuid Apeldoorn
Opdrachtgever : Hunneman Milieu-Advies

Analysemethoden in Grond (AS3000)

AS3000

In dit analysecertificaat zijn de met 'S' gemerkte analyses uitgevoerd volgens de analysemethoden beschreven in het "Accreditatieschema Laboratoriumanalyses voor grond-, waterbodem- en grondwateronderzoek (AS SIKB 3000)". Het laboratoriumonderzoek is uitgevoerd volgens de onderstaande analysemethoden. Deze analyses zijn vastgelegd in het geldende accreditatie-certificaat met bijbehorende verrichtingenlijst L086 van Eurofins Omegam BV.

voorbewerking AS3000 : Conform AS3000 en NEN-EN 16179
Droge stof : Conform AS3010 prestatieblad 2
Organische stof (gec. voor lutum) : Conform AS3010 prestatieblad 3 en gelijkwaardig aan NEN 5754

Hunneman Milieu-Advies
T.a.v. mevrouw L. van Hille
Barkstraat 5
8102GV RAALTE

Uw kenmerk : 190668-MKB Zwitsal Zuid Apeldoorn
Ons kenmerk : Project 947707
Validatieref. : 947707_certificaat_v1
Opdrachtverificatiecode: SOJP-OWWR-YDLF-AJDJ
Bijlage(n) : 3 tabel(len) + 2 bijlage(n)

Amsterdam, 2 oktober 2019

Hierbij zend ik u de resultaten van het laboratoriumonderzoek dat op uw verzoek is uitgevoerd in de door u aangeboden monsters.

De resultaten hebben uitsluitend betrekking op de monsters, zoals die door u voor analyse ter beschikking werden gesteld.

Het onderzoek is, met uitzondering van eventueel uitbesteed onderzoek, uitgevoerd door Eurofins Omegam volgens de methoden zoals ze zijn vastgelegd in het geldende accreditatie-certificaat L086 en/of in de bundel "Analysevoorschriften Eurofins Omegam". De in dit onderzoek uitgevoerde onderzoeksmethoden van de geaccrediteerde analyses zijn in een aparte bijlage als onderdeel van dit analyse-certificaat opgenomen. De methoden zijn, voor zover mogelijk, ontleend aan de accreditatieprogramma's/schema's en NEN- EN- en/of ISO-voorschriften.

Ik wijs u erop dat het analyse-certificaat alleen in zijn geheel mag worden gereproduceerd. Ik vertrouw erop uw opdracht volledig en naar tevredenheid te hebben uitgevoerd. Heeft u naar aanleiding van deze rapportage nog vragen, dan verzoek ik u contact op te nemen met onze klantenservice.

Hoogachtend,
namens Eurofins Omegam,

Ing. J. Tukker
Manager productie

Op dit certificaat zijn onze algemene voorwaarden van toepassing.
Dit analyse-certificaat mag niet anders dan in zijn geheel worden gereproduceerd.

Eurofins Omegam B.V.
H.J.E. Wenckbachweg 120
NL-1114 AD Amsterdam-Duivendrecht
Nederland

T +31-(0)20-597 66 80
CSOmegam@eurofins.com
www.eurofins.nl

IBAN NL 16 BNPA 0227667980
BIC BNPANL2A
BTW nr. NL8139.67.132.B01
KvK nr. 34215654

ANALYSECERTIFICAAT

Project code : 947707
Project omschrijving : 190668-MKB Zwitsal Zuid Apeldoorn
Opdrachtgever : Hunneman Milieu-Advies

Monsterreferenties

6102308 = bodem, B16: 110-130

6102309 = bodem, B17: 110-130

6102310 = talud, T17: 30-100

Opgegeven bemonsteringsdatum	:	01/10/2019	01/10/2019	01/10/2019
Ontvangstdatum opdracht	:	01/10/2019	01/10/2019	01/10/2019
Startdatum	:	01/10/2019	01/10/2019	01/10/2019
Monstercode	:	6102308	6102309	6102310
Matrix	:	Grond	Grond	Grond

Monstervoorbewerking

S AS3000 (steekmonster)		uitgevoerd	uitgevoerd	uitgevoerd
S gewicht artefact	g	n.v.t.	n.v.t.	n.v.t.
S soort artefact		n.v.t.	n.v.t.	n.v.t.
S voorbewerking AS3000		uitgevoerd	uitgevoerd	uitgevoerd

Algemeen onderzoek - fysisch

S droge stof	%	95,5	94,8	83,5
S organische stof (gec. voor lutum)	% (m/m ds)	0,4	0,6	7,9
S lutumgehalte (pipetmethode)	% (m/m ds)	2,8	< 1	3,8

Anorganische parameters - metalen

S koper (Cu)	mg/kg ds	9,9	< 5,0	130
--------------	----------	------------	-----------------	------------

ANALYSECERTIFICAAT

Project code : 947707
Project omschrijving : 190668-MKB Zwitsal Zuid Apeldoorn
Opdrachtgever : Hunneman Milieu-Advies

Monsterreferenties
 6102311 = talud, T18: 30-100

Opgegeven bemonsteringsdatum : 01/10/2019
Ontvangstdatum opdracht : 01/10/2019
Startdatum : 01/10/2019
Monstercode : 6102311
Matrix : Grond

Monstervoorbewerking
 S AS3000 (steekmonster) **uitgevoerd**
 S gewicht artefact g **n.v.t.**
 S soort artefact **n.v.t.**
 S voorbewerking AS3000 **uitgevoerd**

Algemeen onderzoek - fysisch
 S droge stof % **78,3**
 S organische stof (gec. voor lutum) % (m/m ds) **5,3**
 S lutumgehalte (pipetmethode) % (m/m ds) **5,7**

Anorganische parameters - metalen
 S koper (Cu) mg/kg ds **130**

ANALYSECERTIFICAAT

Project code : 947707
Project omschrijving : 190668-MKB Zwitsal Zuid Apeldoorn
Opdrachtgever : Hunneman Milieu-Advies

Opmerkingen m.b.t. analyses

Opmerking(en) algemeen

Organische stof gehalte (gecorrigeerd voor lutum en vrij ijzer in de vorm van Fe₂O₃)

Het organische stofgehalte is gecorrigeerd voor het in het analysecertificaat gerapporteerde lutumgehalte. Indien het lutumgehalte niet is gerapporteerd is de correctie uitgevoerd met een lutumgehalte van 5,4% (gemiddeld lutumgehalte Nederlandse bodem, AS3010/AS3210, prestatieblad organische stofgehalte in grond/waterbodem). Indien het vrij ijzergehalte is bepaald en groter is dan 5 % m/m, is bij de berekening van het organische stof gecorrigeerd voor dat gehalte aan vrij ijzer.

ANALYSECERTIFICAAT

Project code : 947707
Project omschrijving : 190668-MKB Zwitsal Zuid Apeldoorn
Opdrachtgever : Hunneman Milieu-Advies

Barcodeschema's

<i>Monstercode</i>	<i>Uw referentie</i>	<i>monster</i>	<i>diepte</i>	<i>barcode</i>
6102308	bodem, B16: 110-130	B16	1.1-1.3	3377582AA
6102309	bodem, B17: 110-130	B17	1.1-1.3	3377571AA
6102310	talud, T17: 30-100	T17	0.3-1.0	3377590AA
6102311	talud, T18: 30-100	T18	0.3-1.0	3377578AA

ANALYSECERTIFICAAT

Project code : 947707
Project omschrijving : 190668-MKB Zwitsal Zuid Apeldoorn
Opdrachtgever : Hunneman Milieu-Advies

Analysemethoden in Grond (AS3000)

AS3000

In dit analysecertificaat zijn de met 'S' gemerkte analyses uitgevoerd volgens de analysemethoden beschreven in het "Accreditatieschema Laboratoriumanalyses voor grond-, waterbodem- en grondwateronderzoek (AS SIKB 3000)". Het laboratoriumonderzoek is uitgevoerd volgens de onderstaande analysemethoden. Deze analyses zijn vastgelegd in het geldende accreditatie-certificaat met bijbehorende verrichtingenlijst L086 van Eurofins Omegam BV.

voorbewerking AS3000 : Conform AS3000 en NEN-EN 16179
Droge stof : Conform AS3010 prestatieblad 2
Organische stof (gec. voor lutum) : Conform AS3010 prestatieblad 3 en gelijkwaardig aan NEN 5754
Lutumgehalte (pipetmethode) : Conform AS3010 prestatieblad 4; gelijkwaardig aan NEN 5753
Koper (Cu) : Conform AS3010 prestatieblad 5 en NEN-EN-ISO 17294-2 en destructie conform NEN 6961

Hunneman Milieu-Advies
T.a.v. de heer D. Huntink
Barkstraat 5
8102GV RAALTE

Uw kenmerk : 190668-MKB Zwitsal Zuid Apeldoorn
Ons kenmerk : Project 948384
Validatieref. : 948384_certificaat_v1
Opdrachtverificatiecode: SCSQ-MYMD-PWDL-PQZO
Bijlage(n) : 2 tabel(len) + 2 bijlage(n)

Amsterdam, 3 oktober 2019

Hierbij zend ik u de resultaten van het laboratoriumonderzoek dat op uw verzoek is uitgevoerd in de door u aangeboden monsters.

De resultaten hebben uitsluitend betrekking op de monsters, zoals die door u voor analyse ter beschikking werden gesteld.

Het onderzoek is, met uitzondering van eventueel uitbesteed onderzoek, uitgevoerd door Eurofins Omegam volgens de methoden zoals ze zijn vastgelegd in het geldende accreditatie-certificaat L086 en/of in de bundel "Analysevoorschriften Eurofins Omegam". De in dit onderzoek uitgevoerde onderzoeksmethoden van de geaccrediteerde analyses zijn in een aparte bijlage als onderdeel van dit analyse-certificaat opgenomen. De methoden zijn, voor zover mogelijk, ontleend aan de accreditatieprogramma's/schema's en NEN- EN- en/of ISO-voorschriften.

Ik wijs u erop dat het analyse-certificaat alleen in zijn geheel mag worden gereproduceerd. Ik vertrouw erop uw opdracht volledig en naar tevredenheid te hebben uitgevoerd. Heeft u naar aanleiding van deze rapportage nog vragen, dan verzoek ik u contact op te nemen met onze klantenservice.

Hoogachtend,
namens Eurofins Omegam,

Ing. J. Tukker
Manager productie

Op dit certificaat zijn onze algemene voorwaarden van toepassing.
Dit analyse-certificaat mag niet anders dan in zijn geheel worden gereproduceerd.

Eurofins Omegam B.V.
H.J.E. Wenckbachweg 120
NL-1114 AD Amsterdam-Duivendrecht
Nederland

T +31-(0)20-597 66 80
CSOmegam@eurofins.com
www.eurofins.nl

IBAN NL 16 BNPA 0227667980
BIC BNPANL2A
BTW nr. NL8139.67.132.B01
KvK nr. 34215654

ANALYSECERTIFICAAT

Project code : 948384
Project omschrijving : 190668-MKB Zwitsal Zuid Apeldoorn
Opdrachtgever : Hunneman Milieu-Advies

Monsterreferenties

6103868 = 1, B18: 110-130

6103869 = 2, B19: 110-130

6103870 = 3, BT01: 50-100

Opgegeven bemonsteringsdatum :	02/10/2019	02/10/2019	02/10/2019
Ontvangstdatum opdracht :	02/10/2019	02/10/2019	02/10/2019
Startdatum :	02/10/2019	02/10/2019	02/10/2019
Monstercode :	6103868	6103869	6103870
Matrix :	Grond	Grond	Grond

Monstervoorbewerking

S AS3000 (steekmonster)		uitgevoerd	uitgevoerd	uitgevoerd
S gewicht artefact	g	n.v.t.	n.v.t.	n.v.t.
S soort artefact		n.v.t.	n.v.t.	n.v.t.
S voorbewerking AS3000		uitgevoerd	uitgevoerd	uitgevoerd

Algemeen onderzoek - fysisch

S droge stof	%	93,6	91,9	85,7
S organische stof (gec. voor lutum)	% (m/m ds)	0,7	< 0,2	2,0
S lutumgehalte (pipetmethode)	% (m/m ds)	1,3	1,7	2,7

Anorganische parameters - metalen

S koper (Cu)	mg/kg ds	7,7	< 5,0	120
--------------	----------	------------	-----------------	------------

A N A L Y S E C E R T I F I C A A T

Project code : 948384
Project omschrijving : 190668-MKB Zwitsal Zuid Apeldoorn
Opdrachtgever : Hunneman Milieu-Advies

Opmerkingen m.b.t. analyses

Opmerking(en) algemeen

Organische stof gehalte (gecorrigeerd voor lutum en vrij ijzer in de vorm van Fe₂O₃)

Het organische stofgehalte is gecorrigeerd voor het in het analysecertificaat gerapporteerde lutumgehalte. Indien het lutumgehalte niet is gerapporteerd is de correctie uitgevoerd met een lutumgehalte van 5,4% (gemiddeld lutumgehalte Nederlandse bodem, AS3010/AS3210, prestatieblad organische stofgehalte in grond/waterbodem). Indien het vrij ijzergehalte is bepaald en groter is dan 5 % m/m, is bij de berekening van het organische stof gecorrigeerd voor dat gehalte aan vrij ijzer.

ANALYSECERTIFICAAT

Project code : 948384
Project omschrijving : 190668-MKB Zwitsal Zuid Apeldoorn
Opdrachtgever : Hunneman Milieu-Advies

Barcodeschema's

<i>Monstercode</i>	<i>Uw referentie</i>	<i>monster</i>	<i>diepte</i>	<i>barcode</i>
6103868	1, B18: 110-130	B18	1.1-1.3	3377586AA
6103869	2, B19: 110-130	B19	1.1-1.3	3377522AA
6103870	3, BT01: 50-100	BT01	0.5-1.0	3377575AA

ANALYSECERTIFICAAT

Project code : 948384
Project omschrijving : 190668-MKB Zwitsal Zuid Apeldoorn
Opdrachtgever : Hunneman Milieu-Advies

Analysemethoden in Grond (AS3000)

AS3000

In dit analysecertificaat zijn de met 'S' gemerkte analyses uitgevoerd volgens de analysemethoden beschreven in het "Accreditatieschema Laboratoriumanalyses voor grond-, waterbodem- en grondwateronderzoek (AS SIKB 3000)". Het laboratoriumonderzoek is uitgevoerd volgens de onderstaande analysemethoden. Deze analyses zijn vastgelegd in het geldende accreditatie-certificaat met bijbehorende verrichtingenlijst L086 van Eurofins Omegam BV.

voorbewerking AS3000 : Conform AS3000 en NEN-EN 16179
Droge stof : Conform AS3010 prestatieblad 2
Organische stof (gec. voor lutum) : Conform AS3010 prestatieblad 3 en gelijkwaardig aan NEN 5754
Lutumgehalte (pipetmethode) : Conform AS3010 prestatieblad 4; gelijkwaardig aan NEN 5753
Koper (Cu) : Conform AS3010 prestatieblad 5 en NEN-EN-ISO 17294-2 en destructie conform NEN 6961

Hunneman Milieu-Advies
T.a.v. mevrouw L. van Hille
Barkstraat 5
8102GV RAALTE

Uw kenmerk : 190668-MKB Zwitsal Zuid Apeldoorn
Ons kenmerk : Project 949721
Validatieref. : 949721_certificaat_v1
Opdrachtverificatiecode: DWDV-QTRN-DVOJ-CERL
Bijlage(n) : 3 tabel(len) + 2 bijlage(n)

Amsterdam, 7 oktober 2019

Hierbij zend ik u de resultaten van het laboratoriumonderzoek dat op uw verzoek is uitgevoerd in de door u aangeboden monsters.

De resultaten hebben uitsluitend betrekking op de monsters, zoals die door u voor analyse ter beschikking werden gesteld.

Het onderzoek is, met uitzondering van eventueel uitbesteed onderzoek, uitgevoerd door Eurofins Omegam volgens de methoden zoals ze zijn vastgelegd in het geldende accreditatie-certificaat L086 en/of in de bundel "Analysevoorschriften Eurofins Omegam". De in dit onderzoek uitgevoerde onderzoeksmethoden van de geaccrediteerde analyses zijn in een aparte bijlage als onderdeel van dit analyse-certificaat opgenomen. De methoden zijn, voor zover mogelijk, ontleend aan de accreditatieprogramma's/schema's en NEN- EN- en/of ISO-voorschriften.

Ik wijs u erop dat het analyse-certificaat alleen in zijn geheel mag worden gereproduceerd. Ik vertrouw erop uw opdracht volledig en naar tevredenheid te hebben uitgevoerd. Heeft u naar aanleiding van deze rapportage nog vragen, dan verzoek ik u contact op te nemen met onze klantenservice.

Hoogachtend,
namens Eurofins Omegam,

Ing. J. Tukker
Manager productie

Op dit certificaat zijn onze algemene voorwaarden van toepassing.
Dit analyse-certificaat mag niet anders dan in zijn geheel worden gereproduceerd.

Eurofins Omegam B.V.
H.J.E. Wenckbachweg 120
NL-1114 AD Amsterdam-Duivendrecht
Nederland

T +31-(0)20-597 66 80
CSOmegam@eurofins.com
www.eurofins.nl

IBAN NL 16 BNPA 0227667980
BIC BNPANL2A
BTW nr. NL8139.67.132.B01
KvK nr. 34215654

ANALYSECERTIFICAAT

Project code : 949721
Project omschrijving : 190668-MKB Zwitsal Zuid Apeldoorn
Opdrachtgever : Hunneman Milieu-Advies

Monsterreferenties

6107203 = Bodem, B23: 110-130

6107204 = Bodem, B24: 110-130

6107205 = Bodem, B25: 110-130

Opgegeven bemonsteringsdatum :	04/10/2019	04/10/2019	04/10/2019
Ontvangstdatum opdracht :	04/10/2019	04/10/2019	04/10/2019
Startdatum :	04/10/2019	04/10/2019	04/10/2019
Monstercode :	6107203	6107204	6107205
Matrix :	Grond	Grond	Grond

Monstervoorbewerking

	uitgevoerd	uitgevoerd	uitgevoerd
S AS3000 (steekmonster)	n.v.t.	n.v.t.	n.v.t.
S gewicht artefact g	n.v.t.	n.v.t.	n.v.t.
S soort artefact	n.v.t.	n.v.t.	n.v.t.
S voorbewerking AS3000	uitgevoerd	uitgevoerd	uitgevoerd

Algemeen onderzoek - fysisch

S droge stof	%	90,8	93,9	91,1
S organische stof (gec. voor lutum)	% (m/m ds)	0,2	< 0,2	< 0,2
S lutumgehalte (pipetmethode)	% (m/m ds)	2,5	3,5	2,7

Anorganische parameters - metalen

S koper (Cu)	mg/kg ds	6,4	< 5,0	< 5,0
--------------	----------	-----	-------	-------

ANALYSECERTIFICAAT

Project code : 949721
Project omschrijving : 190668-MKB Zwitsal Zuid Apeldoorn
Opdrachtgever : Hunneman Milieu-Advies

Monsterreferenties

6107206 = Bodem, B26: 110-130

6107207 = Bodem, B27: 110-130

Opgegeven bemonsteringsdatum :	04/10/2019	04/10/2019
Ontvangstdatum opdracht :	04/10/2019	04/10/2019
Startdatum :	04/10/2019	04/10/2019
Monstercode :	6107206	6107207
Matrix :	Grond	Grond

Monstervoorbewerking

S AS3000 (steekmonster)		uitgevoerd	uitgevoerd
S gewicht artefact	g	n.v.t.	n.v.t.
S soort artefact		n.v.t.	n.v.t.
S voorbewerking AS3000		uitgevoerd	uitgevoerd

Algemeen onderzoek - fysisch

S droge stof	%	92,6	94,8
S organische stof (gec. voor lutum)	% (m/m ds)	< 0,2	< 0,2
S lutumgehalte (pipetmethode)	% (m/m ds)	2,5	3,2

Anorganische parameters - metalen

S koper (Cu)	mg/kg ds	< 5,0	< 5,0
--------------	----------	-----------------	-----------------

A N A L Y S E C E R T I F I C A A T

Project code : 949721
Project omschrijving : 190668-MKB Zwitsal Zuid Apeldoorn
Opdrachtgever : Hunneman Milieu-Advies

Opmerkingen m.b.t. analyses

Opmerking(en) algemeen

Organische stof gehalte (gecorrigeerd voor lutum en vrij ijzer in de vorm van Fe₂O₃)

Het organische stofgehalte is gecorrigeerd voor het in het analysecertificaat gerapporteerde lutumgehalte. Indien het lutumgehalte niet is gerapporteerd is de correctie uitgevoerd met een lutumgehalte van 5,4% (gemiddeld lutumgehalte Nederlandse bodem, AS3010/AS3210, prestatieblad organische stofgehalte in grond/waterbodem). Indien het vrij ijzergehalte is bepaald en groter is dan 5 % m/m, is bij de berekening van het organische stof gecorrigeerd voor dat gehalte aan vrij ijzer.

ANALYSECERTIFICAAT

Project code : 949721
Project omschrijving : 190668-MKB Zwitsal Zuid Apeldoorn
Opdrachtgever : Hunneman Milieu-Advies

Barcodeschema's

<i>Monstercode</i>	<i>Uw referentie</i>	<i>monster</i>	<i>diepte</i>	<i>barcode</i>
6107203	Bodem, B23: 110-130	B23	1.1-1.3	3377585AA
6107204	Bodem, B24: 110-130	B24	1.1-1.3	3377158AA
6107205	Bodem, B25: 110-130	B25	1.1-1.3	3377036AA
6107206	Bodem, B26: 110-130	B26	1.1-1.3	3377023AA
6107207	Bodem, B27: 110-130	B27	1.1-1.3	3377038AA

ANALYSECERTIFICAAT

Project code : 949721
Project omschrijving : 190668-MKB Zwitsal Zuid Apeldoorn
Opdrachtgever : Hunneman Milieu-Advies

Analysemethoden in Grond (AS3000)

AS3000

In dit analysecertificaat zijn de met 'S' gemerkte analyses uitgevoerd volgens de analysemethoden beschreven in het "Accreditatieschema Laboratoriumanalyses voor grond-, waterbodem- en grondwateronderzoek (AS SIKB 3000)". Het laboratoriumonderzoek is uitgevoerd volgens de onderstaande analysemethoden. Deze analyses zijn vastgelegd in het geldende accreditatie-certificaat met bijbehorende verrichtingenlijst L086 van Eurofins Omegam BV.

voorbewerking AS3000 : Conform AS3000 en NEN-EN 16179
Droge stof : Conform AS3010 prestatieblad 2
Organische stof (gec. voor lutum) : Conform AS3010 prestatieblad 3 en gelijkwaardig aan NEN 5754
Lutumgehalte (pipetmethode) : Conform AS3010 prestatieblad 4; gelijkwaardig aan NEN 5753
Koper (Cu) : Conform AS3010 prestatieblad 5 en NEN-EN-ISO 17294-2 en destructie conform NEN 6961

Hunneman Milieu-Advies
T.a.v. mevrouw L. van Hille
Barkstraat 5
8102GV RAALTE

Uw kenmerk : 190668-MKB Zwitsal Zuid Apeldoorn
Ons kenmerk : Project 949049
Validatieref. : 949049_certificaat_v1
Opdrachtverificatiecode: AWWK-WFJJ-GEAX-RQUE
Bijlage(n) : 2 tabel(len) + 2 bijlage(n)

Amsterdam, 4 oktober 2019

Hierbij zend ik u de resultaten van het laboratoriumonderzoek dat op uw verzoek is uitgevoerd in de door u aangeboden monsters.

De resultaten hebben uitsluitend betrekking op de monsters, zoals die door u voor analyse ter beschikking werden gesteld.

Het onderzoek is, met uitzondering van eventueel uitbesteed onderzoek, uitgevoerd door Eurofins Omegam volgens de methoden zoals ze zijn vastgelegd in het geldende accreditatie-certificaat L086 en/of in de bundel "Analysevoorschriften Eurofins Omegam". De in dit onderzoek uitgevoerde onderzoeksmethoden van de geaccrediteerde analyses zijn in een aparte bijlage als onderdeel van dit analyse-certificaat opgenomen. De methoden zijn, voor zover mogelijk, ontleend aan de accreditatieprogramma's/schema's en NEN- EN- en/of ISO-voorschriften.

Ik wijs u erop dat het analyse-certificaat alleen in zijn geheel mag worden gereproduceerd. Ik vertrouw erop uw opdracht volledig en naar tevredenheid te hebben uitgevoerd. Heeft u naar aanleiding van deze rapportage nog vragen, dan verzoek ik u contact op te nemen met onze klantenservice.

Hoogachtend,
namens Eurofins Omegam,

Ing. J. Tukker
Manager productie

Op dit certificaat zijn onze algemene voorwaarden van toepassing.
Dit analyse-certificaat mag niet anders dan in zijn geheel worden gereproduceerd.

Eurofins Omegam B.V.
H.J.E. Wenckbachweg 120
NL-1114 AD Amsterdam-Duivendrecht
Nederland

T +31-(0)20-597 66 80
CSOmegam@eurofins.com
www.eurofins.nl

IBAN NL 16 BNPA 0227667980
BIC BNPANL2A
BTW nr. NL8139.67.132.B01
KvK nr. 34215654

ANALYSECERTIFICAAT

Project code : 949049
Project omschrijving : 190668-MKB Zwitsal Zuid Apeldoorn
Opdrachtgever : Hunneman Milieu-Advies

Monsterreferenties

6105554 = bodem, B20: 110-130

6105555 = bodem, B21: 110-130

6105556 = bodem, B22: 110-130

Opgegeven bemonsteringsdatum :	03/10/2019	03/10/2019	03/10/2019
Ontvangstdatum opdracht :	03/10/2019	03/10/2019	03/10/2019
Startdatum :	03/10/2019	03/10/2019	03/10/2019
Monstercode :	6105554	6105555	6105556
Matrix :	Grond	Grond	Grond

Monstervoorbewerking

S AS3000 (steekmonster)		uitgevoerd	uitgevoerd	uitgevoerd
S gewicht artefact	g	n.v.t.	n.v.t.	n.v.t.
S soort artefact		n.v.t.	n.v.t.	n.v.t.
S voorbewerking AS3000		uitgevoerd	uitgevoerd	uitgevoerd

Algemeen onderzoek - fysisch

S droge stof	%	94,2	94,4	93,4
S organische stof (gec. voor lutum)	% (m/m ds)	< 0,2	0,5	0,2
S lutumgehalte (pipetmethode)	% (m/m ds)	1,9	1,4	1,4

Anorganische parameters - metalen

S koper (Cu)	mg/kg ds	< 5,0	12	6,1
--------------	----------	-----------------	-----------	------------

A N A L Y S E C E R T I F I C A A T

Project code : 949049
Project omschrijving : 190668-MKB Zwitsal Zuid Apeldoorn
Opdrachtgever : Hunneman Milieu-Advies

Opmerkingen m.b.t. analyses

Opmerking(en) algemeen

Organische stof gehalte (gecorrigeerd voor lutum en vrij ijzer in de vorm van Fe₂O₃)

Het organische stofgehalte is gecorrigeerd voor het in het analysecertificaat gerapporteerde lutumgehalte. Indien het lutumgehalte niet is gerapporteerd is de correctie uitgevoerd met een lutumgehalte van 5,4% (gemiddeld lutumgehalte Nederlandse bodem, AS3010/AS3210, prestatieblad organische stofgehalte in grond/waterbodem). Indien het vrij ijzergehalte is bepaald en groter is dan 5 % m/m, is bij de berekening van het organische stof gecorrigeerd voor dat gehalte aan vrij ijzer.

ANALYSECERTIFICAAT

Project code : 949049
Project omschrijving : 190668-MKB Zwitsal Zuid Apeldoorn
Opdrachtgever : Hunneman Milieu-Advies

Barcodeschema's

<i>Monstercode</i>	<i>Uw referentie</i>	<i>monster</i>	<i>diepte</i>	<i>barcode</i>
6105554	bodem, B20: 110-130	B20	1.1-1.3	3377579AA
6105555	bodem, B21: 110-130	B21	1.1-1.3	3377334AA
6105556	bodem, B22: 110-130	B22	1.1-1.3	3377545AA

ANALYSECERTIFICAAT

Project code : 949049
Project omschrijving : 190668-MKB Zwitsal Zuid Apeldoorn
Opdrachtgever : Hunneman Milieu-Advies

Analysemethoden in Grond (AS3000)

AS3000

In dit analysecertificaat zijn de met 'S' gemerkte analyses uitgevoerd volgens de analysemethoden beschreven in het "Accreditatieschema Laboratoriumanalyses voor grond-, waterbodem- en grondwateronderzoek (AS SIKB 3000)". Het laboratoriumonderzoek is uitgevoerd volgens de onderstaande analysemethoden. Deze analyses zijn vastgelegd in het geldende accreditatie-certificaat met bijbehorende verrichtingenlijst L086 van Eurofins Omegam BV.

voorbewerking AS3000 : Conform AS3000 en NEN-EN 16179
Droge stof : Conform AS3010 prestatieblad 2
Organische stof (gec. voor lutum) : Conform AS3010 prestatieblad 3 en gelijkwaardig aan NEN 5754
Lutumgehalte (pipetmethode) : Conform AS3010 prestatieblad 4; gelijkwaardig aan NEN 5753
Koper (Cu) : Conform AS3010 prestatieblad 5 en NEN-EN-ISO 17294-2 en destructie conform NEN 6961

Hunneman Milieu-Advies
T.a.v. mevrouw L. van Hille
Barkstraat 5
8102GV RAALTE

Uw kenmerk : 190668-MKB Zwitsal Zuid Apeldoorn
Ons kenmerk : Project 947709
Validatieref. : 947709_certificaat_v1
Opdrachtverificatiecode: MPRT-XOEZ-TDNV-ADNV
Bijlage(n) : 2 tabel(len) + 2 bijlage(n)

Amsterdam, 3 oktober 2019

Hierbij zend ik u de resultaten van het laboratoriumonderzoek dat op uw verzoek is uitgevoerd in de door u aangeboden monsters.

De resultaten hebben uitsluitend betrekking op de monsters, zoals die door u voor analyse ter beschikking werden gesteld.

Het onderzoek is, met uitzondering van eventueel uitbesteed onderzoek, uitgevoerd door Eurofins Omegam volgens de methoden zoals ze zijn vastgelegd in het geldende accreditatie-certificaat L086 en/of in de bundel "Analysevoorschriften Eurofins Omegam". De in dit onderzoek uitgevoerde onderzoeksmethoden van de geaccrediteerde analyses zijn in een aparte bijlage als onderdeel van dit analyse-certificaat opgenomen. De methoden zijn, voor zover mogelijk, ontleend aan de accreditatieprogramma's/schema's en NEN- EN- en/of ISO-voorschriften.

Ik wijs u erop dat het analyse-certificaat alleen in zijn geheel mag worden gereproduceerd. Ik vertrouw erop uw opdracht volledig en naar tevredenheid te hebben uitgevoerd. Heeft u naar aanleiding van deze rapportage nog vragen, dan verzoek ik u contact op te nemen met onze klantenservice.

Hoogachtend,
namens Eurofins Omegam,

Ing. J. Tukker
Manager productie

Op dit certificaat zijn onze algemene voorwaarden van toepassing.
Dit analyse-certificaat mag niet anders dan in zijn geheel worden gereproduceerd.

Eurofins Omegam B.V.
H.J.E. Wenckbachweg 120
NL-1114 AD Amsterdam-Duivendrecht
Nederland

T +31-(0)20-597 66 80
CSOmegam@eurofins.com
www.eurofins.nl

IBAN NL 16 BNPA 0227667980
BIC BNPANL2A
BTW nr. NL8139.67.132.B01
KvK nr. 34215654

ANALYSECERTIFICAAT

Project code : 947709
Project omschrijving : 190668-MKB Zwitsal Zuid Apeldoorn
Opdrachtgever : Hunneman Milieu-Advies

Monsterreferenties

6102313 = talud, T19: 80-100

Opgegeven bemonsteringsdatum : 01/10/2019
Ontvangstdatum opdracht : 01/10/2019
Startdatum : 01/10/2019
Monstercode : 6102313
Matrix : Grond

Monstervoorbewerking

S AS3000 (steekmonster)		uitgevoerd
S gewicht artefact	g	n.v.t.
S soort artefact		n.v.t.
S voorbewerking AS3000		uitgevoerd

Algemeen onderzoek - fysisch

S droge stof	%	94,3
S organische stof (gec. voor lutum)	% (m/m ds)	1,0
S lutumgehalte (pipetmethode)	% (m/m ds)	2,2

Anorganische parameters - metalen

S koper (Cu)	mg/kg ds	36
--------------	----------	-----------

ANALYSECERTIFICAAT

Project code : 947709
Project omschrijving : 190668-MKB Zwitsal Zuid Apeldoorn
Opdrachtgever : Hunneman Milieu-Advies

Opmerkingen m.b.t. analyses

Opmerking(en) algemeen

Organische stof gehalte (gecorrigeerd voor lutum en vrij ijzer in de vorm van Fe₂O₃)

Het organische stofgehalte is gecorrigeerd voor het in het analysecertificaat gerapporteerde lutumgehalte. Indien het lutumgehalte niet is gerapporteerd is de correctie uitgevoerd met een lutumgehalte van 5,4% (gemiddeld lutumgehalte Nederlandse bodem, AS3010/AS3210, prestatieblad organische stofgehalte in grond/waterbodem). Indien het vrij ijzergehalte is bepaald en groter is dan 5 % m/m, is bij de berekening van het organische stof gecorrigeerd voor dat gehalte aan vrij ijzer.

ANALYSECERTIFICAAT

Project code : 947709
Project omschrijving : 190668-MKB Zwitsal Zuid Apeldoorn
Opdrachtgever : Hunneman Milieu-Advies

Barcodeschema's

<i>Monstercode Uw referentie</i>	<i>monster</i>	<i>diepte</i>	<i>barcode</i>
6102313 talud, T19: 80-100	T19	0.8-1.0	3377348AA

ANALYSECERTIFICAAT

Project code : 947709
Project omschrijving : 190668-MKB Zwitsal Zuid Apeldoorn
Opdrachtgever : Hunneman Milieu-Advies

Analysemethoden in Grond (AS3000)

AS3000

In dit analysecertificaat zijn de met 'S' gemerkte analyses uitgevoerd volgens de analysemethoden beschreven in het "Accreditatieschema Laboratoriumanalyses voor grond-, waterbodem- en grondwateronderzoek (AS SIKB 3000)". Het laboratoriumonderzoek is uitgevoerd volgens de onderstaande analysemethoden. Deze analyses zijn vastgelegd in het geldende accreditatie-certificaat met bijbehorende verrichtingenlijst L086 van Eurofins Omegam BV.

voorbewerking AS3000 : Conform AS3000 en NEN-EN 16179
Droge stof : Conform AS3010 prestatieblad 2
Organische stof (gec. voor lutum) : Conform AS3010 prestatieblad 3 en gelijkwaardig aan NEN 5754
Lutumgehalte (pipetmethode) : Conform AS3010 prestatieblad 4; gelijkwaardig aan NEN 5753
Koper (Cu) : Conform AS3010 prestatieblad 5 en NEN-EN-ISO 17294-2 en destructie conform NEN 6961

Hunneman Milieu-Advies
T.a.v. de heer D. Huntink
Barkstraat 5
8102GV RAALTE

Uw kenmerk : 190668-MKB Zwitsal Zuid Apeldoorn
Ons kenmerk : Project 948397
Validatieref. : 948397_certificaat_v1
Opdrachtverificatiecode: ETKN-XRDK-DGOS-HYDR
Bijlage(n) : 2 tabel(len) + 2 bijlage(n)

Amsterdam, 3 oktober 2019

Hierbij zend ik u de resultaten van het laboratoriumonderzoek dat op uw verzoek is uitgevoerd in de door u aangeboden monsters.

De resultaten hebben uitsluitend betrekking op de monsters, zoals die door u voor analyse ter beschikking werden gesteld.

Het onderzoek is, met uitzondering van eventueel uitbesteed onderzoek, uitgevoerd door Eurofins Omegam volgens de methoden zoals ze zijn vastgelegd in het geldende accreditatie-certificaat L086 en/of in de bundel "Analysevoorschriften Eurofins Omegam". De in dit onderzoek uitgevoerde onderzoeksmethoden van de geaccrediteerde analyses zijn in een aparte bijlage als onderdeel van dit analyse-certificaat opgenomen. De methoden zijn, voor zover mogelijk, ontleend aan de accreditatieprogramma's/schema's en NEN- EN- en/of ISO-voorschriften.

Ik wijs u erop dat het analyse-certificaat alleen in zijn geheel mag worden gereproduceerd. Ik vertrouw erop uw opdracht volledig en naar tevredenheid te hebben uitgevoerd. Heeft u naar aanleiding van deze rapportage nog vragen, dan verzoek ik u contact op te nemen met onze klantenservice.

Hoogachtend,
namens Eurofins Omegam,

Ing. J. Tukker
Manager productie

Op dit certificaat zijn onze algemene voorwaarden van toepassing.
Dit analyse-certificaat mag niet anders dan in zijn geheel worden gereproduceerd.

Eurofins Omegam B.V.
H.J.E. Wenckbachweg 120
NL-1114 AD Amsterdam-Duivendrecht
Nederland

T +31-(0)20-597 66 80
CSOmegam@eurofins.com
www.eurofins.nl

IBAN NL 16 BNPA 0227667980
BIC BNPANL2A
BTW nr. NL8139.67.132.B01
KvK nr. 34215654

ANALYSECERTIFICAAT

Project code : 948397
Project omschrijving : 190668-MKB Zwitsal Zuid Apeldoorn
Opdrachtgever : Hunneman Milieu-Advies

Monsterreferenties

6103929 = 1, T20: 80-100

6103930 = 2, T21: 10-100

6103931 = 3, T22: 10-100

Opgegeven bemonsteringsdatum :	02/10/2019	02/10/2019	02/10/2019
Ontvangstdatum opdracht :	02/10/2019	02/10/2019	02/10/2019
Startdatum :	02/10/2019	02/10/2019	02/10/2019
Monstercode :	6103929	6103930	6103931
Matrix :	Grond	Grond	Grond

Monstervoorbewerking

S AS3000 (steekmonster)		uitgevoerd	uitgevoerd	uitgevoerd
S gewicht artefact	g	n.v.t.	n.v.t.	n.v.t.
S soort artefact		n.v.t.	n.v.t.	n.v.t.
S voorbewerking AS3000		uitgevoerd	uitgevoerd	uitgevoerd

Algemeen onderzoek - fysisch

S droge stof	%	91,5	88,4	81,1
S organische stof (gec. voor lutum)	% (m/m ds)	< 0,2	1,4	0,9
S lutumgehalte (pipetmethode)	% (m/m ds)	1,9	4,7	5,6

Anorganische parameters - metalen

S koper (Cu)	mg/kg ds	< 5,0	67	140
--------------	----------	-----------------	-----------	------------

A N A L Y S E C E R T I F I C A A T

Project code : 948397
Project omschrijving : 190668-MKB Zwitsal Zuid Apeldoorn
Opdrachtgever : Hunneman Milieu-Advies

Opmerkingen m.b.t. analyses

Opmerking(en) algemeen

Organische stof gehalte (gecorrigeerd voor lutum en vrij ijzer in de vorm van Fe₂O₃)

Het organische stofgehalte is gecorrigeerd voor het in het analysecertificaat gerapporteerde lutumgehalte. Indien het lutumgehalte niet is gerapporteerd is de correctie uitgevoerd met een lutumgehalte van 5,4% (gemiddeld lutumgehalte Nederlandse bodem, AS3010/AS3210, prestatieblad organische stofgehalte in grond/waterbodem). Indien het vrij ijzergehalte is bepaald en groter is dan 5 % m/m, is bij de berekening van het organische stof gecorrigeerd voor dat gehalte aan vrij ijzer.

ANALYSECERTIFICAAT

Project code : 948397
Project omschrijving : 190668-MKB Zwitsal Zuid Apeldoorn
Opdrachtgever : Hunneman Milieu-Advies

Barcodeschema's

<i>Monstercode</i>	<i>Uw referentie</i>	<i>monster</i>	<i>diepte</i>	<i>barcode</i>
6103929	1, T20: 80-100	T20	0.8-1.0	3377588AA
6103930	2, T21: 10-100	T21	0.1-1.0	3377338AA
6103931	3, T22: 10-100	T22	0.1-1.0	3377556AA

ANALYSECERTIFICAAT

Project code : 948397
Project omschrijving : 190668-MKB Zwitsal Zuid Apeldoorn
Opdrachtgever : Hunneman Milieu-Advies

Analysemethoden in Grond (AS3000)

AS3000

In dit analysecertificaat zijn de met 'S' gemerkte analyses uitgevoerd volgens de analysemethoden beschreven in het "Accreditatieschema Laboratoriumanalyses voor grond-, waterbodem- en grondwateronderzoek (AS SIKB 3000)". Het laboratoriumonderzoek is uitgevoerd volgens de onderstaande analysemethoden. Deze analyses zijn vastgelegd in het geldende accreditatie-certificaat met bijbehorende verrichtingenlijst L086 van Eurofins Omegam BV.

voorbewerking AS3000 : Conform AS3000 en NEN-EN 16179
Droge stof : Conform AS3010 prestatieblad 2
Organische stof (gec. voor lutum) : Conform AS3010 prestatieblad 3 en gelijkwaardig aan NEN 5754
Lutumgehalte (pipetmethode) : Conform AS3010 prestatieblad 4; gelijkwaardig aan NEN 5753
Koper (Cu) : Conform AS3010 prestatieblad 5 en NEN-EN-ISO 17294-2 en destructie conform NEN 6961

Hunneman Milieu-Advies
T.a.v. mevrouw L. van Hille
Barkstraat 5
8102GV RAALTE

Uw kenmerk : 190668-MKB Zwitsal Zuid Apeldoorn
Ons kenmerk : Project 949726
Validatieref. : 949726_certificaat_v1
Opdrachtverificatiecode: ZTER-FGHD-GAJW-QYGR
Bijlage(n) : 3 tabel(len) + 2 bijlage(n)

Amsterdam, 7 oktober 2019

Hierbij zend ik u de resultaten van het laboratoriumonderzoek dat op uw verzoek is uitgevoerd in de door u aangeboden monsters.

De resultaten hebben uitsluitend betrekking op de monsters, zoals die door u voor analyse ter beschikking werden gesteld.

Het onderzoek is, met uitzondering van eventueel uitbesteed onderzoek, uitgevoerd door Eurofins Omegam volgens de methoden zoals ze zijn vastgelegd in het geldende accreditatie-certificaat L086 en/of in de bundel "Analysevoorschriften Eurofins Omegam". De in dit onderzoek uitgevoerde onderzoeksmethoden van de geaccrediteerde analyses zijn in een aparte bijlage als onderdeel van dit analyse-certificaat opgenomen. De methoden zijn, voor zover mogelijk, ontleend aan de accreditatieprogramma's/schema's en NEN- EN- en/of ISO-voorschriften.

Ik wijs u erop dat het analyse-certificaat alleen in zijn geheel mag worden gereproduceerd. Ik vertrouw erop uw opdracht volledig en naar tevredenheid te hebben uitgevoerd. Heeft u naar aanleiding van deze rapportage nog vragen, dan verzoek ik u contact op te nemen met onze klantenservice.

Hoogachtend,
namens Eurofins Omegam,

Ing. J. Tukker
Manager productie

Op dit certificaat zijn onze algemene voorwaarden van toepassing.
Dit analyse-certificaat mag niet anders dan in zijn geheel worden gereproduceerd.

Eurofins Omegam B.V.
H.J.E. Wenckbachweg 120
NL-1114 AD Amsterdam-Duivendrecht
Nederland

T +31-(0)20-597 66 80
CSOmegam@eurofins.com
www.eurofins.nl

IBAN NL 16 BNPA 0227667980
BIC BNPANL2A
BTW nr. NL8139.67.132.B01
KvK nr. 34215654

ANALYSECERTIFICAAT

Project code : 949726
Project omschrijving : 190668-MKB Zwitsal Zuid Apeldoorn
Opdrachtgever : Hunneman Milieu-Advies

Monsterreferenties

6107240 = Talud, T23: 10-100

6107241 = Talud, T24: 10-100

6107242 = Talud, T25: 10-100

Opgegeven bemonsteringsdatum :	04/10/2019	04/10/2019	04/10/2019
Ontvangstdatum opdracht :	04/10/2019	04/10/2019	04/10/2019
Startdatum :	04/10/2019	04/10/2019	04/10/2019
Monstercode :	6107240	6107241	6107242
Matrix :	Grond	Grond	Grond

Monstervoorbewerking

S AS3000 (steekmonster)		uitgevoerd	uitgevoerd	uitgevoerd
S gewicht artefact	g	n.v.t.	n.v.t.	n.v.t.
S soort artefact		n.v.t.	n.v.t.	n.v.t.
S voorbewerking AS3000		uitgevoerd	uitgevoerd	uitgevoerd

Algemeen onderzoek - fysisch

S droge stof	%	80,9	84,0	83,6
S organische stof (gec. voor lutum)	% (m/m ds)	3,2	3,9	2,4
S lutumgehalte (pipetmethode)	% (m/m ds)	6,9	5,3	6,2

Anorganische parameters - metalen

S koper (Cu)	mg/kg ds	140	110	110
--------------	----------	------------	------------	------------

ANALYSECERTIFICAAT

Project code : 949726
Project omschrijving : 190668-MKB Zwitsal Zuid Apeldoorn
Opdrachtgever : Hunneman Milieu-Advies

Monsterreferenties
6107243 = Talud, T26: 10-100

Opgegeven bemonsteringsdatum : 04/10/2019
Ontvangstdatum opdracht : 04/10/2019
Startdatum : 04/10/2019
Monstercode : 6107243
Matrix : Grond

Monstervoorbewerking
 S AS3000 (steekmonster) **uitgevoerd**
 S gewicht artefact g **n.v.t.**
 S soort artefact **n.v.t.**
 S voorbewerking AS3000 **uitgevoerd**

Algemeen onderzoek - fysisch
 S droge stof % **84,1**
 S organische stof (gec. voor lutum) % (m/m ds) **2,0**
 S lutumgehalte (pipetmethode) % (m/m ds) **6,0**

Anorganische parameters - metalen
 S koper (Cu) mg/kg ds **69**

ANALYSECERTIFICAAT

Project code : 949726
Project omschrijving : 190668-MKB Zwitsal Zuid Apeldoorn
Opdrachtgever : Hunneman Milieu-Advies

Opmerkingen m.b.t. analyses

Opmerking(en) algemeen

Organische stof gehalte (gecorrigeerd voor lutum en vrij ijzer in de vorm van Fe₂O₃)

Het organische stofgehalte is gecorrigeerd voor het in het analysecertificaat gerapporteerde lutumgehalte. Indien het lutumgehalte niet is gerapporteerd is de correctie uitgevoerd met een lutumgehalte van 5,4% (gemiddeld lutumgehalte Nederlandse bodem, AS3010/AS3210, prestatieblad organische stofgehalte in grond/waterbodem). Indien het vrij ijzergehalte is bepaald en groter is dan 5 % m/m, is bij de berekening van het organische stof gecorrigeerd voor dat gehalte aan vrij ijzer.

ANALYSECERTIFICAAT

Project code : 949726
Project omschrijving : 190668-MKB Zwitsal Zuid Apeldoorn
Opdrachtgever : Hunneman Milieu-Advies

Barcodeschema's

<i>Monstercode</i>	<i>Uw referentie</i>	<i>monster</i>	<i>diepte</i>	<i>barcode</i>
6107240	Talud, T23: 10-100	T23	0.1-1.0	3377339AA
6107241	Talud, T24: 10-100	T24	0.1-1.0	3377046AA
6107242	Talud, T25: 10-100	T25	0.1-1.0	3377050AA
6107243	Talud, T26: 10-100	T26	0.1-1.0	3377040AA

ANALYSECERTIFICAAT

Project code : 949726
Project omschrijving : 190668-MKB Zwitsal Zuid Apeldoorn
Opdrachtgever : Hunneman Milieu-Advies

Analysemethoden in Grond (AS3000)

AS3000

In dit analysecertificaat zijn de met 'S' gemerkte analyses uitgevoerd volgens de analysemethoden beschreven in het "Accreditatieschema Laboratoriumanalyses voor grond-, waterbodem- en grondwateronderzoek (AS SIKB 3000)". Het laboratoriumonderzoek is uitgevoerd volgens de onderstaande analysemethoden. Deze analyses zijn vastgelegd in het geldende accreditatie-certificaat met bijbehorende verrichtingenlijst L086 van Eurofins Omegam BV.

voorbewerking AS3000 : Conform AS3000 en NEN-EN 16179
Droge stof : Conform AS3010 prestatieblad 2
Organische stof (gec. voor lutum) : Conform AS3010 prestatieblad 3 en gelijkwaardig aan NEN 5754
Lutumgehalte (pipetmethode) : Conform AS3010 prestatieblad 4; gelijkwaardig aan NEN 5753
Koper (Cu) : Conform AS3010 prestatieblad 5 en NEN-EN-ISO 17294-2 en destructie conform NEN 6961

Hunneman Milieu-Advies
T.a.v. mevrouw L. van Hille
Barkstraat 5
8102GV RAALTE

Uw kenmerk : 190668-MKB Zwitsal Zuid Apeldoorn
Ons kenmerk : Project 950235
Validatieref. : 950235_certificaat_v1
Opdrachtverificatiecode: WIPV-IUBY-DIZA-GXCG
Bijlage(n) : 5 tabel(len) + 2 bijlage(n)

Amsterdam, 17 oktober 2019

Hierbij zend ik u de resultaten van het laboratoriumonderzoek dat op uw verzoek is uitgevoerd in de door u aangeboden monsters.

De resultaten hebben uitsluitend betrekking op de monsters, zoals die door u voor analyse ter beschikking werden gesteld.

Het onderzoek is, met uitzondering van eventueel uitbesteed onderzoek, uitgevoerd door Eurofins Omegam volgens de methoden zoals ze zijn vastgelegd in het geldende accreditatie-certificaat L086 en/of in de bundel "Analysevoorschriften Eurofins Omegam". De in dit onderzoek uitgevoerde onderzoeksmethoden van de geaccrediteerde analyses zijn in een aparte bijlage als onderdeel van dit analyse-certificaat opgenomen. De methoden zijn, voor zover mogelijk, ontleend aan de accreditatieprogramma's/schema's en NEN- EN- en/of ISO-voorschriften.

Ik wijs u erop dat het analyse-certificaat alleen in zijn geheel mag worden gereproduceerd. Ik vertrouw erop uw opdracht volledig en naar tevredenheid te hebben uitgevoerd. Heeft u naar aanleiding van deze rapportage nog vragen, dan verzoek ik u contact op te nemen met onze klantenservice.

Hoogachtend,
namens Eurofins Omegam,

Ing. J. Tukker
Manager productie

Op dit certificaat zijn onze algemene voorwaarden van toepassing.
Dit analyse-certificaat mag niet anders dan in zijn geheel worden gereproduceerd.

Eurofins Omegam B.V.
H.J.E. Wenckbachweg 120
NL-1114 AD Amsterdam-Duivendrecht
Nederland

T +31-(0)20-597 66 80
CSOmegam@eurofins.com
www.eurofins.nl

IBAN NL 16 BNPA 0227667980
BIC BNPANL2A
BTW nr. NL8139.67.132.B01
KvK nr. 34215654

ANALYSECERTIFICAAT

Project code : 950235
Project omschrijving : 190668-MKB Zwitsal Zuid Apeldoorn
Opdrachtgever : Hunneman Milieu-Advies

Monsterreferenties

6108450 = depot, D05-1 (traject c1)-1

Opgegeven bemonsteringsdatum : 07/10/2019
Ontvangstdatum opdracht : 07/10/2019
Startdatum : 07/10/2019
Monstercode : 6108450
Matrix : Grond

Monstervoorbewerking

S AS3000 (steekmonster)		uitgevoerd
S gewicht artefact	g	n.v.t.
S soort artefact		n.v.t.
S voorbewerking AS3000		uitgevoerd

Algemeen onderzoek - fysisch

S droge stof	%	84,8
S organische stof (gec. voor lutum)	% (m/m ds)	2,2
S lutumgehalte (pipetmethode)	% (m/m ds)	2,6

Anorganische parameters - metalen

S barium (Ba)	mg/kg ds	36
S cadmium (Cd)	mg/kg ds	< 0,20
S kobalt (Co)	mg/kg ds	4,6
S koper (Cu)	mg/kg ds	47
S kwik (Hg) (niet vluchtig)	mg/kg ds	0,38
S lood (Pb)	mg/kg ds	48
S molybdeen (Mo)	mg/kg ds	< 1,5
S nikkel (Ni)	mg/kg ds	5
S zink (Zn)	mg/kg ds	38

Organische parameters - niet aromatisch

S minerale olie (florisil clean-up)	mg/kg ds	< 35
-------------------------------------	----------	----------------

Organische parameters - aromatisch*Polycyclische koolwaterstoffen:*

S naftaleen	mg/kg ds	0,05
S fenantreen	mg/kg ds	0,49
S anthraceen	mg/kg ds	0,41
S fluoranteen	mg/kg ds	1,3
S benzo(a)antracene	mg/kg ds	0,47
S chryseen	mg/kg ds	0,56
S benzo(k)fluoranteen	mg/kg ds	0,28
S benzo(a)pyreen	mg/kg ds	0,36
S benzo(ghi)peryleen	mg/kg ds	0,21
S indeno(1,2,3-cd)pyreen	mg/kg ds	0,21
S som PAK (10)	mg/kg ds	4,3

Organische parameters - gehalogeneerd*Polychloorbifenylen:*

S PCB -28	mg/kg ds	< 0,001
S PCB -52	mg/kg ds	< 0,001
S PCB -101	mg/kg ds	< 0,001
S PCB -118	mg/kg ds	< 0,001
S PCB -138	mg/kg ds	< 0,001
S PCB -153	mg/kg ds	< 0,001
S PCB -180	mg/kg ds	< 0,001
S som PCBs (7)	mg/kg ds	0,005

Dit analyse-certificaat, inclusief voorblad en eventuele bijlage(n), mag niet anders dan in zijn geheel worden gereproduceerd.

- De met een 'Q' gemerkte analyses zijn door RvA geaccrediteerd (registratienummer L086).

- De met een 'S' gemerkte analyses zijn door RvA geaccrediteerd (L086) en op basis van het schema AS 3000 erkend.

Opdrachtverificatiecode: WIPV-IUBY-DIZA-GXCG

Ref.: 950235_certificaat_v1

ANALYSECERTIFICAAT

Project code : 950235
Project omschrijving : 190668-MKB Zwitsal Zuid Apeldoorn
Opdrachtgever : Hunneman Milieu-Advies

Monsterreferenties

6108451 = depot, D05-1 (traject c1)-2

Opgegeven bemonsteringsdatum : 07/10/2019
Ontvangstdatum opdracht : 07/10/2019
Startdatum : 07/10/2019
Monstercode : 6108451
Matrix : Grond

Monstervoorbewerking

S AS3000 (steekmonster)		uitgevoerd
S gewicht artefact	g	n.v.t.
S soort artefact		n.v.t.
S voorbewerking AS3000		uitgevoerd

Algemeen onderzoek - fysisch

S droge stof	%	80,5
S organische stof (gec. voor lutum)	% (m/m ds)	3,9

ANALYSECERTIFICAAT

Project code : 950235
Project omschrijving : 190668-MKB Zwitsal Zuid Apeldoorn
Opdrachtgever : Hunneman Milieu-Advies

Monsterreferenties

6108451 = depot, D05-1 (traject c1)-2

Opgegeven bemonsteringsdatum : 07/10/2019
Ontvangstdatum opdracht : 07/10/2019
Startdatum : 07/10/2019
Monstercode : 6108451
Matrix : Grond

Organische parameters - gehalogeneerd
Perfluorcarbonzuren:

perfluorbutaanzuur (PFBA)	µg/kg ds	< 0,1
perfluorpentaanzuur (PFPeA)	µg/kg ds	< 0,1
perfluorhexaanzuur (PFHxA)	µg/kg ds	< 0,1
perfluorheptaanzuur (PFHpA)	µg/kg ds	< 0,1
perfluoroctaanzuur (PFOA) lineair	µg/kg ds	< 0,1
perfluoroctaanzuur (PFOA) vertakt	µg/kg ds	< 0,1
perfluornonaanzuur (PFNA)	µg/kg ds	< 0,1
perfluordecaanzuur (PFDeA)	µg/kg ds	< 0,1
perfluorundecaanzuur (PFUnDA)	µg/kg ds	< 0,1
perfluordodecaanzuur (PFDoDA)	µg/kg ds	< 0,1
perfluortridecaanzuur (PFTrDA)	µg/kg ds	< 0,1
perfluortetradecaanzuur (PFTeDA)	µg/kg ds	< 0,1
perfluorhexadecaanzuur (PFHxDA)	µg/kg ds	< 0,1
perfluoroctadecaanzuur (PFODA)	µg/kg ds	< 0,1

Perfluorsulfonzuren:

perfluorbutaansulfonzuur (PFBS)	µg/kg ds	< 0,1
perfluorpentaansulfonzuur (PFPeS)	µg/kg ds	< 0,1
perfluorhexaansulfonzuur (PFHxS)	µg/kg ds	< 0,1
perfluorheptaansulfonzuur (PFHpS)	µg/kg ds	< 0,1
perfluoroctaansulfonzuur (PFOS) lineair	µg/kg ds	0,2
perfluoroctaansulfonzuur (PFOS) vertakt	µg/kg ds	< 0,1
perfluordecaansulfonzuur (PFDS)	µg/kg ds	< 0,1

Perfluorverbindingen - precursors:

4:2 fluortelomeer sulfonzuur (4:2 FTS)	µg/kg ds	< 0,1
6:2 fluortelomeer sulfonzuur (6:2 FTS)	µg/kg ds	< 0,1
8:2 fluortelomeer sulfonzuur (8:2 FTS)	µg/kg ds	< 0,1
10:2 fluortelomeer sulfonzuur (10:2 FTS)	µg/kg ds	< 0,1

ANALYSECERTIFICAAT

Project code : 950235
Project omschrijving : 190668-MKB Zwitsal Zuid Apeldoorn
Opdrachtgever : Hunneman Milieu-Advies

Monsterreferenties

6108451 = depot, D05-1 (traject c1)-2

Opgegeven bemonsteringsdatum : 07/10/2019
Ontvangstdatum opdracht : 07/10/2019
Startdatum : 07/10/2019
Monstercode : 6108451
Matrix : Grond

Perfluorverbindingen - overig:

N- methylperfluorooctaansulfonamide acetaat (MeFOSAA)	µg/kg ds	< 0,1
N-ethylperfluorooctaansulfonamide acetaat (EtFOSAA)	µg/kg ds	< 0,1
perfluorooctaansulfonamide (PFOSA)	µg/kg ds	< 0,1
N- methylperfluorooctaansulfonamide (MeFOSA)	µg/kg ds	< 0,1
8:2 polyfluoralkyl fosfaat diester (8:2 diPAP)	µg/kg ds	< 0,1
som PFOA	µg/kg ds	0,1
som PFOS	µg/kg ds	0,3

ANALYSECERTIFICAAT

Project code : 950235
Project omschrijving : 190668-MKB Zwitsal Zuid Apeldoorn
Opdrachtgever : Hunneman Milieu-Advies

Opmerkingen m.b.t. analyses

Opmerking(en) algemeen

Kwantificering van vertakte PFOS/PFOA is gebaseerd op DIN 38414-14.

Organische stof gehalte (gecorrigeerd voor lutum en vrij ijzer in de vorm van Fe₂O₃)

Het organische stofgehalte is gecorrigeerd voor het in het analysecertificaat gerapporteerde lutumgehalte. Indien het lutumgehalte niet is gerapporteerd is de correctie uitgevoerd met een lutumgehalte van 5,4% (gemiddeld lutumgehalte Nederlandse bodem, AS3010/AS3210, prestatieblad organische stofgehalte in grond/waterbodem). Indien het vrij ijzergehalte is bepaald en groter is dan 5 % m/m, is bij de berekening van het organische stof gecorrigeerd voor dat gehalte aan vrij ijzer.

Sommatie van concentraties voor groepsparameters

De sommatie is uitgevoerd volgens AS3000 paragraaf 2.5.2 en bijlage 3.

ANALYSECERTIFICAAT

Project code : 950235
Project omschrijving : 190668-MKB Zwitsal Zuid Apeldoorn
Opdrachtgever : Hunneman Milieu-Advies

Barcodeschema's

<i>Monstercode Uw referentie</i>	<i>monster</i>	<i>diepte</i>	<i>barcode</i>
6108450 depot, D05-1 (traject c1)-1	D05-1 (tra	0.0-1.0	3377169AA
6108451 depot, D05-1 (traject c1)-2	D05-1 (tra	0.0-1.0	0123650AD

ANALYSECERTIFICAAT

Project code : 950235
Project omschrijving : 190668-MKB Zwitsal Zuid Apeldoorn
Opdrachtgever : Hunneman Milieu-Advies

Analysemethoden in Grond (AS3000)

AS3000

In dit analysecertificaat zijn de met 'S' gemerkte analyses uitgevoerd volgens de analysemethoden beschreven in het "Accreditatieschema Laboratoriumanalyses voor grond-, waterbodem- en grondwateronderzoek (AS SIKB 3000)". Het laboratoriumonderzoek is uitgevoerd volgens de onderstaande analysemethoden. Deze analyses zijn vastgelegd in het geldende accreditatie-certificaat met bijbehorende verrichtingenlijst L086 van Eurofins Omegam BV.

voorbewerking AS3000	: Conform AS3000 en NEN-EN 16179
Droge stof	: Conform AS3010 prestatieblad 2
Organische stof (gec. voor lutum)	: Conform AS3010 prestatieblad 3 en gelijkwaardig aan NEN 5754
Lutumgehalte (pipetmethode)	: Conform AS3010 prestatieblad 4; gelijkwaardig aan NEN 5753
Barium (Ba)	: Conform AS3010 prestatieblad 5 en NEN-EN-ISO 17294-2 en destructie conform NEN 6961
Cadmium (Cd)	: Conform AS3010 prestatieblad 5 en NEN-EN-ISO 17294-2 en destructie conform NEN 6961
Kobalt (Co)	: Conform AS3010 prestatieblad 5 en NEN-EN-ISO 17294-2 en destructie conform NEN 6961
Koper (Cu)	: Conform AS3010 prestatieblad 5 en NEN-EN-ISO 17294-2 en destructie conform NEN 6961
Kwik (Hg) (niet vluchtig)	: Conform AS3010 prestatieblad 5 en NEN-EN-ISO 17294-2 en destructie conform NEN 6961
Lood (Pb)	: Conform AS3010 prestatieblad 5 en NEN-EN-ISO 17294-2 en destructie conform NEN 6961
Molybdeen (Mo)	: Conform AS3010 prestatieblad 5 en NEN-EN-ISO 17294-2 en destructie conform NEN 6961
Nikkel (Ni)	: Conform AS3010 prestatieblad 5 en NEN-EN-ISO 17294-2 en destructie conform NEN 6961
Zink (Zn)	: Conform AS3010 prestatieblad 5 en NEN-EN-ISO 17294-2 en destructie conform NEN 6961
Minerale olie (florisil clean-up)	: Conform AS3010 prestatieblad 7
PAKs	: Conform AS3010 prestatieblad 6
PCBs	: Conform AS3010 prestatieblad 8

Hunneman Milieu-Advies
T.a.v. mevrouw L. van Hille
Barkstraat 5
8102GV RAALTE

Uw kenmerk : 190668-MKB Zwitsal Zuid Apeldoorn
Ons kenmerk : Project 950254
Validatieref. : 950254_certificaat_v1
Opdrachtverificatiecode: UXGE-DTKG-TSWZ-BSBL
Bijlage(n) : 3 tabel(len) + 1 oliechromatogram(men) + 2 bijlage(n)

Amsterdam, 8 oktober 2019

Hierbij zend ik u de resultaten van het laboratoriumonderzoek dat op uw verzoek is uitgevoerd in de door u aangeboden monsters.

De resultaten hebben uitsluitend betrekking op de monsters, zoals die door u voor analyse ter beschikking werden gesteld.

Het onderzoek is, met uitzondering van eventueel uitbesteed onderzoek, uitgevoerd door Eurofins Omegam volgens de methoden zoals ze zijn vastgelegd in het geldende accreditatie-certificaat L086 en/of in de bundel "Analysevoorschriften Eurofins Omegam". De in dit onderzoek uitgevoerde onderzoeksmethoden van de geaccrediteerde analyses zijn in een aparte bijlage als onderdeel van dit analyse-certificaat opgenomen. De methoden zijn, voor zover mogelijk, ontleend aan de accreditatieprogramma's/schema's en NEN- EN- en/of ISO-voorschriften.

Ik wijs u erop dat het analyse-certificaat alleen in zijn geheel mag worden gereproduceerd. Ik vertrouw erop uw opdracht volledig en naar tevredenheid te hebben uitgevoerd. Heeft u naar aanleiding van deze rapportage nog vragen, dan verzoek ik u contact op te nemen met onze klantenservice.

Hoogachtend,
namens Eurofins Omegam,

Ing. J. Tukker
Manager productie

Op dit certificaat zijn onze algemene voorwaarden van toepassing.
Dit analyse-certificaat mag niet anders dan in zijn geheel worden gereproduceerd.

Eurofins Omegam B.V.
H.J.E. Wenckbachweg 120
NL-1114 AD Amsterdam-Duivendrecht
Nederland

T +31-(0)20-597 66 80
CSOmegam@eurofins.com
www.eurofins.nl

IBAN NL 16 BNPA 0227667980
BIC BNPANL2A
BTW nr. NL8139.67.132.B01
KvK nr. 34215654

ANALYSECERTIFICAAT

Project code : 950254
Project omschrijving : 190668-MKB Zwitsal Zuid Apeldoorn
Opdrachtgever : Hunneman Milieu-Advies

Monsterreferenties

6108479 = Bodem, B28: 60-80

6108480 = Talud, T27: 10-50

6108481 = Talud, T28: 0-50

Opgegeven bemonsteringsdatum :	07/10/2019	07/10/2019	07/10/2019
Ontvangstdatum opdracht :	07/10/2019	07/10/2019	07/10/2019
Startdatum :	07/10/2019	07/10/2019	07/10/2019
Monstercode :	6108479	6108480	6108481
Matrix :	Grond	Grond	Grond

Monstervoorbewerking

S AS3000 (steekmonster)		uitgevoerd	uitgevoerd	uitgevoerd
S gewicht artefact	g	n.v.t.	n.v.t.	n.v.t.
S soort artefact		n.v.t.	n.v.t.	n.v.t.
S voorbewerking AS3000		uitgevoerd	uitgevoerd	uitgevoerd

Algemeen onderzoek - fysisch

S droge stof	%	94,4	93,0	90,5
S organische stof (gec. voor lutum)	% (m/m ds)	4,9	5,7	3,3

Organische parameters - niet aromatisch

S minerale olie (florisil clean-up)	mg/kg ds	< 35	59	< 35
-------------------------------------	----------	----------------	-----------	----------------

ANALYSECERTIFICAAT

Project code : 950254
Project omschrijving : 190668-MKB Zwitsal Zuid Apeldoorn
Opdrachtgever : Hunneman Milieu-Advies

Monsterreferenties
 6108482 = Talud, T29: 0-50

Opgegeven bemonsteringsdatum : 07/10/2019
Ontvangstdatum opdracht : 07/10/2019
Startdatum : 07/10/2019
Monstercode : 6108482
Matrix : Grond

Monstervoorbewerking
 S AS3000 (steekmonster) **uitgevoerd**
 S gewicht artefact g **n.v.t.**
 S soort artefact **n.v.t.**
 S voorbewerking AS3000 **uitgevoerd**

Algemeen onderzoek - fysisch
 S droge stof % **91,8**
 S organische stof (gec. voor lutum) % (m/m ds) **6,8**

Organische parameters - niet aromatisch
 S minerale olie (florisil clean-up) mg/kg ds **< 35**

A N A L Y S E C E R T I F I C A A T

Project code : 950254
Project omschrijving : 190668-MKB Zwitsal Zuid Apeldoorn
Opdrachtgever : Hunneman Milieu-Advies

Opmerkingen m.b.t. analyses

Opmerking(en) algemeen

Organische stof gehalte (gecorrigeerd voor lutum en vrij ijzer in de vorm van Fe₂O₃)

Het organische stofgehalte is gecorrigeerd voor het in het analysecertificaat gerapporteerde lutumgehalte. Indien het lutumgehalte niet is gerapporteerd is de correctie uitgevoerd met een lutumgehalte van 5,4% (gemiddeld lutumgehalte Nederlandse bodem, AS3010/AS3210, prestatieblad organische stofgehalte in grond/waterbodem). Indien het vrij ijzergehalte is bepaald en groter is dan 5 % m/m, is bij de berekening van het organische stof gecorrigeerd voor dat gehalte aan vrij ijzer.

OLIE-ONDERZOEK

Monstercode : 6108480
Project omschrijving : 190668-MKB Zwitsal Zuid Apeldoorn
Uw referentie : Talud, T27: 10-50
Methode : minerale olie (florisil clean-up)

OLIECHROMATOGRAM

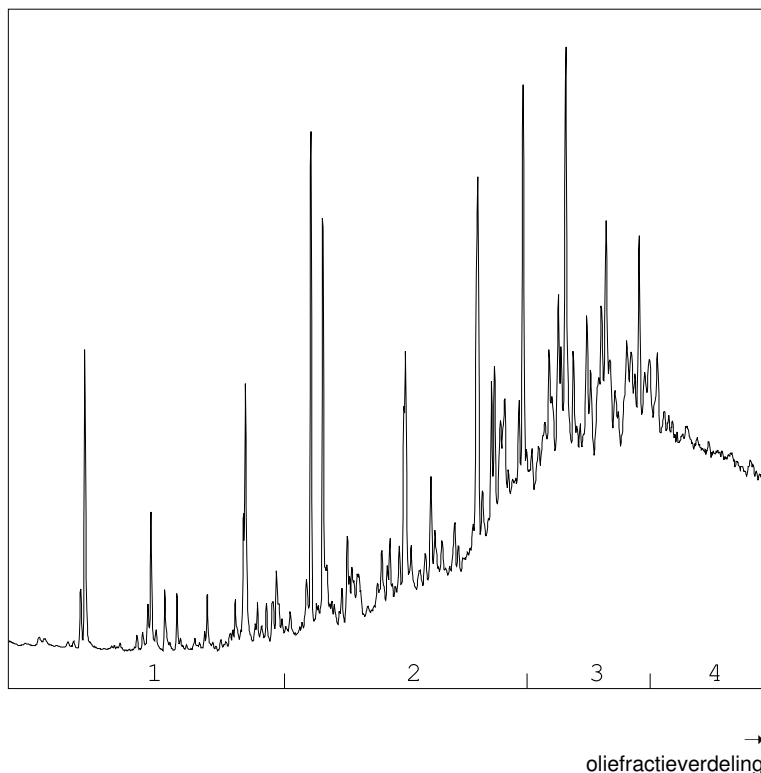

OLIEFRACTIEVERDELING

1) fractie > C10 - C19	2 %
2) fractie C19 - C29	29 %
3) fractie C29 - C35	40 %
4) fractie C35 -< C40	29 %

minerale olie gehalte: 59 mg/kg ds

Minerale olie

Interpretatie: raadpleeg voor de typering van de oliesoort de OMEGAM oliebibliotheek.

De hoogte van de signalen is geen maat voor de concentratie van de olie in het monster.
(Het chromatogram heeft een variabele schaalindeling)

Bij een minerale olie gehalte kleiner dan de rapportagegrens worden geen oliefracties weergegeven.

Dit analyse-certificaat, inclusief voorblad en eventuele bijlage(n), mag niet anders dan in zijn geheel worden gereproduceerd.

ANALYSECERTIFICAAT

Project code : 950254
Project omschrijving : 190668-MKB Zwitsal Zuid Apeldoorn
Opdrachtgever : Hunneman Milieu-Advies

Barcodeschema's

<i>Monstercode</i>	<i>Uw referentie</i>	<i>monster</i>	<i>diepte</i>	<i>barcode</i>
6108479	Bodem, B28: 60-80	B28	0.6-0.8	3376991AA
6108480	Talud, T27: 10-50	T27	0.1-0.5	3377163AA
6108481	Talud, T28: 0-50	T28	0.0-0.5	3377043AA
6108482	Talud, T29: 0-50	T29	0.0-0.5	3377041AA

ANALYSECERTIFICAAT

Project code : 950254
Project omschrijving : 190668-MKB Zwitsal Zuid Apeldoorn
Opdrachtgever : Hunneman Milieu-Advies

Analysemethoden in Grond (AS3000)

AS3000

In dit analysecertificaat zijn de met 'S' gemerkte analyses uitgevoerd volgens de analysemethoden beschreven in het "Accreditatieschema Laboratoriumanalyses voor grond-, waterbodem- en grondwateronderzoek (AS SIKB 3000)". Het laboratoriumonderzoek is uitgevoerd volgens de onderstaande analysemethoden. Deze analyses zijn vastgelegd in het geldende accreditatie-certificaat met bijbehorende verrichtingenlijst L086 van Eurofins Omegam BV.

voorbewerking AS3000 : Conform AS3000 en NEN-EN 16179
Droge stof : Conform AS3010 prestatieblad 2
Organische stof (gec. voor lutum) : Conform AS3010 prestatieblad 3 en gelijkwaardig aan NEN 5754
Minerale olie (florisil clean-up) : Conform AS3010 prestatieblad 7

Hunneman Milieu-Advies
T.a.v. de heer D. Huntink
Barkstraat 5
8102GV RAALTE

Uw kenmerk : 190668-MKB Zwitsal Zuid Apeldoorn
Ons kenmerk : Project 989412
Validatieref. : 989412_certificaat_v1
Opdrachtverificatiecode: BAUP-MMCF-OTIM-RRSQ
Bijlage(n) : 4 tabel(len) + 1 oliechromatogram(men) + 2 bijlage(n)

Amsterdam, 16 januari 2020

Hierbij zend ik u de resultaten van het laboratoriumonderzoek dat op uw verzoek is uitgevoerd in de door u aangeboden monsters.

De resultaten hebben uitsluitend betrekking op de monsters, zoals die door u voor analyse ter beschikking werden gesteld.

Het onderzoek is, met uitzondering van eventueel uitbesteed onderzoek, uitgevoerd door Eurofins Omegam volgens de methoden zoals ze zijn vastgelegd in het geldende accreditatie-certificaat L086 en/of in de bundel "Analysevoorschriften Eurofins Omegam". De in dit onderzoek uitgevoerde onderzoeksmethoden van de geaccrediteerde analyses zijn in een aparte bijlage als onderdeel van dit analyse-certificaat opgenomen. De methoden zijn, voor zover mogelijk, ontleend aan de accreditatieprogramma's/schema's en NEN- EN- en/of ISO-voorschriften.

Ik wijs u erop dat het analyse-certificaat alleen in zijn geheel mag worden gereproduceerd. Ik vertrouw erop uw opdracht volledig en naar tevredenheid te hebben uitgevoerd. Heeft u naar aanleiding van deze rapportage nog vragen, dan verzoek ik u contact op te nemen met onze klantenservice.

Hoogachtend,
namens Eurofins Omegam,

Ing. J. Tukker
Manager productie

Op dit certificaat zijn onze algemene voorwaarden van toepassing.
Dit analyse-certificaat mag niet anders dan in zijn geheel worden gereproduceerd.

Eurofins Omegam B.V.
H.J.E. Wenckbachweg 120
NL-1114 AD Amsterdam-Duivendrecht
Nederland

T +31-(0)20-597 66 80
CSOmegam@eurofins.com
www.eurofins.nl

IBAN NL 16 BNPA 0227667980
BIC BNPANL2A
BTW nr. NL8139.67.132.B01
KvK nr. 34215654

ANALYSECERTIFICAAT

Project code : 989412
Project omschrijving : 190668-MKB Zwitsal Zuid Apeldoorn
Opdrachtgever : Hunneman Milieu-Advies

Monsterreferenties

6209238 = 1, B-43-1

6209239 = 2, B-44-1

6209240 = 3, B-45-1

Opgegeven bemonsteringsdatum	: 15/01/2020	15/01/2020	15/01/2020
Ontvangstdatum opdracht	: 15/01/2020	15/01/2020	15/01/2020
Startdatum	: 15/01/2020	15/01/2020	15/01/2020
Monstercode	: 6209238	6209239	6209240
Matrix	: Grond	Grond	Grond

Monstervoorbewerking

		uitgevoerd	uitgevoerd	uitgevoerd
S AS3000 (steekmonster)		n.v.t.	n.v.t.	n.v.t.
S gewicht artefact	g	n.v.t.	n.v.t.	n.v.t.
S soort artefact		n.v.t.	n.v.t.	n.v.t.
S voorbewerking AS3000		uitgevoerd	uitgevoerd	uitgevoerd

Algemeen onderzoek - fysisch

S droge stof	%	89,4	89,0	90,0
S organische stof (gec. voor lutum)	% (m/m ds)	0,3	0,5	0,3
S lutumgehalte (pipetmethode)	% (m/m ds)	2,8	2,7	1,0

Anorganische parameters - metalen

S koper (Cu)	mg/kg ds	< 5,0	< 5,0	< 5,0
--------------	----------	-------	-------	-------

Organische parameters - niet aromatisch

S minerale olie (florisil clean-up)	mg/kg ds	< 35	< 35	< 35
-------------------------------------	----------	------	------	------

Organische parameters - aromatisch
Polycyclische koolwaterstoffen:

S naftaleen	mg/kg ds	0,06	< 0,05	< 0,05
S fenantreen	mg/kg ds	< 0,05	< 0,05	< 0,05
S anthraceen	mg/kg ds	< 0,05	< 0,05	< 0,05
S fluoranteen	mg/kg ds	0,08	< 0,05	< 0,05
S benzo(a)antraceen	mg/kg ds	< 0,05	< 0,05	< 0,05
S chryseen	mg/kg ds	< 0,05	< 0,05	< 0,05
S benzo(k)fluoranteen	mg/kg ds	< 0,05	< 0,05	< 0,05
S benzo(a)pyreen	mg/kg ds	< 0,05	< 0,05	< 0,05
S benzo(ghi)peryleen	mg/kg ds	< 0,05	< 0,05	< 0,05
S indeno(1,2,3-cd)pyreen	mg/kg ds	< 0,05	< 0,05	< 0,05
S som PAK (10)	mg/kg ds	0,42	0,35	0,35

ANALYSECERTIFICAAT

Project code : 989412
Project omschrijving : 190668-MKB Zwitsal Zuid Apeldoorn
Opdrachtgever : Hunneman Milieu-Advies

Monsterreferenties

6209241 = 4, B-46-1

6209242 = 5, T-48-1

6209243 = 6, T-49-1

Opgegeven bemonsteringsdatum :	15/01/2020	15/01/2020	15/01/2020
Ontvangstdatum opdracht :	15/01/2020	15/01/2020	15/01/2020
Startdatum :	15/01/2020	15/01/2020	15/01/2020
Monstercode :	6209241	6209242	6209243
Matrix :	Grond	Grond	Grond

Monstervoorbewerking

	uitgevoerd	uitgevoerd	uitgevoerd
S AS3000 (steekmonster)	n.v.t.	n.v.t.	n.v.t.
S gewicht artefact g	n.v.t.	n.v.t.	n.v.t.
S soort artefact	n.v.t.	n.v.t.	n.v.t.
S voorbewerking AS3000	uitgevoerd	uitgevoerd	uitgevoerd

Algemeen onderzoek - fysisch

S droge stof	%	89,1	92,0	89,2
S organische stof (gec. voor lutum)	% (m/m ds)	0,4	0,8	1,5
S lutumgehalte (pipetmethode)	% (m/m ds)	2,5	2,5	2,0

Anorganische parameters - metalen

S koper (Cu)	mg/kg ds	< 5,0	6,3	31
--------------	----------	-------	-----	----

Organische parameters - niet aromatisch

S minerale olie (florisil clean-up)	mg/kg ds	< 35	< 35	< 35
-------------------------------------	----------	------	------	------

Organische parameters - aromatisch
Polycyclische koolwaterstoffen:

S naftaleen	mg/kg ds	< 0,05	< 0,05	< 0,05
S fenantreen	mg/kg ds	< 0,05	0,14	< 0,05
S anthraceen	mg/kg ds	< 0,05	0,19	< 0,05
S fluoranteen	mg/kg ds	0,06	1,6	0,30
S benzo(a)antraceen	mg/kg ds	< 0,05	0,72	0,16
S chryseen	mg/kg ds	< 0,05	0,73	0,17
S benzo(k)fluoranteen	mg/kg ds	< 0,05	0,55	0,12
S benzo(a)pyreen	mg/kg ds	< 0,05	0,94	0,19
S benzo(ghi)peryleen	mg/kg ds	< 0,05	0,72	0,16
S indeno(1,2,3-cd)pyreen	mg/kg ds	< 0,05	0,57	0,12
S som PAK (10)	mg/kg ds	0,38	6,2	1,3

ANALYSECERTIFICAAT

Project code : 989412
Project omschrijving : 190668-MKB Zwitsal Zuid Apeldoorn
Opdrachtgever : Hunneman Milieu-Advies

Monsterreferenties
 6209244 = 7, T-50-1

Opgegeven bemonsteringsdatum : 15/01/2020
Ontvangstdatum opdracht : 15/01/2020
Startdatum : 15/01/2020
Monstercode : 6209244
Matrix : Grond

Monstervoorbewerking
 S AS3000 (steekmonster) **uitgevoerd**
 S gewicht artefact g **n.v.t.**
 S soort artefact **n.v.t.**
 S voorbewerking AS3000 **uitgevoerd**

Algemeen onderzoek - fysisch
 S droge stof % **84,3**
 S organische stof (gec. voor lutum) % (m/m ds) **3,1**
 S lutumgehalte (pipetmethode) % (m/m ds) **5,7**

Anorganische parameters - metalen
 S koper (Cu) mg/kg ds **53**

Organische parameters - niet aromatisch
 S minerale olie (florisil clean-up) mg/kg ds **100**

Organische parameters - aromatisch
Polycyclische koolwaterstoffen:
 S naftaleen mg/kg ds **0,30**
 S fenantreen mg/kg ds **0,83**
 S anthraceen mg/kg ds **0,74**
 S fluoranteen mg/kg ds **6,1**
 S benzo(a)antraceen mg/kg ds **3,0**
 S chryseen mg/kg ds **2,9**
 S benzo(k)fluoranteen mg/kg ds **2,3**
 S benzo(a)pyreen mg/kg ds **3,5**
 S benzo(ghi)peryleen mg/kg ds **2,8**
 S indeno(1,2,3-cd)pyreen mg/kg ds **2,3**
 S som PAK (10) mg/kg ds **25**

A N A L Y S E C E R T I F I C A A T

Project code : 989412
Project omschrijving : 190668-MKB Zwitsal Zuid Apeldoorn
Opdrachtgever : Hunneman Milieu-Advies

Opmerkingen m.b.t. analyses

Opmerking(en) algemeen

Organische stof gehalte (gecorrigeerd voor lutum en vrij ijzer in de vorm van Fe₂O₃)

Het organische stofgehalte is gecorrigeerd voor het in het analysecertificaat gerapporteerde lutumgehalte. Indien het lutumgehalte niet is gerapporteerd is de correctie uitgevoerd met een lutumgehalte van 5,4% (gemiddeld lutumgehalte Nederlandse bodem, AS3010/AS3210, prestatieblad organische stofgehalte in grond/waterbodem). Indien het vrij ijzergehalte is bepaald en groter is dan 5 % m/m, is bij de berekening van het organische stof gecorrigeerd voor dat gehalte aan vrij ijzer.

Sommatie van concentraties voor groepsparameters

De sommatie is uitgevoerd volgens AS3000 paragraaf 2.5.2 en bijlage 3.

OLIE-ONDERZOEK

Monstercode : 6209244
Project omschrijving : 190668-MKB Zwitsal Zuid Apeldoorn
Uw referentie : 7, T-50-1
Methode : minerale olie (florisil clean-up)

OLIECHROMATOGRAM

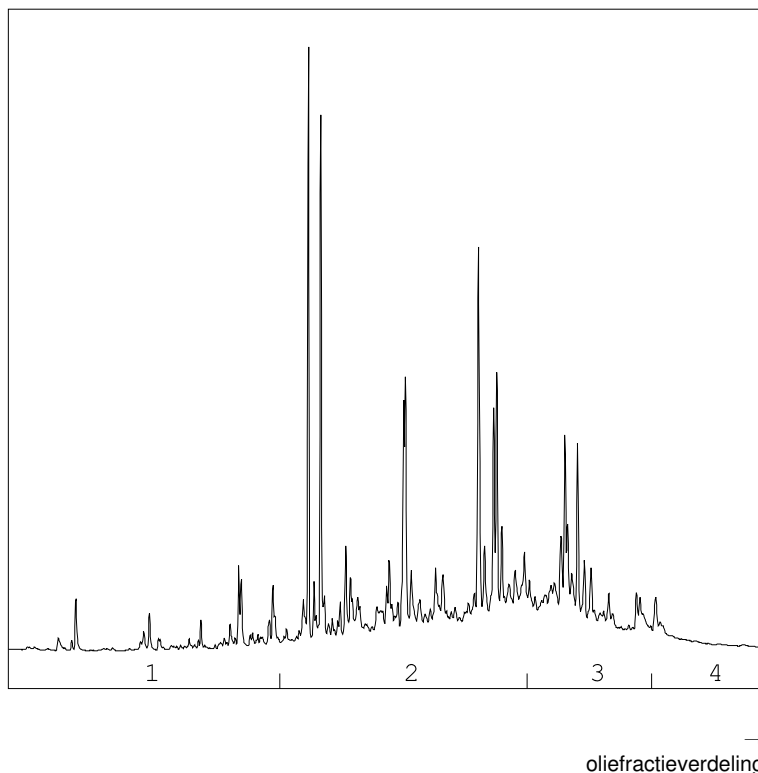

OLIEFRACTIEVERDELING

1) fractie > C10 - C19	5 %
2) fractie C19 - C29	62 %
3) fractie C29 - C35	28 %
4) fractie C35 -< C40	5 %

minerale olie gehalte: 100 mg/kg ds

Minerale olie

Interpretatie: raadpleeg voor de typering van de oliesoort de OMEGAM oliebibliotheek.

De hoogte van de signalen is geen maat voor de concentratie van de olie in het monster.
(Het chromatogram heeft een variabele schaalindeling)

Bij een minerale olie gehalte kleiner dan de rapportagegrens worden geen oliefracties weergegeven.

Dit analyse-certificaat, inclusief voorblad en eventuele bijlage(n), mag niet anders dan in zijn geheel worden gereproduceerd.

ANALYSECERTIFICAAT

Project code : 989412
Project omschrijving : 190668-MKB Zwitsal Zuid Apeldoorn
Opdrachtgever : Hunneman Milieu-Advies

Barcodeschema's

<i>Monstercode</i>	<i>Uw referentie</i>	<i>monster</i>	<i>diepte</i>	<i>barcode</i>
6209238	1, B-43-1	B-43	1.6-1.8	3465871AA
6209239	2, B-44-1	B-44	1.6-1.8	3201690AA
6209240	3, B-45-1	B-45	1.6-1.8	3201702AA
6209241	4, B-46-1	B-46	1.6-1.8	3201708AA
6209242	5, T-48-1	T-48	0.5-1.5	3465877AA
6209243	6, T-49-1	T-49	0.8-1.4	3201705AA
6209244	7, T-50-1	T-50	0.5-1.5	3201707AA

ANALYSECERTIFICAAT

Project code : 989412
Project omschrijving : 190668-MKB Zwitsal Zuid Apeldoorn
Opdrachtgever : Hunneman Milieu-Advies

Analysemethoden in Grond (AS3000)

AS3000

In dit analysecertificaat zijn de met 'S' gemerkte analyses uitgevoerd volgens de analysemethoden beschreven in het "Accreditatieschema Laboratoriumanalyses voor grond-, waterbodem- en grondwateronderzoek (AS SIKB 3000)". Het laboratoriumonderzoek is uitgevoerd volgens de onderstaande analysemethoden. Deze analyses zijn vastgelegd in het geldende accreditatie-certificaat met bijbehorende verrichtingenlijst L086 van Eurofins Omegam BV.

voorbewerking AS3000 : Conform AS3000 en NEN-EN 16179
Droge stof : Conform AS3010 prestatieblad 2
Organische stof (gec. voor lutum) : Conform AS3010 prestatieblad 3 en gelijkwaardig aan NEN 5754
Lutumgehalte (pipetmethode) : Conform AS3010 prestatieblad 4; gelijkwaardig aan NEN 5753
Koper (Cu) : Conform AS3010 prestatieblad 5 en NEN-EN-ISO 17294-2 en destructie conform NEN 6961
Minerale olie (florisil clean-up) : Conform AS3010 prestatieblad 7
PAKs : Conform AS3010 prestatieblad 6

Hunneman Milieu-Advies
T.a.v. mevrouw L. van Hille
Barkstraat 5
8102GV RAALTE

Uw kenmerk : 190668-MKB Zwitsal Zuid Apeldoorn
Ons kenmerk : Project 990523
Validatieref. : 990523_certificaat_v1
Opdrachtverificatiecode: JMRF-XWFM-JDSF-BUZA
Bijlage(n) : 2 tabel(len) + 2 bijlage(n)

Amsterdam, 20 januari 2020

Hierbij zend ik u de resultaten van het laboratoriumonderzoek dat op uw verzoek is uitgevoerd in de door u aangeboden monsters.

De resultaten hebben uitsluitend betrekking op de monsters, zoals die door u voor analyse ter beschikking werden gesteld.

Het onderzoek is, met uitzondering van eventueel uitbesteed onderzoek, uitgevoerd door Eurofins Omegam volgens de methoden zoals ze zijn vastgelegd in het geldende accreditatie-certificaat L086 en/of in de bundel "Analysevoorschriften Eurofins Omegam". De in dit onderzoek uitgevoerde onderzoeksmethoden van de geaccrediteerde analyses zijn in een aparte bijlage als onderdeel van dit analyse-certificaat opgenomen. De methoden zijn, voor zover mogelijk, ontleend aan de accreditatieprogramma's/schema's en NEN- EN- en/of ISO-voorschriften.

Ik wijs u erop dat het analyse-certificaat alleen in zijn geheel mag worden gereproduceerd. Ik vertrouw erop uw opdracht volledig en naar tevredenheid te hebben uitgevoerd. Heeft u naar aanleiding van deze rapportage nog vragen, dan verzoek ik u contact op te nemen met onze klantenservice.

Hoogachtend,
namens Eurofins Omegam,

Ing. J. Tukker
Manager productie

Op dit certificaat zijn onze algemene voorwaarden van toepassing.
Dit analyse-certificaat mag niet anders dan in zijn geheel worden gereproduceerd.

Eurofins Omegam B.V.
H.J.E. Wenckbachweg 120
NL-1114 AD Amsterdam-Duivendrecht
Nederland

T +31-(0)20-597 66 80
CSOmegam@eurofins.com
www.eurofins.nl

IBAN NL 16 BNPA 0227667980
BIC BNPANL2A
BTW nr. NL8139.67.132.B01
KvK nr. 34215654

ANALYSECERTIFICAAT

Project code : 990523
Project omschrijving : 190668-MKB Zwitsal Zuid Apeldoorn
Opdrachtgever : Hunneman Milieu-Advies

Monsterreferenties

6212038 = bodem, B-47-1

6212039 = bodem, B-48-1

Opgegeven bemonsteringsdatum :	17/01/2020	17/01/2020
Ontvangstdatum opdracht :	17/01/2020	17/01/2020
Startdatum :	17/01/2020	17/01/2020
Monstercode :	6212038	6212039
Matrix :	Grond	Grond

Monstervoorbewerking

		uitgevoerd	uitgevoerd
S AS3000 (steekmonster)		n.v.t.	n.v.t.
S gewicht artefact	g	n.v.t.	n.v.t.
S soort artefact		n.v.t.	n.v.t.
S voorbewerking AS3000		uitgevoerd	uitgevoerd

Algemeen onderzoek - fysisch

S droge stof	%	82,3	92,4
S organische stof (gec. voor lutum)	% (m/m ds)	0,6	< 0,2
S lutumgehalte (pipetmethode)	% (m/m ds)	9,0	3,7

Anorganische parameters - metalen

S koper (Cu)	mg/kg ds	14	14
--------------	----------	----	----

Organische parameters - niet aromatisch

S minerale olie (florisil clean-up)	mg/kg ds	< 35	< 35
-------------------------------------	----------	------	------

Organische parameters - aromatisch
Polycyclische koolwaterstoffen:

S naftaleen	mg/kg ds	< 0,05	< 0,05
S fenantreen	mg/kg ds	< 0,05	< 0,05
S anthraceen	mg/kg ds	< 0,05	< 0,05
S fluoranteen	mg/kg ds	0,10	0,19
S benzo(a)antracene	mg/kg ds	< 0,05	< 0,05
S chryseen	mg/kg ds	< 0,05	< 0,05
S benzo(k)fluoranteen	mg/kg ds	< 0,05	< 0,05
S benzo(a)pyreen	mg/kg ds	< 0,05	< 0,05
S benzo(ghi)peryleen	mg/kg ds	< 0,05	< 0,05
S indeno(1,2,3-cd)pyreen	mg/kg ds	< 0,05	< 0,05
S som PAK (10)	mg/kg ds	0,42	0,50

ANALYSECERTIFICAAT

Project code : 990523
Project omschrijving : 190668-MKB Zwitsal Zuid Apeldoorn
Opdrachtgever : Hunneman Milieu-Advies

Opmerkingen m.b.t. analyses

Opmerking(en) algemeen

Organische stof gehalte (gecorrigeerd voor lutum en vrij ijzer in de vorm van Fe₂O₃)

Het organische stofgehalte is gecorrigeerd voor het in het analysecertificaat gerapporteerde lutumgehalte. Indien het lutumgehalte niet is gerapporteerd is de correctie uitgevoerd met een lutumgehalte van 5,4% (gemiddeld lutumgehalte Nederlandse bodem, AS3010/AS3210, prestatieblad organische stofgehalte in grond/waterbodem). Indien het vrij ijzergehalte is bepaald en groter is dan 5 % m/m, is bij de berekening van het organische stof gecorrigeerd voor dat gehalte aan vrij ijzer.

Sommatie van concentraties voor groepsparameters

De sommatie is uitgevoerd volgens AS3000 paragraaf 2.5.2 en bijlage 3.

ANALYSECERTIFICAAT

Project code : 990523
Project omschrijving : 190668-MKB Zwitsal Zuid Apeldoorn
Opdrachtgever : Hunneman Milieu-Advies

Barcodeschema's

<i>Monstercode</i>	<i>Uw referentie</i>	<i>monster</i>	<i>diepte</i>	<i>barcode</i>
6212038	bodem, B-47-1	B-47	1.5-1.7	3201696AA
6212039	bodem, B-48-1	B-48	1.5-1.7	3201701AA

ANALYSECERTIFICAAT

Project code : 990523
Project omschrijving : 190668-MKB Zwitsal Zuid Apeldoorn
Opdrachtgever : Hunneman Milieu-Advies

Analysemethoden in Grond (AS3000)

AS3000

In dit analysecertificaat zijn de met 'S' gemerkte analyses uitgevoerd volgens de analysemethoden beschreven in het "Accreditatieschema Laboratoriumanalyses voor grond-, waterbodem- en grondwateronderzoek (AS SIKB 3000)". Het laboratoriumonderzoek is uitgevoerd volgens de onderstaande analysemethoden. Deze analyses zijn vastgelegd in het geldende accreditatie-certificaat met bijbehorende verrichtingenlijst L086 van Eurofins Omegam BV.

voorbewerking AS3000	: Conform AS3000 en NEN-EN 16179
Droge stof	: Conform AS3010 prestatieblad 2
Organische stof (gec. voor lutum)	: Conform AS3010 prestatieblad 3 en gelijkwaardig aan NEN 5754
Lutumgehalte (pipetmethode)	: Conform AS3010 prestatieblad 4; gelijkwaardig aan NEN 5753
Koper (Cu)	: Conform AS3010 prestatieblad 5 en NEN-EN-ISO 17294-2 en destructie conform NEN 6961
Minerale olie (florisil clean-up)	: Conform AS3010 prestatieblad 7
PAKs	: Conform AS3010 prestatieblad 6

Hunneman Milieu-Advies
T.a.v. mevrouw L. van Hille
Barkstraat 5
8102GV RAALTE

Uw kenmerk : 190668-MKB Zwitsal Zuid Apeldoorn
Ons kenmerk : Project 991153
Validatieref. : 991153_certificaat_v1
Opdrachtverificatiecode: KCUC-LPLL-KZYW-YUMG
Bijlage(n) : 2 tabel(len) + 2 bijlage(n)

Amsterdam, 21 januari 2020

Hierbij zend ik u de resultaten van het laboratoriumonderzoek dat op uw verzoek is uitgevoerd in de door u aangeboden monsters.

De resultaten hebben uitsluitend betrekking op de monsters, zoals die door u voor analyse ter beschikking werden gesteld.

Het onderzoek is, met uitzondering van eventueel uitbesteed onderzoek, uitgevoerd door Eurofins Omegam volgens de methoden zoals ze zijn vastgelegd in het geldende accreditatie-certificaat L086 en/of in de bundel "Analysevoorschriften Eurofins Omegam". De in dit onderzoek uitgevoerde onderzoeksmethoden van de geaccrediteerde analyses zijn in een aparte bijlage als onderdeel van dit analyse-certificaat opgenomen. De methoden zijn, voor zover mogelijk, ontleend aan de accreditatieprogramma's/schema's en NEN- EN- en/of ISO-voorschriften.

Ik wijs u erop dat het analyse-certificaat alleen in zijn geheel mag worden gereproduceerd. Ik vertrouw erop uw opdracht volledig en naar tevredenheid te hebben uitgevoerd. Heeft u naar aanleiding van deze rapportage nog vragen, dan verzoek ik u contact op te nemen met onze klantenservice.

Hoogachtend,
namens Eurofins Omegam,

Ing. J. Tukker
Manager productie

Op dit certificaat zijn onze algemene voorwaarden van toepassing.
Dit analyse-certificaat mag niet anders dan in zijn geheel worden gereproduceerd.

Eurofins Omegam B.V.
H.J.E. Wenckbachweg 120
NL-1114 AD Amsterdam-Duivendrecht
Nederland

T +31-(0)20-597 66 80
CSOmegam@eurofins.com
www.eurofins.nl

IBAN NL 16 BNPA 0227667980
BIC BNPANL2A
BTW nr. NL8139.67.132.B01
KvK nr. 34215654

ANALYSECERTIFICAAT

Project code : 991153
Project omschrijving : 190668-MKB Zwitsal Zuid Apeldoorn
Opdrachtgever : Hunneman Milieu-Advies

Monsterreferenties

6213648 = bodem, B-49: 140-160

6213649 = bodem, B-50: 140-160

Opgegeven bemonsteringsdatum :	20/01/2020	20/01/2020
Ontvangstdatum opdracht :	20/01/2020	20/01/2020
Startdatum :	20/01/2020	20/01/2020
Monstercode :	6213648	6213649
Matrix :	Grond	Grond

Monstervoorbewerking

S AS3000 (steekmonster)		uitgevoerd	uitgevoerd
S gewicht artefact	g	n.v.t.	n.v.t.
S soort artefact		n.v.t.	n.v.t.
S voorbewerking AS3000		uitgevoerd	uitgevoerd

Algemeen onderzoek - fysisch

S droge stof	%	89,5	91,7
S organische stof (gec. voor lutum)	% (m/m ds)	0,6	0,4
S lutumgehalte (pipetmethode)	% (m/m ds)	1,6	1,2

Anorganische parameters - metalen

S koper (Cu)	mg/kg ds	7,7	12
--------------	----------	------------	-----------

Organische parameters - niet aromatisch

S minerale olie (florisil clean-up)	mg/kg ds	< 35	< 35
-------------------------------------	----------	----------------	----------------

Organische parameters - aromatisch*Polycyclische koolwaterstoffen:*

S naftaleen	mg/kg ds	< 0,05	< 0,05
S fenantreen	mg/kg ds	< 0,05	< 0,05
S anthraceen	mg/kg ds	< 0,05	< 0,05
S fluoranteen	mg/kg ds	< 0,05	< 0,05
S benzo(a)antracene	mg/kg ds	< 0,05	< 0,05
S chryseen	mg/kg ds	< 0,05	< 0,05
S benzo(k)fluoranteen	mg/kg ds	< 0,05	< 0,05
S benzo(a)pyreen	mg/kg ds	< 0,05	< 0,05
S benzo(ghi)peryleen	mg/kg ds	< 0,05	< 0,05
S indeno(1,2,3-cd)pyreen	mg/kg ds	< 0,05	< 0,05
S som PAK (10)	mg/kg ds	0,35	0,35

A N A L Y S E C E R T I F I C A A T

Project code : 991153
Project omschrijving : 190668-MKB Zwitsal Zuid Apeldoorn
Opdrachtgever : Hunneman Milieu-Advies

Opmerkingen m.b.t. analyses

Opmerking(en) algemeen

Organische stof gehalte (gecorrigeerd voor lutum en vrij ijzer in de vorm van Fe₂O₃)

Het organische stofgehalte is gecorrigeerd voor het in het analysecertificaat gerapporteerde lutumgehalte. Indien het lutumgehalte niet is gerapporteerd is de correctie uitgevoerd met een lutumgehalte van 5,4% (gemiddeld lutumgehalte Nederlandse bodem, AS3010/AS3210, prestatieblad organische stofgehalte in grond/waterbodem). Indien het vrij ijzergehalte is bepaald en groter is dan 5 % m/m, is bij de berekening van het organische stof gecorrigeerd voor dat gehalte aan vrij ijzer.

Sommatie van concentraties voor groepsparameters

De sommatie is uitgevoerd volgens AS3000 paragraaf 2.5.2 en bijlage 3.

ANALYSECERTIFICAAT

Project code : 991153
Project omschrijving : 190668-MKB Zwitsal Zuid Apeldoorn
Opdrachtgever : Hunneman Milieu-Advies

Barcodeschema's

<i>Monstercode</i>	<i>Uw referentie</i>	<i>monster</i>	<i>diepte</i>	<i>barcode</i>
6213648	bodem, B-49: 140-160	B-49	1.4-1.6	3465874AA
6213649	bodem, B-50: 140-160	B-50	1.4-1.6	3465864AA

ANALYSECERTIFICAAT

Project code : 991153
Project omschrijving : 190668-MKB Zwitsal Zuid Apeldoorn
Opdrachtgever : Hunneman Milieu-Advies

Analysemethoden in Grond (AS3000)

AS3000

In dit analysecertificaat zijn de met 'S' gemerkte analyses uitgevoerd volgens de analysemethoden beschreven in het "Accreditatieschema Laboratoriumanalyses voor grond-, waterbodem- en grondwateronderzoek (AS SIKB 3000)". Het laboratoriumonderzoek is uitgevoerd volgens de onderstaande analysemethoden. Deze analyses zijn vastgelegd in het geldende accreditatie-certificaat met bijbehorende verrichtingenlijst L086 van Eurofins Omegam BV.

voorbewerking AS3000 : Conform AS3000 en NEN-EN 16179
Droge stof : Conform AS3010 prestatieblad 2
Organische stof (gec. voor lutum) : Conform AS3010 prestatieblad 3 en gelijkwaardig aan NEN 5754
Lutumgehalte (pipetmethode) : Conform AS3010 prestatieblad 4; gelijkwaardig aan NEN 5753
Koper (Cu) : Conform AS3010 prestatieblad 5 en NEN-EN-ISO 17294-2 en destructie conform NEN 6961
Minerale olie (florisil clean-up) : Conform AS3010 prestatieblad 7
PAKs : Conform AS3010 prestatieblad 6

Hunneman Milieu-Advies
T.a.v. mevrouw L. van Hille
Barkstraat 5
8102GV RAALTE

Uw kenmerk : 190668-MKB Zwitsal Zuid Apeldoorn
Ons kenmerk : Project 991802
Validatieref. : 991802_certificaat_v1
Opdrachtverificatiecode: JHNV-UEFA-UHNB-CBZQ
Bijlage(n) : 5 tabel(len) + 4 oliechromatogram(men) + 2 bijlage(n)

Amsterdam, 23 januari 2020

Hierbij zend ik u de resultaten van het laboratoriumonderzoek dat op uw verzoek is uitgevoerd in de door u aangeboden monsters.

De resultaten hebben uitsluitend betrekking op de monsters, zoals die door u voor analyse ter beschikking werden gesteld.

Het onderzoek is, met uitzondering van eventueel uitbesteed onderzoek, uitgevoerd door Eurofins Omegam volgens de methoden zoals ze zijn vastgelegd in het geldende accreditatie-certificaat L086 en/of in de bundel "Analysevoorschriften Eurofins Omegam". De in dit onderzoek uitgevoerde onderzoeksmethoden van de geaccrediteerde analyses zijn in een aparte bijlage als onderdeel van dit analyse-certificaat opgenomen. De methoden zijn, voor zover mogelijk, ontleend aan de accreditatieprogramma's/schema's en NEN- EN- en/of ISO-voorschriften.

Ik wijs u erop dat het analyse-certificaat alleen in zijn geheel mag worden gereproduceerd. Ik vertrouw erop uw opdracht volledig en naar tevredenheid te hebben uitgevoerd. Heeft u naar aanleiding van deze rapportage nog vragen, dan verzoek ik u contact op te nemen met onze klantenservice.

Hoogachtend,
namens Eurofins Omegam,

Ing. J. Tukker
Manager productie

Op dit certificaat zijn onze algemene voorwaarden van toepassing.
Dit analyse-certificaat mag niet anders dan in zijn geheel worden gereproduceerd.

Eurofins Omegam B.V.
H.J.E. Wenckbachweg 120
NL-1114 AD Amsterdam-Duivendrecht
Nederland

T +31-(0)20-597 66 80
CSOmegam@eurofins.com
www.eurofins.nl

IBAN NL 16 BNPA 0227667980
BIC BNPANL2A
BTW nr. NL8139.67.132.B01
KvK nr. 34215654

ANALYSECERTIFICAAT

Project code : 991802
Project omschrijving : 190668-MKB Zwitsal Zuid Apeldoorn
Opdrachtgever : Hunneman Milieu-Advies

Monsterreferenties

6215274 = bodem, B-51-1

6215276 = bodem, B-52-2

6215278 = bodem, B-53-1

Opgegeven bemonsteringsdatum :	21/01/2020	21/01/2020	21/01/2020
Ontvangstdatum opdracht :	21/01/2020	21/01/2020	21/01/2020
Startdatum :	22/01/2020	22/01/2020	22/01/2020
Monstercode :	6215274	6215276	6215278
Matrix :	Grond	Grond	Grond

Monstervoorbewerking

S AS3000 (steekmonster)		uitgevoerd	uitgevoerd	uitgevoerd
S gewicht artefact	g	n.v.t.	n.v.t.	n.v.t.
S soort artefact		n.v.t.	n.v.t.	n.v.t.
S voorbewerking AS3000		uitgevoerd	uitgevoerd	uitgevoerd

Algemeen onderzoek - fysisch

S droge stof	%	92,4	91,0	88,4
S organische stof (gec. voor lutum)	% (m/m ds)	0,8	0,5	1,3
S lutumgehalte (pipetmethode)	% (m/m ds)	1,7	1,7	1,5

Anorganische parameters - metalen

S koper (Cu)	mg/kg ds	20	8,6	< 5,0
--------------	----------	-----------	------------	-----------------

Organische parameters - aromatisch*Polycyclische koolwaterstoffen:*

S naftaleen	mg/kg ds	0,95	14	0,51
S fenantreen	mg/kg ds	0,81	7,0	0,06
S anthraceen	mg/kg ds	0,41	2,8	< 0,05
S fluoranteen	mg/kg ds	0,82	5,0	0,08
S benzo(a)antraceen	mg/kg ds	0,26	1,5	< 0,05
S chryseen	mg/kg ds	0,27	1,1	< 0,05
S benzo(k)fluoranteen	mg/kg ds	0,16	0,83	< 0,05
S benzo(a)pyreen	mg/kg ds	0,28	1,4	< 0,05
S benzo(ghi)peryleen	mg/kg ds	0,21	0,94	< 0,05
S indeno(1,2,3-cd)pyreen	mg/kg ds	0,18	0,79	< 0,05
S som PAK (10)	mg/kg ds	4,4	35	0,90

ANALYSECERTIFICAAT

Project code : 991802
Project omschrijving : 190668-MKB Zwitsal Zuid Apeldoorn
Opdrachtgever : Hunneman Milieu-Advies

Monsterreferenties

6215280 = bodem, B-54-2

6215282 = bodem, B-55-1

6215284 = bodem, B-56-2

Opgegeven bemonsteringsdatum :	21/01/2020	21/01/2020	21/01/2020
Ontvangstdatum opdracht :	21/01/2020	21/01/2020	21/01/2020
Startdatum :	22/01/2020	22/01/2020	22/01/2020
Monstercode :	6215280	6215282	6215284
Matrix :	Grond	Grond	Grond

Monstervoorbewerking

S AS3000 (steekmonster)		uitgevoerd	uitgevoerd	uitgevoerd
S gewicht artefact	g	n.v.t.	n.v.t.	n.v.t.
S soort artefact		n.v.t.	n.v.t.	n.v.t.
S voorbewerking AS3000		uitgevoerd	uitgevoerd	uitgevoerd

Algemeen onderzoek - fysisch

S droge stof	%	86,7	87,7	86,1
S organische stof (gec. voor lutum)	% (m/m ds)	0,6	0,5	0,7
S lutumgehalte (pipetmethode)	% (m/m ds)	< 1	1,1	< 1

Anorganische parameters - metalen

S koper (Cu)	mg/kg ds	< 5,0	< 5,0	< 5,0
--------------	----------	-----------------	-----------------	-----------------

Organische parameters - aromatisch*Polycyclische koolwaterstoffen:*

S naftaleen	mg/kg ds	0,56	0,23	0,20
S fenantreen	mg/kg ds	0,06	< 0,05	0,09
S anthraceen	mg/kg ds	< 0,05	< 0,05	< 0,05
S fluoranteen	mg/kg ds	0,08	0,05	0,12
S benzo(a)antraceen	mg/kg ds	< 0,05	< 0,05	< 0,05
S chryseen	mg/kg ds	< 0,05	< 0,05	< 0,05
S benzo(k)fluoranteen	mg/kg ds	< 0,05	< 0,05	< 0,05
S benzo(a)pyreen	mg/kg ds	< 0,05	< 0,05	0,06
S benzo(ghi)peryleen	mg/kg ds	< 0,05	< 0,05	0,06
S indeno(1,2,3-cd)pyreen	mg/kg ds	< 0,05	< 0,05	0,06
S som PAK (10)	mg/kg ds	0,94	0,56	0,73

ANALYSECERTIFICAAT

Project code : 991802
Project omschrijving : 190668-MKB Zwitsal Zuid Apeldoorn
Opdrachtgever : Hunneman Milieu-Advies

Monsterreferenties

6215275 = bodem, B-51-2

6215277 = bodem, B-52-1

6215279 = bodem, B-53-2

Opgegeven bemonsteringsdatum :	21/01/2020	21/01/2020	21/01/2020
Ontvangstdatum opdracht :	21/01/2020	21/01/2020	21/01/2020
Startdatum :	22/01/2020	22/01/2020	22/01/2020
Monstercode :	6215275	6215277	6215279
Matrix :	Grond	Grond	Grond

Monstervoorbewerking

S AS3000 (steekmonster)		uitgevoerd	uitgevoerd	uitgevoerd
S gewicht artefact	g	n.v.t.	n.v.t.	n.v.t.
S soort artefact		n.v.t.	n.v.t.	n.v.t.
S voorbewerking AS3000		uitgevoerd	uitgevoerd	uitgevoerd

Algemeen onderzoek - fysisch

S droge stof	%	90,6	89,7	87,4
S organische stof (gec. voor lutum)	% (m/m ds)	0,3	0,2	< 0,2

Organische parameters - niet aromatisch

S minerale olie (florisil clean-up)	mg/kg ds	150	260	110
-------------------------------------	----------	------------	------------	------------

Organische parameters - aromatisch*Vluchtige aromaten:*

S benzeen	mg/kg ds	10	740	420
S ethylbenzeen	mg/kg ds	0,65	24	14
S naftaleen	mg/kg ds	0,64	3,5	1,2
S o-xyleen	mg/kg ds	0,34	2,1	1,6
S toluen	mg/kg ds	23	900	630
S xyleen (som m+p)	mg/kg ds	2,1	14	9,4
S som xylenen (o/m/p)	mg/kg ds	2,4	16	11

ANALYSECERTIFICAAT

Project code : 991802
Project omschrijving : 190668-MKB Zwitsal Zuid Apeldoorn
Opdrachtgever : Hunneman Milieu-Advies

Monsterreferenties

6215281 = bodem, B-54-1
6215283 = bodem, B-55-2
6215285 = bodem, B-56-1

Opgegeven bemonsteringsdatum :	21/01/2020	21/01/2020	21/01/2020
Ontvangstdatum opdracht :	21/01/2020	21/01/2020	21/01/2020
Startdatum :	22/01/2020	22/01/2020	22/01/2020
Monstercode :	6215281	6215283	6215285
Matrix :	Grond	Grond	Grond

Monstervoorbewerking

	uitgevoerd	uitgevoerd	uitgevoerd
S AS3000 (steekmonster)	n.v.t.	n.v.t.	n.v.t.
S gewicht artefact g	n.v.t.	n.v.t.	n.v.t.
S soort artefact	n.v.t.	n.v.t.	n.v.t.
S voorbewerking AS3000	uitgevoerd	uitgevoerd	uitgevoerd

Algemeen onderzoek - fysisch

S droge stof	%	89,0	86,6	85,2
S organische stof (gec. voor lutum)	% (m/m ds)	< 0,2	< 0,2	< 0,2

Organische parameters - niet aromatisch

S minerale olie (florisil clean-up)	mg/kg ds	120	< 35	< 35
-------------------------------------	----------	-----	------	------

Organische parameters - aromatisch
Vluchtige aromaten:

S benzeen	mg/kg ds	270	13	13
S ethylbenzeen	mg/kg ds	4,4	0,48	0,85
S naftaleen	mg/kg ds	0,47	0,17	0,14
S o-xyleen	mg/kg ds	0,72	0,13	0,10
S toluen	mg/kg ds	400	73	62
S xyleen (som m+p)	mg/kg ds	4,3	0,50	0,78
S som xylenen (o/m/p)	mg/kg ds	5,0	0,63	0,88

ANALYSECERTIFICAAT

Project code : 991802
Project omschrijving : 190668-MKB Zwitsal Zuid Apeldoorn
Opdrachtgever : Hunneman Milieu-Advies

Opmerkingen m.b.t. analyses

Opmerking(en) algemeen

Organische stof gehalte (gecorrigeerd voor lutum en vrij ijzer in de vorm van Fe₂O₃)

Het organische stofgehalte is gecorrigeerd voor het in het analysecertificaat gerapporteerde lutumgehalte. Indien het lutumgehalte niet is gerapporteerd is de correctie uitgevoerd met een lutumgehalte van 5,4% (gemiddeld lutumgehalte Nederlandse bodem, AS3010/AS3210, prestatieblad organische stofgehalte in grond/waterbodem). Indien het vrij ijzergehalte is bepaald en groter is dan 5 % m/m, is bij de berekening van het organische stof gecorrigeerd voor dat gehalte aan vrij ijzer.

Sommatie van concentraties voor groepsparameters

De sommatie is uitgevoerd volgens AS3000 paragraaf 2.5.2 en bijlage 3.

OLIE-ONDERZOEK

Monstercode : 6215275
Project omschrijving : 190668-MKB Zwitsal Zuid Apeldoorn
Uw referentie : bodem, B-51-2
Methode : minerale olie (florisil clean-up)

OLIECHROMATOGRAM

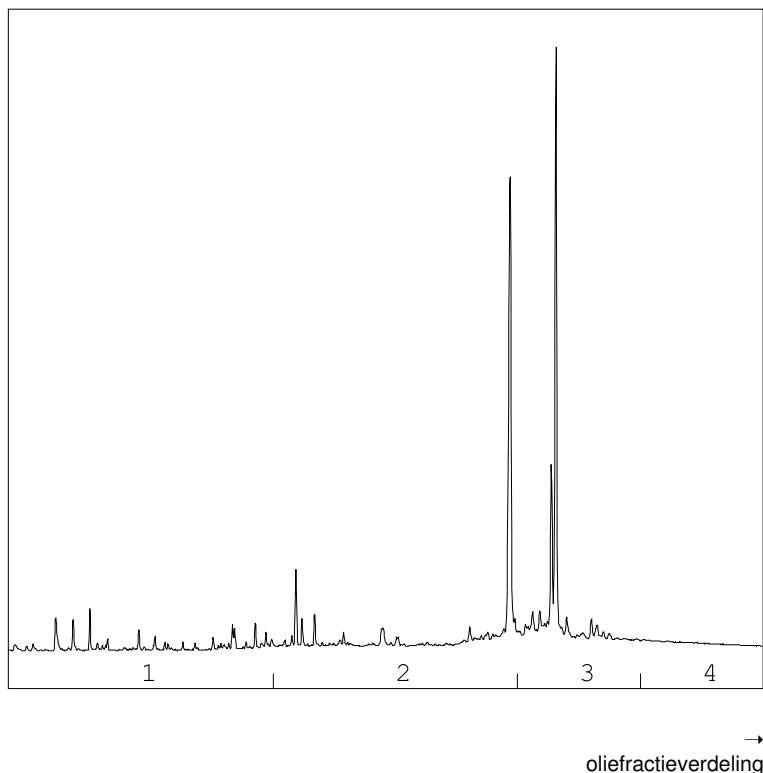

OLIEFRACTIEVERDELING

1) fractie > C10 - C19	10 %
2) fractie C19 - C29	39 %
3) fractie C29 - C35	40 %
4) fractie C35 -< C40	11 %

minerale olie gehalte: 150 mg/kg ds

Minerale olie

Interpretatie: raadpleeg voor de typering van de oliesoort de OMEGAM oliebibliotheek.

De hoogte van de signalen is geen maat voor de concentratie van de olie in het monster.
(Het chromatogram heeft een variabele schaalindeling)

Bij een minerale olie gehalte kleiner dan de rapportagegrens worden geen oliefracties weergegeven.

Dit analyse-certificaat, inclusief voorblad en eventuele bijlage(n), mag niet anders dan in zijn geheel worden gereproduceerd.

OLIE-ONDERZOEK

Monstercode : 6215277
Project omschrijving : 190668-MKB Zwitsal Zuid Apeldoorn
Uw referentie : bodem, B-52-1
Methode : minerale olie (florisil clean-up)

OLIECHROMATOGRAM

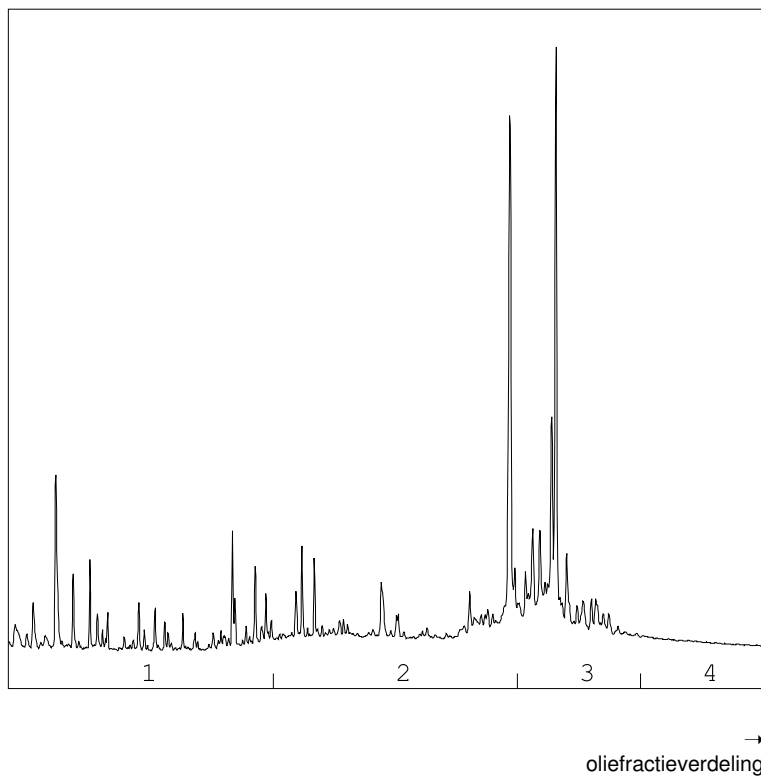

OLIEFRACTIEVERDELING

1) fractie > C10 - C19	19 %
2) fractie C19 - C29	38 %
3) fractie C29 - C35	35 %
4) fractie C35 -< C40	8 %

minerale olie gehalte: 260 mg/kg ds

Minerale olie

Interpretatie: raadpleeg voor de typering van de oliesoort de OMEGAM oliebibliotheek.

De hoogte van de signalen is geen maat voor de concentratie van de olie in het monster.
(Het chromatogram heeft een variabele schaalindeling)

Bij een minerale olie gehalte kleiner dan de rapportagegrens worden geen oliefracties weergegeven.

Dit analyse-certificaat, inclusief voorblad en eventuele bijlage(n), mag niet anders dan in zijn geheel worden gereproduceerd.

OLIE-ONDERZOEK

Monstercode : 6215279
Project omschrijving : 190668-MKB Zwitsal Zuid Apeldoorn
Uw referentie : bodem, B-53-2
Methode : minerale olie (florisil clean-up)

OLIECHROMATOGRAM

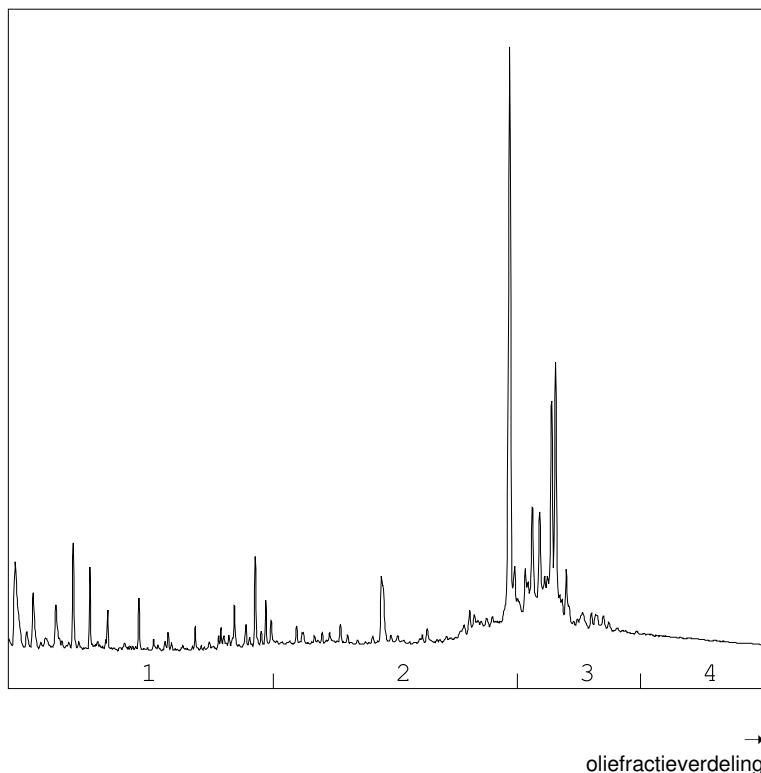

OLIEFRACTIEVERDELING

1) fractie > C10 - C19	18 %
2) fractie C19 - C29	35 %
3) fractie C29 - C35	37 %
4) fractie C35 -< C40	10 %

minerale olie gehalte: 110 mg/kg ds

Minerale olie

Interpretatie: raadpleeg voor de typering van de oliesoort de OMEGAM oliebibliotheek.

De hoogte van de signalen is geen maat voor de concentratie van de olie in het monster.
(Het chromatogram heeft een variabele schaalindeling)

Bij een minerale olie gehalte kleiner dan de rapportagegrens worden geen oliefracties weergegeven.

OLIE-ONDERZOEK

Monstercode : 6215281
Project omschrijving : 190668-MKB Zwitsal Zuid Apeldoorn
Uw referentie : bodem, B-54-1
Methode : minerale olie (florisil clean-up)

OLIECHROMATOGRAM

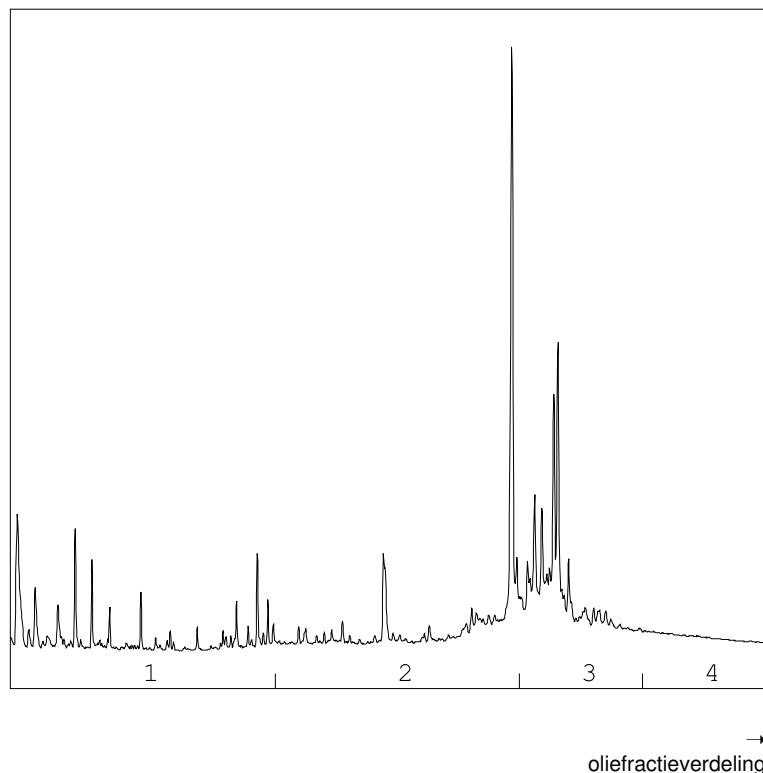

OLIEFRACTIEVERDELING

1) fractie > C10 - C19	17 %
2) fractie C19 - C29	34 %
3) fractie C29 - C35	38 %
4) fractie C35 -< C40	11 %

minerale olie gehalte: 120 mg/kg ds

Minerale olie

Interpretatie: raadpleeg voor de typering van de oliesoort de OMEGAM oliebibliotheek.

De hoogte van de signalen is geen maat voor de concentratie van de olie in het monster.
(Het chromatogram heeft een variabele schaalindeling)

Bij een minerale olie gehalte kleiner dan de rapportagegrens worden geen oliefracties weergegeven.

Dit analyse-certificaat, inclusief voorblad en eventuele bijlage(n), mag niet anders dan in zijn geheel worden gereproduceerd.

ANALYSECERTIFICAAT

Project code : 991802
Project omschrijving : 190668-MKB Zwitsal Zuid Apeldoorn
Opdrachtgever : Hunneman Milieu-Advies

Barcodeschema's

<i>Monstercode</i>	<i>Uw referentie</i>	<i>monster</i>	<i>diepte</i>	<i>barcode</i>
6215274	bodem, B-51-1	B-51	1.5-1.7	3465717AA
6215276	bodem, B-52-2	B-52	1.5-1.7	3465726AA
6215278	bodem, B-53-1	B-53	1.5-1.7	3465713AA
6215280	bodem, B-54-2	B-54	1.5-1.7	3465716AA
6215282	bodem, B-55-1	B-55	1.5-1.7	3466215AA
6215284	bodem, B-56-2	B-56	1.5-1.7	3466188AA
6215275	bodem, B-51-2	B-51	1.5-1.7	0550225931
6215277	bodem, B-52-1	B-52	1.5-1.7	0550225965
6215279	bodem, B-53-2	B-53	1.5-1.7	0550225953
6215281	bodem, B-54-1	B-54	1.5-1.7	0550225961
6215283	bodem, B-55-2	B-55	1.5-1.7	0550225929
6215285	bodem, B-56-1	B-56	1.5-1.7	0550225935

ANALYSECERTIFICAAT

Project code : 991802
Project omschrijving : 190668-MKB Zwitsal Zuid Apeldoorn
Opdrachtgever : Hunneman Milieu-Advies

Analysemethoden in Grond (AS3000)

AS3000

In dit analysecertificaat zijn de met 'S' gemerkte analyses uitgevoerd volgens de analysemethoden beschreven in het "Accreditatieschema Laboratoriumanalyses voor grond-, waterbodem- en grondwateronderzoek (AS SIKB 3000)". Het laboratoriumonderzoek is uitgevoerd volgens de onderstaande analysemethoden. Deze analyses zijn vastgelegd in het geldende accreditatie-certificaat met bijbehorende verrichtingenlijst L086 van Eurofins Omegam BV.

voorbewerking AS3000	: Conform AS3000 en NEN-EN 16179
Droge stof	: Conform AS3010 prestatieblad 2
Organische stof (gec. voor lutum)	: Conform AS3010 prestatieblad 3 en gelijkwaardig aan NEN 5754
Lutumgehalte (pipetmethode)	: Conform AS3010 prestatieblad 4; gelijkwaardig aan NEN 5753
Koper (Cu)	: Conform AS3010 prestatieblad 5 en NEN-EN-ISO 17294-2 en destructie conform NEN 6961
Minerale olie (florisil clean-up)	: Conform AS3010 prestatieblad 7
PAKs	: Conform AS3010 prestatieblad 6
Aromaten (BTEXXN)	: Conform AS3030 prestatieblad 1

Hunneman Milieu-Advies
T.a.v. mevrouw L. van Hille
Barkstraat 5
8102GV RAALTE

Uw kenmerk : 190668-MKB Zwitsal Zuid Apeldoorn
Ons kenmerk : Project 990529
Validatieref. : 990529_certificaat_v1
Opdrachtverificatiecode: QXDG-BLMU-OMVS-QVGQ
Bijlage(n) : 2 tabel(len) + 1 oliechromatogram(men) + 2 bijlage(n)

Amsterdam, 20 januari 2020

Hierbij zend ik u de resultaten van het laboratoriumonderzoek dat op uw verzoek is uitgevoerd in de door u aangeboden monsters.

De resultaten hebben uitsluitend betrekking op de monsters, zoals die door u voor analyse ter beschikking werden gesteld.

Het onderzoek is, met uitzondering van eventueel uitbesteed onderzoek, uitgevoerd door Eurofins Omegam volgens de methoden zoals ze zijn vastgelegd in het geldende accreditatie-certificaat L086 en/of in de bundel "Analysevoorschriften Eurofins Omegam". De in dit onderzoek uitgevoerde onderzoeksmethoden van de geaccrediteerde analyses zijn in een aparte bijlage als onderdeel van dit analyse-certificaat opgenomen. De methoden zijn, voor zover mogelijk, ontleend aan de accreditatieprogramma's/schema's en NEN- EN- en/of ISO-voorschriften.

Ik wijs u erop dat het analyse-certificaat alleen in zijn geheel mag worden gereproduceerd. Ik vertrouw erop uw opdracht volledig en naar tevredenheid te hebben uitgevoerd. Heeft u naar aanleiding van deze rapportage nog vragen, dan verzoek ik u contact op te nemen met onze klantenservice.

Hoogachtend,
namens Eurofins Omegam,

Ing. J. Tukker
Manager productie

Op dit certificaat zijn onze algemene voorwaarden van toepassing.
Dit analyse-certificaat mag niet anders dan in zijn geheel worden gereproduceerd.

Eurofins Omegam B.V.
H.J.E. Wenckbachweg 120
NL-1114 AD Amsterdam-Duivendrecht
Nederland

T +31-(0)20-597 66 80
CSOmegam@eurofins.com
www.eurofins.nl

IBAN NL 16 BNPA 0227667980
BIC BNPANL2A
BTW nr. NL8139.67.132.B01
KvK nr. 34215654

ANALYSECERTIFICAAT

Project code : 990529
Project omschrijving : 190668-MKB Zwitsal Zuid Apeldoorn
Opdrachtgever : Hunneman Milieu-Advies

Monsterreferenties
 6212053 = talud, T-51-1

Opgegeven bemonsteringsdatum : 17/01/2020
Ontvangstdatum opdracht : 17/01/2020
Startdatum : 17/01/2020
Monstercode : 6212053
Matrix : Grond

Monstervoorbewerking
 S AS3000 (steekmonster) **uitgevoerd**
 S gewicht artefact g **n.v.t.**
 S soort artefact **n.v.t.**
 S voorbewerking AS3000 **uitgevoerd**

Algemeen onderzoek - fysisch
 S droge stof % **93,4**
 S organische stof (gec. voor lutum) % (m/m ds) **0,3**
 S lutumgehalte (pipetmethode) % (m/m ds) **2,5**

Anorganische parameters - metalen
 S koper (Cu) mg/kg ds **8,4**

Organische parameters - niet aromatisch
 S minerale olie (florisil clean-up) mg/kg ds **47**

Organische parameters - aromatisch
Polycyclische koolwaterstoffen:
 S naftaleen mg/kg ds **< 0,05**
 S fenantreen mg/kg ds **0,10**
 S anthraceen mg/kg ds **0,23**
 S fluoranteen mg/kg ds **2,0**
 S benzo(a)antraceneen mg/kg ds **1,2**
 S chryseen mg/kg ds **0,78**
 S benzo(k)fluoranteen mg/kg ds **0,95**
 S benzo(a)pyreen mg/kg ds **1,6**
 S benzo(ghi)peryleen mg/kg ds **1,4**
 S indeno(1,2,3-cd)pyreen mg/kg ds **1,1**
 S som PAK (10) mg/kg ds **9,4**

A N A L Y S E C E R T I F I C A A T

Project code : 990529
Project omschrijving : 190668-MKB Zwitsal Zuid Apeldoorn
Opdrachtgever : Hunneman Milieu-Advies

Opmerkingen m.b.t. analyses

Opmerking(en) algemeen

Organische stof gehalte (gecorrigeerd voor lutum en vrij ijzer in de vorm van Fe₂O₃)

Het organische stofgehalte is gecorrigeerd voor het in het analysecertificaat gerapporteerde lutumgehalte. Indien het lutumgehalte niet is gerapporteerd is de correctie uitgevoerd met een lutumgehalte van 5,4% (gemiddeld lutumgehalte Nederlandse bodem, AS3010/AS3210, prestatieblad organische stofgehalte in grond/waterbodem). Indien het vrij ijzergehalte is bepaald en groter is dan 5 % m/m, is bij de berekening van het organische stof gecorrigeerd voor dat gehalte aan vrij ijzer.

Sommatie van concentraties voor groepsparameters

De sommatie is uitgevoerd volgens AS3000 paragraaf 2.5.2 en bijlage 3.

OLIE-ONDERZOEK

Monstercode : 6212053
Project omschrijving : 190668-MKB Zwitsal Zuid Apeldoorn
Uw referentie : talud, T-51-1
Methode : minerale olie (florisil clean-up)

OLIECHROMATOGRAM

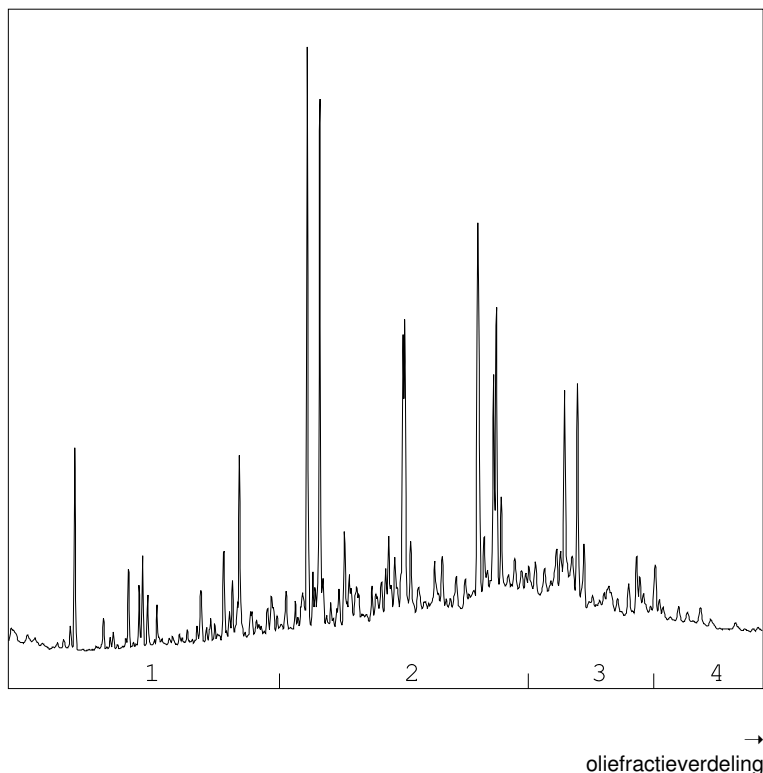

OLIEFRACTIEVERDELING

1) fractie > C10 - C19	12 %
2) fractie C19 - C29	56 %
3) fractie C29 - C35	25 %
4) fractie C35 -< C40	7 %

minerale olie gehalte: 47 mg/kg ds

Minerale olie

Interpretatie: raadpleeg voor de typering van de oliesoort de OMEGAM oliebibliotheek.

De hoogte van de signalen is geen maat voor de concentratie van de olie in het monster.
(Het chromatogram heeft een variabele schaalindeling)

Bij een minerale olie gehalte kleiner dan de rapportagegrens worden geen oliefracties weergegeven.

Dit analyse-certificaat, inclusief voorblad en eventuele bijlage(n), mag niet anders dan in zijn geheel worden gereproduceerd.

ANALYSECERTIFICAAT

Project code : 990529
Project omschrijving : 190668-MKB Zwitsal Zuid Apeldoorn
Opdrachtgever : Hunneman Milieu-Advies

Barcodeschema's

<i>Monstercode Uw referentie</i>	<i>monster</i>	<i>diepte</i>	<i>barcode</i>
6212053 talud, T-51-1	T-51	0.8-1.4	3465723AA

ANALYSECERTIFICAAT

Project code : 990529
Project omschrijving : 190668-MKB Zwitsal Zuid Apeldoorn
Opdrachtgever : Hunneman Milieu-Advies

Analysemethoden in Grond (AS3000)

AS3000

In dit analysecertificaat zijn de met 'S' gemerkte analyses uitgevoerd volgens de analysemethoden beschreven in het "Accreditatieschema Laboratoriumanalyses voor grond-, waterbodem- en grondwateronderzoek (AS SIKB 3000)". Het laboratoriumonderzoek is uitgevoerd volgens de onderstaande analysemethoden. Deze analyses zijn vastgelegd in het geldende accreditatie-certificaat met bijbehorende verrichtingenlijst L086 van Eurofins Omegam BV.

voorbewerking AS3000	: Conform AS3000 en NEN-EN 16179
Droge stof	: Conform AS3010 prestatieblad 2
Organische stof (gec. voor lutum)	: Conform AS3010 prestatieblad 3 en gelijkwaardig aan NEN 5754
Lutumgehalte (pipetmethode)	: Conform AS3010 prestatieblad 4; gelijkwaardig aan NEN 5753
Koper (Cu)	: Conform AS3010 prestatieblad 5 en NEN-EN-ISO 17294-2 en destructie conform NEN 6961
Minerale olie (florisil clean-up)	: Conform AS3010 prestatieblad 7
PAKs	: Conform AS3010 prestatieblad 6

Hunneman Milieu-Advies
T.a.v. mevrouw L. van Hille
Barkstraat 5
8102GV RAALTE

Uw kenmerk : 190668-MKB Zwitsal Zuid Apeldoorn
Ons kenmerk : Project 991803
Validatieref. : 991803_certificaat_v1
Opdrachtverificatiecode: BZZA-KKQH-QEAZ-OZXK
Bijlage(n) : 3 tabel(len) + 1 oliechromatogram(men) + 2 bijlage(n)

Amsterdam, 23 januari 2020

Hierbij zend ik u de resultaten van het laboratoriumonderzoek dat op uw verzoek is uitgevoerd in de door u aangeboden monsters.

De resultaten hebben uitsluitend betrekking op de monsters, zoals die door u voor analyse ter beschikking werden gesteld.

Het onderzoek is, met uitzondering van eventueel uitbesteed onderzoek, uitgevoerd door Eurofins Omegam volgens de methoden zoals ze zijn vastgelegd in het geldende accreditatie-certificaat L086 en/of in de bundel "Analysevoorschriften Eurofins Omegam". De in dit onderzoek uitgevoerde onderzoeksmethoden van de geaccrediteerde analyses zijn in een aparte bijlage als onderdeel van dit analyse-certificaat opgenomen. De methoden zijn, voor zover mogelijk, ontleend aan de accreditatieprogramma's/schema's en NEN- EN- en/of ISO-voorschriften.

Ik wijs u erop dat het analyse-certificaat alleen in zijn geheel mag worden gereproduceerd. Ik vertrouw erop uw opdracht volledig en naar tevredenheid te hebben uitgevoerd. Heeft u naar aanleiding van deze rapportage nog vragen, dan verzoek ik u contact op te nemen met onze klantenservice.

Hoogachtend,
namens Eurofins Omegam,

Ing. J. Tukker
Manager productie

Op dit certificaat zijn onze algemene voorwaarden van toepassing.
Dit analyse-certificaat mag niet anders dan in zijn geheel worden gereproduceerd.

Eurofins Omegam B.V.
H.J.E. Wenckbachweg 120
NL-1114 AD Amsterdam-Duivendrecht
Nederland

T +31-(0)20-597 66 80
CSOmegam@eurofins.com
www.eurofins.nl

IBAN NL 16 BNPA 0227667980
BIC BNPANL2A
BTW nr. NL8139.67.132.B01
KvK nr. 34215654

ANALYSECERTIFICAAT

Project code : 991803
Project omschrijving : 190668-MKB Zwitsal Zuid Apeldoorn
Opdrachtgever : Hunneman Milieu-Advies

Monsterreferenties

6215286 = talud, T-52-1

6215288 = talud, T-53-1

6215290 = talud, T-54-2

Opgegeven bemonsteringsdatum :	21/01/2020	21/01/2020	21/01/2020
Ontvangstdatum opdracht :	21/01/2020	21/01/2020	21/01/2020
Startdatum :	22/01/2020	22/01/2020	22/01/2020
Monstercode :	6215286	6215288	6215290
Matrix :	Grond	Grond	Grond

Monstervoorbewerking

	uitgevoerd	uitgevoerd	uitgevoerd
S AS3000 (steekmonster)	n.v.t.	n.v.t.	n.v.t.
S gewicht artefact g	n.v.t.	n.v.t.	n.v.t.
S soort artefact	n.v.t.	n.v.t.	n.v.t.
S voorbewerking AS3000	uitgevoerd	uitgevoerd	uitgevoerd

Algemeen onderzoek - fysisch

S droge stof	%	91,4	86,6	91,5
S organische stof (gec. voor lutum)	% (m/m ds)	0,5	0,2	< 0,2

Organische parameters - niet aromatisch

S minerale olie (florisil clean-up)	mg/kg ds	93	< 35	< 35
-------------------------------------	----------	----	------	------

Organische parameters - aromatisch*Vluchtige aromaten:*

S benzeen	mg/kg ds	< 0,05	0,67	< 0,05
S ethylbenzeen	mg/kg ds	< 0,05	< 0,05	< 0,05
S naftaleen	mg/kg ds	< 0,05	< 0,05	< 0,05
S o-xyleen	mg/kg ds	< 0,05	< 0,05	< 0,05
S toluen	mg/kg ds	< 0,05	0,09	< 0,05
S xyleen (som m+p)	mg/kg ds	< 0,10	< 0,10	< 0,10
S som xylenen (o/m/p)	mg/kg ds	0,10	0,10	0,10

ANALYSECERTIFICAAT

Project code : 991803
Project omschrijving : 190668-MKB Zwitsal Zuid Apeldoorn
Opdrachtgever : Hunneman Milieu-Advies

Monsterreferenties

6215287 = talud, T-52-2

6215289 = talud, T-53-2

6215291 = talud, T-54-1

Opgegeven bemonsteringsdatum :	21/01/2020	21/01/2020	21/01/2020
Ontvangstdatum opdracht :	21/01/2020	21/01/2020	21/01/2020
Startdatum :	22/01/2020	22/01/2020	22/01/2020
Monstercode :	6215287	6215289	6215291
Matrix :	Grond	Grond	Grond

Monstervoorbewerking

S AS3000 (steekmonster)		uitgevoerd	uitgevoerd	uitgevoerd
S gewicht artefact	g	n.v.t.	n.v.t.	n.v.t.
S soort artefact		n.v.t.	n.v.t.	n.v.t.
S voorbewerking AS3000		uitgevoerd	uitgevoerd	uitgevoerd

Algemeen onderzoek - fysisch

S droge stof	%	95,8	85,0	91,8
S organische stof (gec. voor lutum)	% (m/m ds)	0,3	1,6	0,7
S lutumgehalte (pipetmethode)	% (m/m ds)	1,2	1,5	1,4

Anorganische parameters - metalen

S koper (Cu)	mg/kg ds	16	14	5,2
--------------	----------	-----------	-----------	------------

Organische parameters - aromatisch*Polycyclische koolwaterstoffen:*

S naftaleen	mg/kg ds	< 0,05	< 0,05	< 0,05
S fenantreen	mg/kg ds	0,15	0,07	< 0,05
S anthraceen	mg/kg ds	0,10	0,07	< 0,05
S fluoranteen	mg/kg ds	0,38	0,29	< 0,05
S benzo(a)antraceen	mg/kg ds	0,14	0,18	< 0,05
S chryseen	mg/kg ds	0,21	0,23	< 0,05
S benzo(k)fluoranteen	mg/kg ds	0,12	0,24	< 0,05
S benzo(a)pyreen	mg/kg ds	0,17	0,33	< 0,05
S benzo(ghi)peryleen	mg/kg ds	0,15	0,30	0,28
S indeno(1,2,3-cd)pyreen	mg/kg ds	0,12	0,24	0,08
S som PAK (10)	mg/kg ds	1,6	2,0	0,64

ANALYSECERTIFICAAT

Project code : 991803
Project omschrijving : 190668-MKB Zwitsal Zuid Apeldoorn
Opdrachtgever : Hunneman Milieu-Advies

Opmerkingen m.b.t. analyses

Opmerking(en) algemeen

Organische stof gehalte (gecorrigeerd voor lutum en vrij ijzer in de vorm van Fe₂O₃)

Het organische stofgehalte is gecorrigeerd voor het in het analysecertificaat gerapporteerde lutumgehalte. Indien het lutumgehalte niet is gerapporteerd is de correctie uitgevoerd met een lutumgehalte van 5,4% (gemiddeld lutumgehalte Nederlandse bodem, AS3010/AS3210, prestatieblad organische stofgehalte in grond/waterbodem). Indien het vrij ijzergehalte is bepaald en groter is dan 5 % m/m, is bij de berekening van het organische stof gecorrigeerd voor dat gehalte aan vrij ijzer.

Sommatie van concentraties voor groepsparameters

De sommatie is uitgevoerd volgens AS3000 paragraaf 2.5.2 en bijlage 3.

OLIE-ONDERZOEK

Monstercode : 6215286
Project omschrijving : 190668-MKB Zwitsal Zuid Apeldoorn
Uw referentie : talud, T-52-1
Methode : minerale olie (florisil clean-up)

OLIECHROMATOGRAM

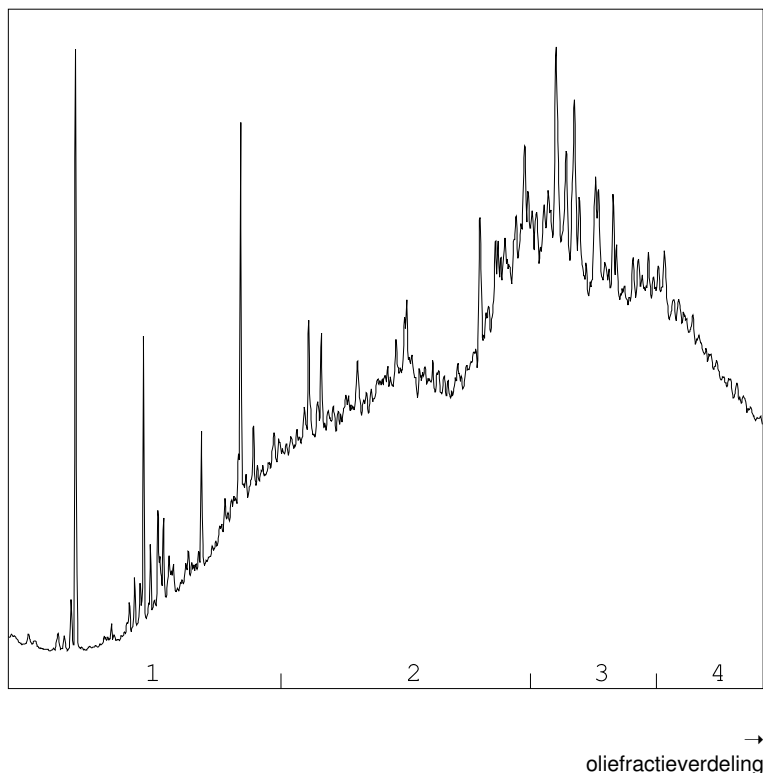

OLIEFRACTIEVERDELING

1) fractie > C10 - C19	8 %
2) fractie C19 - C29	41 %
3) fractie C29 - C35	32 %
4) fractie C35 -< C40	18 %

minerale olie gehalte: 93 mg/kg ds

Minerale olie

Interpretatie: raadpleeg voor de typering van de oliesoort de OMEGAM oliebibliotheek.

De hoogte van de signalen is geen maat voor de concentratie van de olie in het monster.
(Het chromatogram heeft een variabele schaalindeling)

Bij een minerale olie gehalte kleiner dan de rapportagegrens worden geen oliefracties weergegeven.

Dit analyse-certificaat, inclusief voorblad en eventuele bijlage(n), mag niet anders dan in zijn geheel worden gereproduceerd.

ANALYSECERTIFICAAT

Project code : 991803
Project omschrijving : 190668-MKB Zwitsal Zuid Apeldoorn
Opdrachtgever : Hunneman Milieu-Advies

Barcodeschema's

<i>Monstercode</i>	<i>Uw referentie</i>	<i>monster</i>	<i>diepte</i>	<i>barcode</i>
6215286	talud, T-52-1	T-52	0.8-1.4	0550225972
6215288	talud, T-53-1	T-53	0.8-1.4	0550225955
6215290	talud, T-54-2	T-54	0.8-1.4	0550225962
6215287	talud, T-52-2	T-52	0.8-1.4	3201706AA
6215289	talud, T-53-2	T-53	0.8-1.4	3465712AA
6215291	talud, T-54-1	T-54	0.8-1.4	3466196AA

ANALYSECERTIFICAAT

Project code : 991803
Project omschrijving : 190668-MKB Zwitsal Zuid Apeldoorn
Opdrachtgever : Hunneman Milieu-Advies

Analysemethoden in Grond (AS3000)

AS3000

In dit analysecertificaat zijn de met 'S' gemerkte analyses uitgevoerd volgens de analysemethoden beschreven in het "Accreditatieschema Laboratoriumanalyses voor grond-, waterbodem- en grondwateronderzoek (AS SIKB 3000)". Het laboratoriumonderzoek is uitgevoerd volgens de onderstaande analysemethoden. Deze analyses zijn vastgelegd in het geldende accreditatie-certificaat met bijbehorende verrichtingenlijst L086 van Eurofins Omegam BV.

voorbewerking AS3000	: Conform AS3000 en NEN-EN 16179
Droge stof	: Conform AS3010 prestatieblad 2
Organische stof (gec. voor lutum)	: Conform AS3010 prestatieblad 3 en gelijkwaardig aan NEN 5754
Lutumgehalte (pipetmethode)	: Conform AS3010 prestatieblad 4; gelijkwaardig aan NEN 5753
Koper (Cu)	: Conform AS3010 prestatieblad 5 en NEN-EN-ISO 17294-2 en destructie conform NEN 6961
Minerale olie (florisil clean-up)	: Conform AS3010 prestatieblad 7
PAKs	: Conform AS3010 prestatieblad 6
Aromaten (BTEXXN)	: Conform AS3030 prestatieblad 1

Hunneman Milieu-Advies
T.a.v. mevrouw L. van Hille
Barkstraat 5
8102GV RAALTE

Uw kenmerk : 190668-MKB Zwitsal Zuid Apeldoorn
Ons kenmerk : Project 993225
Validatieref. : 993225_certificaat_v1
Opdrachtverificatiecode: DOQX-UKEG-KOOJ-QWZJ
Bijlage(n) : 7 tabel(len) + 2 bijlage(n)

Amsterdam, 24 januari 2020

Hierbij zend ik u de resultaten van het laboratoriumonderzoek dat op uw verzoek is uitgevoerd in de door u aangeboden monsters.

De resultaten hebben uitsluitend betrekking op de monsters, zoals die door u voor analyse ter beschikking werden gesteld.

Het onderzoek is, met uitzondering van eventueel uitbesteed onderzoek, uitgevoerd door Eurofins Omegam volgens de methoden zoals ze zijn vastgelegd in het geldende accreditatie-certificaat L086 en/of in de bundel "Analysevoorschriften Eurofins Omegam". De in dit onderzoek uitgevoerde onderzoeksmethoden van de geaccrediteerde analyses zijn in een aparte bijlage als onderdeel van dit analyse-certificaat opgenomen. De methoden zijn, voor zover mogelijk, ontleend aan de accreditatieprogramma's/schema's en NEN- EN- en/of ISO-voorschriften.

Ik wijs u erop dat het analyse-certificaat alleen in zijn geheel mag worden gereproduceerd. Ik vertrouw erop uw opdracht volledig en naar tevredenheid te hebben uitgevoerd. Heeft u naar aanleiding van deze rapportage nog vragen, dan verzoek ik u contact op te nemen met onze klantenservice.

Hoogachtend,
namens Eurofins Omegam,

Ing. J. Tukker
Manager productie

Op dit certificaat zijn onze algemene voorwaarden van toepassing.
Dit analyse-certificaat mag niet anders dan in zijn geheel worden gereproduceerd.

Eurofins Omegam B.V.
H.J.E. Wenckbachweg 120
NL-1114 AD Amsterdam-Duivendrecht
Nederland

T +31-(0)20-597 66 80
CSOmegam@eurofins.com
www.eurofins.nl

IBAN NL 16 BNPA 0227667980
BIC BNPANL2A
BTW nr. NL8139.67.132.B01
KvK nr. 34215654

ANALYSECERTIFICAAT

Project code : 993225
Project omschrijving : 190668-MKB Zwitsal Zuid Apeldoorn
Opdrachtgever : Hunneman Milieu-Advies

Monsterreferenties

6218758 = bodem, B-61: 160-180

6218760 = bodem, B-62: 160-180

6218762 = bodem, B-63: 160-180

Opgegeven bemonsteringsdatum :	23/01/2020	23/01/2020	23/01/2020
Ontvangstdatum opdracht :	23/01/2020	23/01/2020	23/01/2020
Startdatum :	23/01/2020	23/01/2020	23/01/2020
Monstercode :	6218758	6218760	6218762
Matrix :	Grond	Grond	Grond

Monstervoorbewerking

	uitgevoerd	uitgevoerd	uitgevoerd
S AS3000 (steekmonster)	n.v.t.	n.v.t.	n.v.t.
S gewicht artefact g	n.v.t.	n.v.t.	n.v.t.
S soort artefact	n.v.t.	n.v.t.	n.v.t.
S voorbewerking AS3000	uitgevoerd	uitgevoerd	uitgevoerd

Algemeen onderzoek - fysisch

S droge stof	%	78,8	78,7	85,5
S organische stof (gec. voor lutum)	% (m/m ds)	0,5	2,4	1,1
S lutumgehalte (pipetmethode)	% (m/m ds)	< 1	< 1	< 1

Anorganische parameters - metalen

S koper (Cu)	mg/kg ds	< 5,0	< 5,0	< 5,0
--------------	----------	-------	-------	-------

Organische parameters - aromatisch*Polycyclische koolwaterstoffen:*

S naftaleen	mg/kg ds	< 0,05	< 0,05	< 0,05
S fenantreen	mg/kg ds	0,16	< 0,05	0,07
S anthraceen	mg/kg ds	0,05	< 0,05	0,06
S fluoranteen	mg/kg ds	0,21	0,15	0,25
S benzo(a)antraceen	mg/kg ds	< 0,05	< 0,05	0,14
S chryseen	mg/kg ds	0,06	< 0,05	0,15
S benzo(k)fluoranteen	mg/kg ds	< 0,05	< 0,05	0,13
S benzo(a)pyreen	mg/kg ds	0,06	< 0,05	0,21
S benzo(ghi)peryleen	mg/kg ds	< 0,05	< 0,05	0,17
S indeno(1,2,3-cd)pyreen	mg/kg ds	< 0,05	< 0,05	0,18
S som PAK (10)	mg/kg ds	0,72	0,46	1,4

ANALYSECERTIFICAAT

Project code : 993225
Project omschrijving : 190668-MKB Zwitsal Zuid Apeldoorn
Opdrachtgever : Hunneman Milieu-Advies

Monsterreferenties

6218764 = bodem, B-64: 160-180

6218766 = bodem, B-65: 160-180

6218768 = bodem, B-67: 160-180

Opgegeven bemonsteringsdatum :	23/01/2020	23/01/2020	23/01/2020
Ontvangstdatum opdracht :	23/01/2020	23/01/2020	23/01/2020
Startdatum :	23/01/2020	23/01/2020	23/01/2020
Monstercode :	6218764	6218766	6218768
Matrix :	Grond	Grond	Grond

Monstervoorbewerking

S AS3000 (steekmonster)		uitgevoerd	uitgevoerd	uitgevoerd
S gewicht artefact	g	n.v.t.	n.v.t.	n.v.t.
S soort artefact		n.v.t.	n.v.t.	n.v.t.
S voorbewerking AS3000		uitgevoerd	uitgevoerd	uitgevoerd

Algemeen onderzoek - fysisch

S droge stof	%	80,3	85,7	79,2
S organische stof (gec. voor lutum)	% (m/m ds)	0,6	1,1	0,3
S lutumgehalte (pipetmethode)	% (m/m ds)	1,2	< 1	< 1

Anorganische parameters - metalen

S koper (Cu)	mg/kg ds	6,5	< 5,0	< 5,0
--------------	----------	------------	-----------------	-----------------

Organische parameters - aromatisch*Polycyclische koolwaterstoffen:*

S naftaleen	mg/kg ds	< 0,05	< 0,05	0,05
S fenantreen	mg/kg ds	0,12	< 0,05	0,08
S anthraceen	mg/kg ds	0,11	< 0,05	< 0,05
S fluoranteen	mg/kg ds	0,53	< 0,05	0,25
S benzo(a)antraceen	mg/kg ds	0,19	< 0,05	0,08
S chryseen	mg/kg ds	0,19	< 0,05	0,09
S benzo(k)fluoranteen	mg/kg ds	0,13	< 0,05	0,06
S benzo(a)pyreen	mg/kg ds	0,22	< 0,05	0,10
S benzo(ghi)peryleen	mg/kg ds	0,20	< 0,05	0,08
S indeno(1,2,3-cd)pyreen	mg/kg ds	0,20	< 0,05	0,08
S som PAK (10)	mg/kg ds	1,9	0,35	0,90

ANALYSECERTIFICAAT

Project code : 993225
Project omschrijving : 190668-MKB Zwitsal Zuid Apeldoorn
Opdrachtgever : Hunneman Milieu-Advies

Monsterreferenties

6218770 = talud, T-55: 80-150

6218772 = talud, T-56: 80-150

6218774 = talud, T-57: 80-150

Opgegeven bemonsteringsdatum :	23/01/2020	23/01/2020	23/01/2020
Ontvangstdatum opdracht :	23/01/2020	23/01/2020	23/01/2020
Startdatum :	23/01/2020	23/01/2020	23/01/2020
Monstercode :	6218770	6218772	6218774
Matrix :	Grond	Grond	Grond

Monstervoorbewerking

	uitgevoerd	uitgevoerd	uitgevoerd
S AS3000 (steekmonster)	n.v.t.	n.v.t.	n.v.t.
S gewicht artefact g	n.v.t.	n.v.t.	n.v.t.
S soort artefact	n.v.t.	n.v.t.	n.v.t.
S voorbewerking AS3000	uitgevoerd	uitgevoerd	uitgevoerd

Algemeen onderzoek - fysisch

S droge stof	%	82,8	83,6	84,4
S organische stof (gec. voor lutum)	% (m/m ds)	7,0	2,0	1,7
S lutumgehalte (pipetmethode)	% (m/m ds)	< 1	2,3	3,4

Anorganische parameters - metalen

S koper (Cu)	mg/kg ds	< 5,0	49	25
--------------	----------	-------	----	----

Organische parameters - aromatisch*Polycyclische koolwaterstoffen:*

S naftaleen	mg/kg ds	< 0,05	< 0,05	0,10
S fenantreen	mg/kg ds	< 0,05	< 0,05	0,44
S anthraceen	mg/kg ds	0,07	< 0,05	0,09
S fluoranteen	mg/kg ds	0,21	< 0,05	0,17
S benzo(a)antraceen	mg/kg ds	0,08	< 0,05	< 0,05
S chryseen	mg/kg ds	0,11	< 0,05	0,06
S benzo(k)fluoranteen	mg/kg ds	0,06	< 0,05	< 0,05
S benzo(a)pyreen	mg/kg ds	0,10	< 0,05	0,05
S benzo(ghi)peryleen	mg/kg ds	0,13	< 0,05	0,05
S indeno(1,2,3-cd)pyreen	mg/kg ds	0,11	< 0,05	< 0,05
S som PAK (10)	mg/kg ds	0,94	0,35	1,1

ANALYSECERTIFICAAT

Project code : 993225
Project omschrijving : 190668-MKB Zwitsal Zuid Apeldoorn
Opdrachtgever : Hunneman Milieu-Advies

Monsterreferenties

6218759 = bodem, B-61: 160-180

6218761 = bodem, B-62: 160-180

6218763 = bodem, B-63: 160-180

Opgegeven bemonsteringsdatum :	23/01/2020	23/01/2020	23/01/2020
Ontvangstdatum opdracht :	23/01/2020	23/01/2020	23/01/2020
Startdatum :	23/01/2020	23/01/2020	23/01/2020
Monstercode :	6218759	6218761	6218763
Matrix :	Grond	Grond	Grond

Monstervoorbewerking

	uitgevoerd	uitgevoerd	uitgevoerd
S AS3000 (steekmonster)	n.v.t.	n.v.t.	n.v.t.
S gewicht artefact g	n.v.t.	n.v.t.	n.v.t.
S soort artefact	n.v.t.	n.v.t.	n.v.t.
S voorbewerking AS3000	uitgevoerd	uitgevoerd	uitgevoerd

Algemeen onderzoek - fysisch

S droge stof	%	83,2	84,0	81,0
S organische stof (gec. voor lutum)	% (m/m ds)	0,8	0,2	0,8

Organische parameters - niet aromatisch

S minerale olie (florisil clean-up)	mg/kg ds	< 35	< 35	< 35
-------------------------------------	----------	------	------	------

Organische parameters - aromatisch*Vluchtige aromaten:*

S benzeen	mg/kg ds	1,7	< 0,05	0,24
S ethylbenzeen	mg/kg ds	< 0,05	< 0,05	< 0,05
S naftaleen	mg/kg ds	< 0,05	< 0,05	< 0,05
S o-xyleen	mg/kg ds	< 0,05	< 0,05	< 0,05
S toluen	mg/kg ds	4,8	< 0,05	0,68
S xyleen (som m+p)	mg/kg ds	< 0,10	< 0,10	< 0,10
S som xylenen (o/m/p)	mg/kg ds	0,10	0,10	0,10

ANALYSECERTIFICAAT

Project code : 993225
Project omschrijving : 190668-MKB Zwitsal Zuid Apeldoorn
Opdrachtgever : Hunneman Milieu-Advies

Monsterreferenties

6218765 = bodem, B-64: 160-180

6218767 = bodem, B-65: 160-180

6218769 = bodem, B-67: 160-180

Opgegeven bemonsteringsdatum :	23/01/2020	23/01/2020	23/01/2020
Ontvangstdatum opdracht :	23/01/2020	23/01/2020	23/01/2020
Startdatum :	23/01/2020	23/01/2020	23/01/2020
Monstercode :	6218765	6218767	6218769
Matrix :	Grond	Grond	Grond

Monstervoorbewerking

	uitgevoerd	uitgevoerd	uitgevoerd
S AS3000 (steekmonster)	n.v.t.	n.v.t.	n.v.t.
S gewicht artefact g	n.v.t.	n.v.t.	n.v.t.
S soort artefact	n.v.t.	n.v.t.	n.v.t.
S voorbewerking AS3000	uitgevoerd	uitgevoerd	uitgevoerd

Algemeen onderzoek - fysisch

S droge stof	%	86,5	86,6	83,8
S organische stof (gec. voor lutum)	% (m/m ds)	< 0,2	0,2	< 0,2

Organische parameters - niet aromatisch

S minerale olie (florisil clean-up)	mg/kg ds	< 35	< 35	< 35
-------------------------------------	----------	------	------	------

Organische parameters - aromatisch*Vluchtige aromaten:*

S benzeen	mg/kg ds	0,27	0,33	4,0
S ethylbenzeen	mg/kg ds	< 0,05	< 0,05	< 0,05
S naftaleen	mg/kg ds	< 0,05	< 0,05	< 0,05
S o-xyleen	mg/kg ds	< 0,05	< 0,05	< 0,05
S toluen	mg/kg ds	0,95	0,86	7,7
S xyleen (som m+p)	mg/kg ds	< 0,10	< 0,10	< 0,10
S som xylenen (o/m/p)	mg/kg ds	0,10	0,10	0,10

ANALYSECERTIFICAAT

Project code : 993225
Project omschrijving : 190668-MKB Zwitsal Zuid Apeldoorn
Opdrachtgever : Hunneman Milieu-Advies

Monsterreferenties

6218771 = talud, T-55: 80-150

6218773 = talud, T-56: 80-150

6218775 = talud, T-57: 80-150

Opgegeven bemonsteringsdatum :	23/01/2020	23/01/2020	23/01/2020
Ontvangstdatum opdracht :	23/01/2020	23/01/2020	23/01/2020
Startdatum :	23/01/2020	23/01/2020	23/01/2020
Monstercode :	6218771	6218773	6218775
Matrix :	Grond	Grond	Grond

Monstervoorbewerking

S AS3000 (steekmonster)		uitgevoerd	uitgevoerd	uitgevoerd
S gewicht artefact	g	n.v.t.	n.v.t.	n.v.t.
S soort artefact		n.v.t.	n.v.t.	n.v.t.
S voorbewerking AS3000		uitgevoerd	uitgevoerd	uitgevoerd

Algemeen onderzoek - fysisch

S droge stof	%	87,7	82,4	85,5
S organische stof (gec. voor lutum)	% (m/m ds)	1,9	1,6	2,8

Organische parameters - niet aromatisch

S minerale olie (florisil clean-up)	mg/kg ds	< 35	< 35	< 35
-------------------------------------	----------	----------------	----------------	----------------

Organische parameters - aromatisch*Vluchtige aromaten:*

S benzeen	mg/kg ds	0,05	2,5	< 0,05
S ethylbenzeen	mg/kg ds	< 0,05	0,12	< 0,05
S naftaleen	mg/kg ds	< 0,05	< 0,05	0,26
S o-xyleen	mg/kg ds	< 0,05	< 0,05	< 0,05
S toluen	mg/kg ds	0,40	2,6	3,8
S xyleen (som m+p)	mg/kg ds	< 0,10	0,11	< 0,10
S som xylenen (o/m/p)	mg/kg ds	0,10	0,14	0,10

A N A L Y S E C E R T I F I C A A T

Project code : 993225
Project omschrijving : 190668-MKB Zwitsal Zuid Apeldoorn
Opdrachtgever : Hunneman Milieu-Advies

Opmerkingen m.b.t. analyses

Opmerking(en) algemeen

Organische stof gehalte (gecorrigeerd voor lutum en vrij ijzer in de vorm van Fe₂O₃)

Het organische stofgehalte is gecorrigeerd voor het in het analysecertificaat gerapporteerde lutumgehalte. Indien het lutumgehalte niet is gerapporteerd is de correctie uitgevoerd met een lutumgehalte van 5,4% (gemiddeld lutumgehalte Nederlandse bodem, AS3010/AS3210, prestatieblad organische stofgehalte in grond/waterbodem). Indien het vrij ijzergehalte is bepaald en groter is dan 5 % m/m, is bij de berekening van het organische stof gecorrigeerd voor dat gehalte aan vrij ijzer.

Sommatie van concentraties voor groepsparameters

De sommatie is uitgevoerd volgens AS3000 paragraaf 2.5.2 en bijlage 3.

ANALYSECERTIFICAAT

Project code : 993225
Project omschrijving : 190668-MKB Zwitsal Zuid Apeldoorn
Opdrachtgever : Hunneman Milieu-Advies

Barcodeschema's

<i>Monstercode</i>	<i>Uw referentie</i>	<i>monster</i>	<i>diepte</i>	<i>barcode</i>
6218758	bodem, B-61: 160-180	B-61	1.6-1.8	3465718AA
6218760	bodem, B-62: 160-180	B-62	1.6-1.8	3466230AA
6218762	bodem, B-63: 160-180	B-63	1.6-1.8	3465869AA
6218764	bodem, B-64: 160-180	B-64	1.6-1.8	3465880AA
6218766	bodem, B-65: 160-180	B-65	1.6-1.8	3466206AA
6218768	bodem, B-67: 160-180	B-67	1.6-1.8	3465720AA
6218770	talud, T-55: 80-150	T-55	0.8-1.5	3466205AA
6218772	talud, T-56: 80-150	T-56	0.8-1.5	3466204AA
6218774	talud, T-57: 80-150	T-57	0.8-1.5	3466226AA
6218759	bodem, B-61: 160-180	B-61	1.6-1.8	0550232093
6218761	bodem, B-62: 160-180	B-62	1.6-1.8	0550232105
6218763	bodem, B-63: 160-180	B-63	1.6-1.8	0550232106
6218765	bodem, B-64: 160-180	B-64	1.6-1.8	0550232094
6218767	bodem, B-65: 160-180	B-65	1.6-1.8	0550225971
6218769	bodem, B-67: 160-180	B-67	1.6-1.8	0550225964
6218771	talud, T-55: 80-150	T-55	0.8-1.5	0550225967
6218773	talud, T-56: 80-150	T-56	0.8-1.5	0550225956
6218775	talud, T-57: 80-150	T-57	0.8-1.5	0550232099

ANALYSECERTIFICAAT

Project code : 993225
Project omschrijving : 190668-MKB Zwitsal Zuid Apeldoorn
Opdrachtgever : Hunneman Milieu-Advies

Analysemethoden in Grond (AS3000)

AS3000

In dit analysecertificaat zijn de met 'S' gemerkte analyses uitgevoerd volgens de analysemethoden beschreven in het "Accreditatieschema Laboratoriumanalyses voor grond-, waterbodem- en grondwateronderzoek (AS SIKB 3000)". Het laboratoriumonderzoek is uitgevoerd volgens de onderstaande analysemethoden. Deze analyses zijn vastgelegd in het geldende accreditatie-certificaat met bijbehorende verrichtingenlijst L086 van Eurofins Omegam BV.

voorbewerking AS3000	: Conform AS3000 en NEN-EN 16179
Droge stof	: Conform AS3010 prestatieblad 2
Organische stof (gec. voor lutum)	: Conform AS3010 prestatieblad 3 en gelijkwaardig aan NEN 5754
Lutumgehalte (pipetmethode)	: Conform AS3010 prestatieblad 4; gelijkwaardig aan NEN 5753
Koper (Cu)	: Conform AS3010 prestatieblad 5 en NEN-EN-ISO 17294-2 en destructie conform NEN 6961
Minerale olie (florisil clean-up)	: Conform AS3010 prestatieblad 7
PAKs	: Conform AS3010 prestatieblad 6
Aromaten (BTEXXN)	: Conform AS3030 prestatieblad 1

Hunneman Milieu-Advies
T.a.v. de heer D. Huntink
Barkstraat 5
8102GV RAALTE

Uw kenmerk : 190668-MKB Zwitsal Zuid Apeldoorn
Ons kenmerk : Project 992447
Validatieref. : 992447_certificaat_v1
Opdrachtverificatiecode: KNSA-JUVD-RIMF-GSER
Bijlage(n) : 5 tabel(len) + 2 oliechromatogram(men) + 2 bijlage(n)

Amsterdam, 23 januari 2020

Hierbij zend ik u de resultaten van het laboratoriumonderzoek dat op uw verzoek is uitgevoerd in de door u aangeboden monsters.

De resultaten hebben uitsluitend betrekking op de monsters, zoals die door u voor analyse ter beschikking werden gesteld.

Het onderzoek is, met uitzondering van eventueel uitbesteed onderzoek, uitgevoerd door Eurofins Omegam volgens de methoden zoals ze zijn vastgelegd in het geldende accreditatie-certificaat L086 en/of in de bundel "Analysevoorschriften Eurofins Omegam". De in dit onderzoek uitgevoerde onderzoeksmethoden van de geaccrediteerde analyses zijn in een aparte bijlage als onderdeel van dit analyse-certificaat opgenomen. De methoden zijn, voor zover mogelijk, ontleend aan de accreditatieprogramma's/schema's en NEN- EN- en/of ISO-voorschriften.

Ik wijs u erop dat het analyse-certificaat alleen in zijn geheel mag worden gereproduceerd. Ik vertrouw erop uw opdracht volledig en naar tevredenheid te hebben uitgevoerd. Heeft u naar aanleiding van deze rapportage nog vragen, dan verzoek ik u contact op te nemen met onze klantenservice.

Hoogachtend,
namens Eurofins Omegam,

Ing. J. Tukker
Manager productie

Op dit certificaat zijn onze algemene voorwaarden van toepassing.
Dit analyse-certificaat mag niet anders dan in zijn geheel worden gereproduceerd.

Eurofins Omegam B.V.
H.J.E. Wenckbachweg 120
NL-1114 AD Amsterdam-Duivendrecht
Nederland

T +31-(0)20-597 66 80
CSOmegam@eurofins.com
www.eurofins.nl

IBAN NL 16 BNPA 0227667980
BIC BNPANL2A
BTW nr. NL8139.67.132.B01
KvK nr. 34215654

ANALYSECERTIFICAAT

Project code : 992447
Project omschrijving : 190668-MKB Zwitsal Zuid Apeldoorn
Opdrachtgever : Hunneman Milieu-Advies

Monsterreferenties

6216839 = 1, B-57-1

6216841 = 3, B-58-1

6216843 = 5, B-59-1

Opgegeven bemonsteringsdatum :	22/01/2020	22/01/2020	22/01/2020
Ontvangstdatum opdracht :	22/01/2020	22/01/2020	22/01/2020
Startdatum :	22/01/2020	22/01/2020	22/01/2020
Monstercode :	6216839	6216841	6216843
Matrix :	Grond	Grond	Grond

Monstervoorbewerking

		uitgevoerd	uitgevoerd	uitgevoerd
S AS3000 (steekmonster)		n.v.t.	n.v.t.	n.v.t.
S gewicht artefact	g	n.v.t.	n.v.t.	n.v.t.
S soort artefact		n.v.t.	n.v.t.	n.v.t.
S voorbewerking AS3000		uitgevoerd	uitgevoerd	uitgevoerd

Algemeen onderzoek - fysisch

S droge stof	%	76,1	86,2	85,0
S organische stof (gec. voor lutum)	% (m/m ds)	0,6	1,9	1,0
S lutumgehalte (pipetmethode)	% (m/m ds)	1,1	3,0	< 1

Anorganische parameters - metalen

S koper (Cu)	mg/kg ds	< 5,0	< 5,0	< 5,0
--------------	----------	-------	-------	-------

Organische parameters - aromatisch
Polycyclische koolwaterstoffen:

S naftaleen	mg/kg ds	0,07	12	< 0,05
S fenantreen	mg/kg ds	< 0,05	< 0,05	< 0,05
S anthraceen	mg/kg ds	< 0,05	< 0,05	< 0,05
S fluoranteen	mg/kg ds	0,08	< 0,05	< 0,05
S benzo(a)antraceen	mg/kg ds	< 0,05	< 0,05	< 0,05
S chryseen	mg/kg ds	< 0,05	< 0,05	< 0,05
S benzo(k)fluoranteen	mg/kg ds	< 0,05	< 0,05	< 0,05
S benzo(a)pyreen	mg/kg ds	< 0,05	< 0,05	< 0,05
S benzo(ghi)peryleen	mg/kg ds	< 0,05	< 0,05	< 0,05
S indeno(1,2,3-cd)pyreen	mg/kg ds	< 0,05	< 0,05	< 0,05
S som PAK (10)	mg/kg ds	0,43	12	0,35

ANALYSECERTIFICAAT

Project code : 992447
Project omschrijving : 190668-MKB Zwitsal Zuid Apeldoorn
Opdrachtgever : Hunneman Milieu-Advies

Monsterreferenties
 6216845 = 7, B-60-1

Opgegeven bemonsteringsdatum : 22/01/2020
Ontvangstdatum opdracht : 22/01/2020
Startdatum : 22/01/2020
Monstercode : 6216845
Matrix : Grond

Monstervoorbewerking

S AS3000 (steekmonster)		uitgevoerd
S gewicht artefact	g	n.v.t.
S soort artefact		n.v.t.
S voorbewerking AS3000		uitgevoerd

Algemeen onderzoek - fysisch

S droge stof	%	83,3
S organische stof (gec. voor lutum)	% (m/m ds)	0,5
S lutumgehalte (pipetmethode)	% (m/m ds)	2,7

Anorganische parameters - metalen

S koper (Cu)	mg/kg ds	6,3
--------------	----------	------------

Organische parameters - aromatisch
Polycyclische koolwaterstoffen:

S naftaleen	mg/kg ds	0,83
S fenantreen	mg/kg ds	0,23
S anthraceen	mg/kg ds	0,05
S fluoranteen	mg/kg ds	0,09
S benzo(a)antraceen	mg/kg ds	< 0,05
S chryseen	mg/kg ds	< 0,05
S benzo(k)fluoranteen	mg/kg ds	< 0,05
S benzo(a)pyreen	mg/kg ds	< 0,05
S benzo(ghi)peryleen	mg/kg ds	< 0,05
S indeno(1,2,3-cd)pyreen	mg/kg ds	< 0,05
S som PAK (10)	mg/kg ds	1,4

ANALYSECERTIFICAAT

Project code : 992447
Project omschrijving : 190668-MKB Zwitsal Zuid Apeldoorn
Opdrachtgever : Hunneman Milieu-Advies

Monsterreferenties

6216840 = 2, B-57-2

6216842 = 4, B-58-2

6216844 = 6, B-59-2

Opgegeven bemonsteringsdatum :	22/01/2020	22/01/2020	22/01/2020
Ontvangstdatum opdracht :	22/01/2020	22/01/2020	22/01/2020
Startdatum :	22/01/2020	22/01/2020	22/01/2020
Monstercode :	6216840	6216842	6216844
Matrix :	Grond	Grond	Grond

Monstervoorbewerking

S AS3000 (steekmonster)		uitgevoerd	uitgevoerd	uitgevoerd
S gewicht artefact	g	n.v.t.	n.v.t.	n.v.t.
S soort artefact		n.v.t.	n.v.t.	n.v.t.
S voorbewerking AS3000		uitgevoerd	uitgevoerd	uitgevoerd

Algemeen onderzoek - fysisch

S droge stof	%	84,0	86,5	84,7
S organische stof (gec. voor lutum)	% (m/m ds)	0,3	< 0,2	< 0,2

Organische parameters - niet aromatisch

S minerale olie (florisil clean-up)	mg/kg ds	< 35	36	< 35
-------------------------------------	----------	----------------	-----------	----------------

Organische parameters - aromatisch*Vluchtige aromaten:*

S benzeen	mg/kg ds	59	12	1,0
S ethylbenzeen	mg/kg ds	0,71	1,2	< 0,05
S naftaleen	mg/kg ds	0,06	6,2	< 0,05
S o-xyleen	mg/kg ds	< 0,05	0,12	< 0,05
S toluen	mg/kg ds	110	84	0,14
S xyleen (som m+p)	mg/kg ds	0,34	0,81	< 0,10
S som xylenen (o/m/p)	mg/kg ds	0,38	0,93	0,10

ANALYSECERTIFICAAT

Project code : 992447
Project omschrijving : 190668-MKB Zwitsal Zuid Apeldoorn
Opdrachtgever : Hunneman Milieu-Advies

Monsterreferenties
 6216846 = 8, B-60-2

Opgegeven bemonsteringsdatum : 22/01/2020
Ontvangstdatum opdracht : 22/01/2020
Startdatum : 22/01/2020
Monstercode : 6216846
Matrix : Grond

Monstervoorbewerking
 S AS3000 (steekmonster) **uitgevoerd**
 S gewicht artefact g **n.v.t.**
 S soort artefact **n.v.t.**
 S voorbewerking AS3000 **uitgevoerd**

Algemeen onderzoek - fysisch

S droge stof % **87,8**
 S organische stof (gec. voor lutum) % (m/m ds) **< 0,2**

Organische parameters - niet aromatisch

S minerale olie (florisil clean-up) mg/kg ds **61**

Organische parameters - aromatisch
Vluchtige aromaten:

S benzeen mg/kg ds **5,8**
 S ethylbenzeen mg/kg ds **0,36**
 S naftaleen mg/kg ds **3,4**
 S o-xyleen mg/kg ds **< 0,05**
 S toluen mg/kg ds **38**
 S xyleen (som m+p) mg/kg ds **0,29**
 S som xylenen (o/m/p) mg/kg ds **0,32**

A N A L Y S E C E R T I F I C A A T

Project code : 992447
Project omschrijving : 190668-MKB Zwitsal Zuid Apeldoorn
Opdrachtgever : Hunneman Milieu-Advies

Opmerkingen m.b.t. analyses

Opmerking(en) algemeen

Organische stof gehalte (gecorrigeerd voor lutum en vrij ijzer in de vorm van Fe₂O₃)

Het organische stofgehalte is gecorrigeerd voor het in het analysecertificaat gerapporteerde lutumgehalte. Indien het lutumgehalte niet is gerapporteerd is de correctie uitgevoerd met een lutumgehalte van 5,4% (gemiddeld lutumgehalte Nederlandse bodem, AS3010/AS3210, prestatieblad organische stofgehalte in grond/waterbodem). Indien het vrij ijzergehalte is bepaald en groter is dan 5 % m/m, is bij de berekening van het organische stof gecorrigeerd voor dat gehalte aan vrij ijzer.

Sommatie van concentraties voor groepsparameters

De sommatie is uitgevoerd volgens AS3000 paragraaf 2.5.2 en bijlage 3.

OLIE-ONDERZOEK

Monstercode : 6216842
Project omschrijving : 190668-MKB Zwitsal Zuid Apeldoorn
Uw referentie : 4, B-58-2
Methode : minerale olie (florisil clean-up)

OLIECHROMATOGRAM

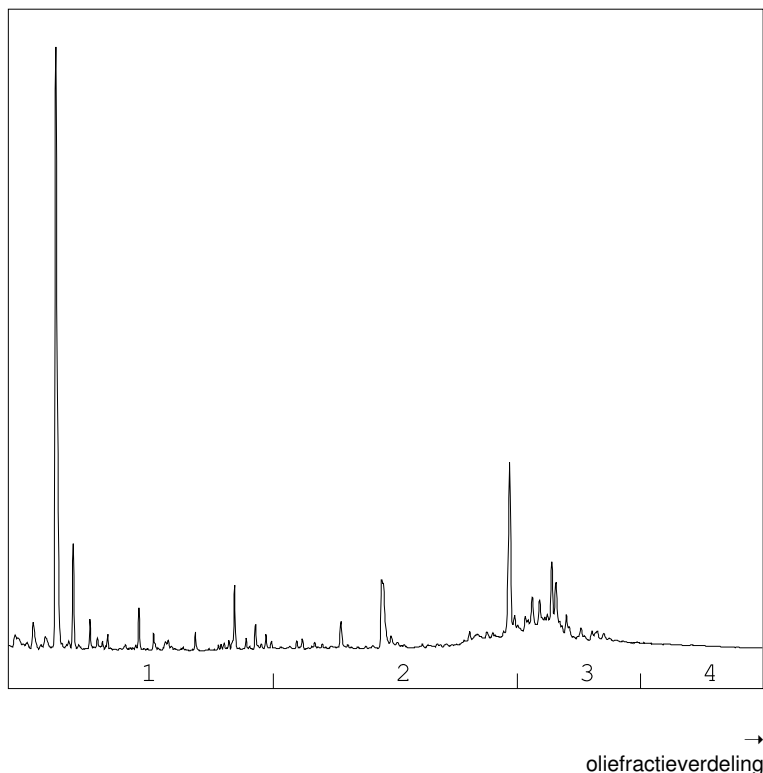

OLIEFRACTIEVERDELING

1) fractie > C10 - C19	31 %
2) fractie C19 - C29	28 %
3) fractie C29 - C35	32 %
4) fractie C35 -< C40	8 %

minerale olie gehalte: 36 mg/kg ds

Minerale olie

Interpretatie: raadpleeg voor de typering van de oliesoort de OMEGAM oliebibliotheek.

De hoogte van de signalen is geen maat voor de concentratie van de olie in het monster.
(Het chromatogram heeft een variabele schaalindeling)

Bij een minerale olie gehalte kleiner dan de rapportagegrens worden geen oliefracties weergegeven.

Dit analyse-certificaat, inclusief voorblad en eventuele bijlage(n), mag niet anders dan in zijn geheel worden gereproduceerd.

OLIE-ONDERZOEK

Monstercode : 6216846
Project omschrijving : 190668-MKB Zwitsal Zuid Apeldoorn
Uw referentie : 8, B-60-2
Methode : minerale olie (florisil clean-up)

OLIECHROMATOGRAM

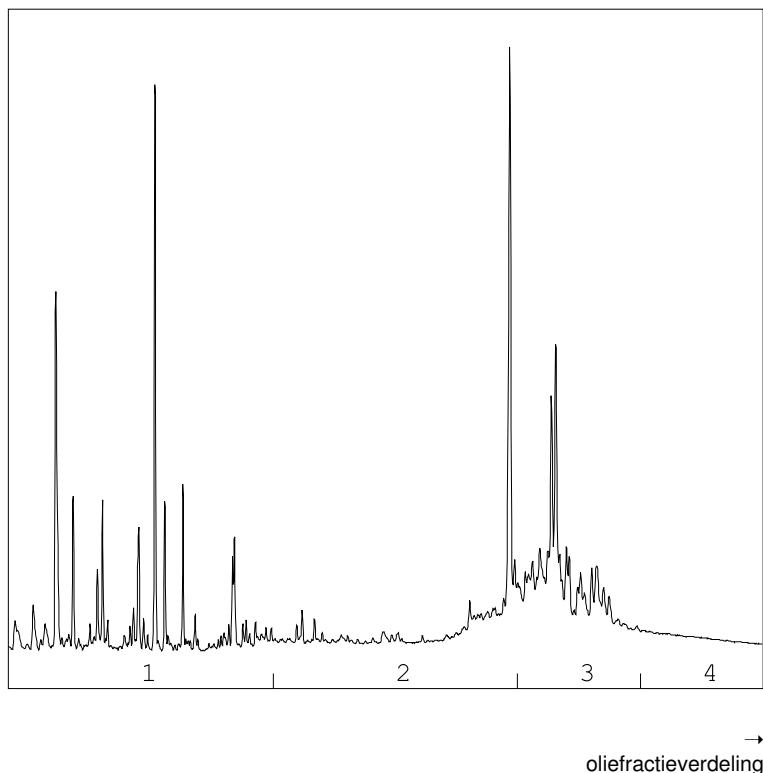

OLIEFRACTIEVERDELING

1) fractie > C10 - C19	25 %
2) fractie C19 - C29	28 %
3) fractie C29 - C35	38 %
4) fractie C35 -< C40	9 %

minerale olie gehalte: 61 mg/kg ds

Minerale olie

Interpretatie: raadpleeg voor de typering van de oliesoort de OMEGAM oliebibliotheek.

De hoogte van de signalen is geen maat voor de concentratie van de olie in het monster.
(Het chromatogram heeft een variabele schaalindeling)

Bij een minerale olie gehalte kleiner dan de rapportagegrens worden geen oliefracties weergegeven.

Dit analyse-certificaat, inclusief voorblad en eventuele bijlage(n), mag niet anders dan in zijn geheel worden gereproduceerd.

ANALYSECERTIFICAAT

Project code : 992447
Project omschrijving : 190668-MKB Zwitsal Zuid Apeldoorn
Opdrachtgever : Hunneman Milieu-Advies

Barcodeschema's

<i>Monstercode</i>	<i>Uw referentie</i>	<i>monster</i>	<i>diepte</i>	<i>barcode</i>
6216839	1, B-57-1	B-57	1.6-1.8	3465863AA
6216841	3, B-58-1	B-58	1.6-1.8	3465854AA
6216843	5, B-59-1	B-59	1.6-1.8	3466208AA
6216845	7, B-60-1	B-60	1.6-1.8	3466198AA
6216840	2, B-57-2	B-57	1.6-1.8	0550231908
6216842	4, B-58-2	B-58	1.6-1.8	0550225957
6216844	6, B-59-2	B-59	1.6-1.8	0550231907
6216846	8, B-60-2	B-60	1.6-1.8	0550225963

ANALYSECERTIFICAAT

Project code : 992447
Project omschrijving : 190668-MKB Zwitsal Zuid Apeldoorn
Opdrachtgever : Hunneman Milieu-Advies

Analysemethoden in Grond (AS3000)

AS3000

In dit analysecertificaat zijn de met 'S' gemerkte analyses uitgevoerd volgens de analysemethoden beschreven in het "Accreditatieschema Laboratoriumanalyses voor grond-, waterbodem- en grondwateronderzoek (AS SIKB 3000)". Het laboratoriumonderzoek is uitgevoerd volgens de onderstaande analysemethoden. Deze analyses zijn vastgelegd in het geldende accreditatie-certificaat met bijbehorende verrichtingenlijst L086 van Eurofins Omegam BV.

voorbewerking AS3000	: Conform AS3000 en NEN-EN 16179
Droge stof	: Conform AS3010 prestatieblad 2
Organische stof (gec. voor lutum)	: Conform AS3010 prestatieblad 3 en gelijkwaardig aan NEN 5754
Lutumgehalte (pipetmethode)	: Conform AS3010 prestatieblad 4; gelijkwaardig aan NEN 5753
Koper (Cu)	: Conform AS3010 prestatieblad 5 en NEN-EN-ISO 17294-2 en destructie conform NEN 6961
Minerale olie (florisil clean-up)	: Conform AS3010 prestatieblad 7
PAKs	: Conform AS3010 prestatieblad 6
Aromaten (BTEXXN)	: Conform AS3030 prestatieblad 1

Hunneman Milieu-Advies
T.a.v. mevrouw L. van Hille
Barkstraat 5
8102GV RAALTE

Uw kenmerk : 190668-MKB Zwitsal Zuid Apeldoorn
Ons kenmerk : Project 993612
Validatieref. : 993612_certificaat_v1
Opdrachtverificatiecode: VPOG-KVQP-HGCW-WUHP
Bijlage(n) : 5 tabel(len) + 1 oliechromatogram(men) + 2 bijlage(n)

Amsterdam, 29 januari 2020

Hierbij zend ik u de resultaten van het laboratoriumonderzoek dat op uw verzoek is uitgevoerd in de door u aangeboden monsters.

De resultaten hebben uitsluitend betrekking op de monsters, zoals die door u voor analyse ter beschikking werden gesteld.

Het onderzoek is, met uitzondering van eventueel uitbesteed onderzoek, uitgevoerd door Eurofins Omegam volgens de methoden zoals ze zijn vastgelegd in het geldende accreditatie-certificaat L086 en/of in de bundel "Analysevoorschriften Eurofins Omegam". De in dit onderzoek uitgevoerde onderzoeksmethoden van de geaccrediteerde analyses zijn in een aparte bijlage als onderdeel van dit analyse-certificaat opgenomen. De methoden zijn, voor zover mogelijk, ontleend aan de accreditatieprogramma's/schema's en NEN- EN- en/of ISO-voorschriften.

Ik wijs u erop dat het analyse-certificaat alleen in zijn geheel mag worden gereproduceerd. Ik vertrouw erop uw opdracht volledig en naar tevredenheid te hebben uitgevoerd. Heeft u naar aanleiding van deze rapportage nog vragen, dan verzoek ik u contact op te nemen met onze klantenservice.

Hoogachtend,
namens Eurofins Omegam,

Ing. J. Tukker
Manager productie

Op dit certificaat zijn onze algemene voorwaarden van toepassing.
Dit analyse-certificaat mag niet anders dan in zijn geheel worden gereproduceerd.

Eurofins Omegam B.V.
H.J.E. Wenckbachweg 120
NL-1114 AD Amsterdam-Duivendrecht
Nederland

T +31-(0)20-597 66 80
CSOmegam@eurofins.com
www.eurofins.nl

IBAN NL 16 BNPA 0227667980
BIC BNPANL2A
BTW nr. NL8139.67.132.B01
KvK nr. 34215654

ANALYSECERTIFICAAT

Project code : 993612
Project omschrijving : 190668-MKB Zwitsal Zuid Apeldoorn
Opdrachtgever : Hunneman Milieu-Advies

Monsterreferenties

6220221 = bodem, B-66: 160-180

6220223 = bodem, B-68: 160-180

6220225 = bodem, B-69: 160-180

Opgegeven bemonsteringsdatum :	24/01/2020	24/01/2020	24/01/2020
Ontvangstdatum opdracht :	24/01/2020	24/01/2020	24/01/2020
Startdatum :	24/01/2020	24/01/2020	24/01/2020
Monstercode :	6220221	6220223	6220225
Matrix :	Grond	Grond	Grond

Monstervoorbewerking

	uitgevoerd	uitgevoerd	uitgevoerd
S AS3000 (steekmonster)	n.v.t.	n.v.t.	n.v.t.
S gewicht artefact g	n.v.t.	n.v.t.	n.v.t.
S soort artefact	n.v.t.	n.v.t.	n.v.t.
S voorbewerking AS3000	uitgevoerd	uitgevoerd	uitgevoerd

Algemeen onderzoek - fysisch

S droge stof	%	83,9	74,4	79,1
S organische stof (gec. voor lutum)	% (m/m ds)	0,7	1,0	0,6
S lutumgehalte (pipetmethode)	% (m/m ds)	< 1	< 1	< 1

Anorganische parameters - metalen

S koper (Cu)	mg/kg ds	< 5,0	15	5,6
--------------	----------	-------	----	-----

Organische parameters - aromatisch*Polycyclische koolwaterstoffen:*

S naftaleen	mg/kg ds	< 0,05	< 0,05	< 0,05
S fenantreen	mg/kg ds	< 0,05	< 0,05	< 0,05
S anthraceen	mg/kg ds	< 0,05	< 0,05	< 0,05
S fluoranteen	mg/kg ds	< 0,05	0,14	< 0,05
S benzo(a)antraceen	mg/kg ds	< 0,05	0,09	< 0,05
S chryseen	mg/kg ds	< 0,05	0,11	< 0,05
S benzo(k)fluoranteen	mg/kg ds	< 0,05	0,05	< 0,05
S benzo(a)pyreen	mg/kg ds	< 0,05	0,08	< 0,05
S benzo(ghi)peryleen	mg/kg ds	< 0,05	0,05	< 0,05
S indeno(1,2,3-cd)pyreen	mg/kg ds	< 0,05	0,07	< 0,05
S som PAK (10)	mg/kg ds	0,35	0,70	0,35

ANALYSECERTIFICAAT

Project code : 993612
Project omschrijving : 190668-MKB Zwitsal Zuid Apeldoorn
Opdrachtgever : Hunneman Milieu-Advies

Monsterreferenties

6220227 = talud, T-58: 80-150
6220229 = talud, T-59: 50-150

Opgegeven bemonsteringsdatum :	24/01/2020	24/01/2020
Ontvangstdatum opdracht :	24/01/2020	24/01/2020
Startdatum :	24/01/2020	24/01/2020
Monstercode :	6220227	6220229
Matrix :	Grond	Grond

Monstervoorbewerking

S AS3000 (steekmonster)		uitgevoerd	uitgevoerd
S gewicht artefact	g	n.v.t.	n.v.t.
S soort artefact		n.v.t.	n.v.t.
S voorbewerking AS3000		uitgevoerd	uitgevoerd

Algemeen onderzoek - fysisch

S droge stof	%	77,6	88,4
S organische stof (gec. voor lutum)	% (m/m ds)	2,7	2,0
S lutumgehalte (pipetmethode)	% (m/m ds)	< 1	2,0

Anorganische parameters - metalen

S koper (Cu)	mg/kg ds	6,4	16
--------------	----------	-----	----

Organische parameters - aromatisch*Polycyclische koolwaterstoffen:*

S naftaleen	mg/kg ds	< 0,05	< 0,05
S fenantreen	mg/kg ds	< 0,05	< 0,05
S anthraceen	mg/kg ds	< 0,05	< 0,05
S fluoranteen	mg/kg ds	0,06	< 0,05
S benzo(a)antraceen	mg/kg ds	< 0,05	< 0,05
S chryseen	mg/kg ds	< 0,05	< 0,05
S benzo(k)fluoranteen	mg/kg ds	< 0,05	< 0,05
S benzo(a)pyreen	mg/kg ds	< 0,05	< 0,05
S benzo(ghi)peryleen	mg/kg ds	< 0,05	< 0,05
S indeno(1,2,3-cd)pyreen	mg/kg ds	0,05	< 0,05
S som PAK (10)	mg/kg ds	0,39	0,35

ANALYSECERTIFICAAT

Project code : 993612
Project omschrijving : 190668-MKB Zwitsal Zuid Apeldoorn
Opdrachtgever : Hunneman Milieu-Advies

Monsterreferenties

6220222 = bodem, B-66: 160-180

6220224 = bodem, B-68: 160-180

6220226 = bodem, B-69: 160-180

Opgegeven bemonsteringsdatum	:	24/01/2020	24/01/2020	24/01/2020
Ontvangstdatum opdracht	:	24/01/2020	24/01/2020	24/01/2020
Startdatum	:	24/01/2020	24/01/2020	24/01/2020
Monstercode	:	6220222	6220224	6220226
Matrix	:	Grond	Grond	Grond

Monstervoorbewerking

S AS3000 (steekmonster)		uitgevoerd	uitgevoerd	uitgevoerd
S gewicht artefact	g	n.v.t.	n.v.t.	n.v.t.
S soort artefact		n.v.t.	n.v.t.	n.v.t.
S voorbewerking AS3000		uitgevoerd	uitgevoerd	uitgevoerd

Algemeen onderzoek - fysisch

S droge stof	%	84,2	83,9	84,4
S organische stof (gec. voor lutum)	% (m/m ds)	< 0,2	0,2	0,6

Organische parameters - niet aromatisch

S minerale olie (florisil clean-up)	mg/kg ds	< 35	< 35	< 35
-------------------------------------	----------	----------------	----------------	----------------

Organische parameters - aromatisch
Vluchtige aromaten:

S benzeen	mg/kg ds	2,3	0,09	0,15
S ethylbenzeen	mg/kg ds	< 0,05	< 0,05	< 0,05
S naftaleen	mg/kg ds	< 0,05	< 0,05	< 0,05
S o-xyleen	mg/kg ds	< 0,05	< 0,05	< 0,05
S toluen	mg/kg ds	18	3,6	6,2
S xyleen (som m+p)	mg/kg ds	< 0,10	< 0,10	< 0,10
S som xylenen (o/m/p)	mg/kg ds	0,10	0,10	0,10

ANALYSECERTIFICAAT

Project code : 993612
Project omschrijving : 190668-MKB Zwitsal Zuid Apeldoorn
Opdrachtgever : Hunneman Milieu-Advies

Monsterreferenties

6220228 = talud, T-58: 80-150

6220230 = talud, T-59: 50-150

Opgegeven bemonsteringsdatum :	24/01/2020	24/01/2020
Ontvangstdatum opdracht :	24/01/2020	24/01/2020
Startdatum :	24/01/2020	24/01/2020
Monstercode :	6220228	6220230
Matrix :	Grond	Grond

Monstervoorbewerking

S AS3000 (steekmonster)		uitgevoerd	uitgevoerd
S gewicht artefact	g	n.v.t.	n.v.t.
S soort artefact		n.v.t.	n.v.t.
S voorbewerking AS3000		uitgevoerd	uitgevoerd

Algemeen onderzoek - fysisch

S droge stof	%	43,7	84,4
S organische stof (gec. voor lutum)	% (m/m ds)	16,4	1,9

Organische parameters - niet aromatisch

S minerale olie (florisil clean-up)	mg/kg ds	340	< 35
-------------------------------------	----------	------------	----------------

Organische parameters - aromatisch*Vluchtige aromaten:*

S benzeen	mg/kg ds	270	0,15
S ethylbenzeen	mg/kg ds	9,0	< 0,05
S naftaleen	mg/kg ds	0,34	< 0,05
S o-xyleen	mg/kg ds	1,9	< 0,05
S toluen	mg/kg ds	2300	0,44
S xyleen (som m+p)	mg/kg ds	11	< 0,10
S som xylenen (o/m/p)	mg/kg ds	13	0,10

A N A L Y S E C E R T I F I C A A T

Project code : 993612
Project omschrijving : 190668-MKB Zwitsal Zuid Apeldoorn
Opdrachtgever : Hunneman Milieu-Advies

Opmerkingen m.b.t. analyses

Opmerking(en) algemeen

Organische stof gehalte (gecorrigeerd voor lutum en vrij ijzer in de vorm van Fe₂O₃)

Het organische stofgehalte is gecorrigeerd voor het in het analysecertificaat gerapporteerde lutumgehalte. Indien het lutumgehalte niet is gerapporteerd is de correctie uitgevoerd met een lutumgehalte van 5,4% (gemiddeld lutumgehalte Nederlandse bodem, AS3010/AS3210, prestatieblad organische stofgehalte in grond/waterbodem). Indien het vrij ijzergehalte is bepaald en groter is dan 5 % m/m, is bij de berekening van het organische stof gecorrigeerd voor dat gehalte aan vrij ijzer.

Sommatie van concentraties voor groepsparameters

De sommatie is uitgevoerd volgens AS3000 paragraaf 2.5.2 en bijlage 3.

OLIE-ONDERZOEK

Monstercode : 6220228
Project omschrijving : 190668-MKB Zwitsal Zuid Apeldoorn
Uw referentie : talud, T-58: 80-150
Methode : minerale olie (florisil clean-up)

OLIECHROMATOGRAM

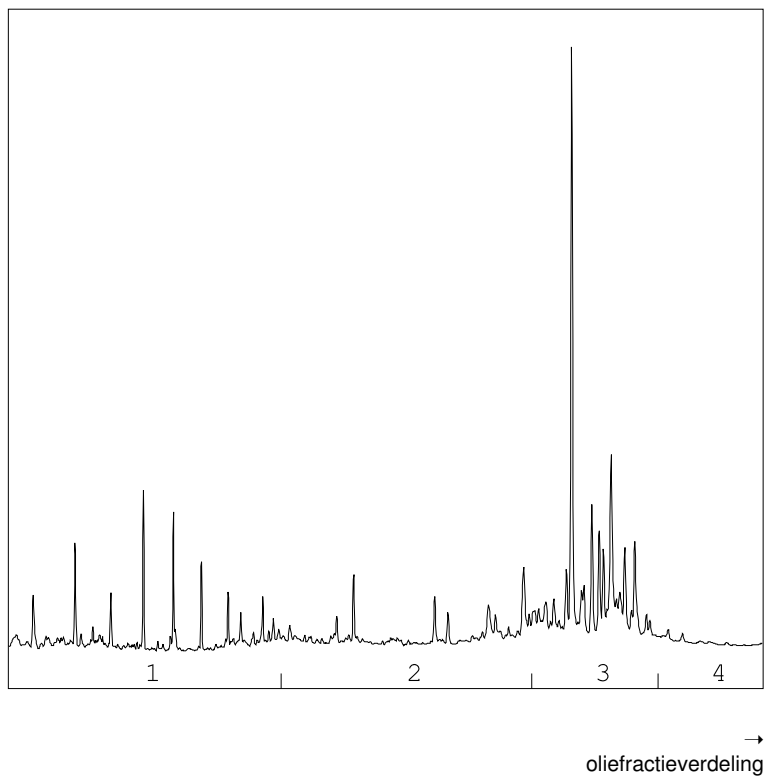

OLIEFRACTIEVERDELING

1) fractie > C10 - C19	22 %
2) fractie C19 - C29	28 %
3) fractie C29 - C35	43 %
4) fractie C35 -< C40	7 %

minerale olie gehalte: 340 mg/kg ds

Minerale olie

Interpretatie: raadpleeg voor de typering van de oliesoort de OMEGAM oliebibliotheek.

De hoogte van de signalen is geen maat voor de concentratie van de olie in het monster.
(Het chromatogram heeft een variabele schaalindeling)

Bij een minerale olie gehalte kleiner dan de rapportagegrens worden geen oliefracties weergegeven.

ANALYSECERTIFICAAT

Project code : 993612
Project omschrijving : 190668-MKB Zwitsal Zuid Apeldoorn
Opdrachtgever : Hunneman Milieu-Advies

Barcodeschema's

<i>Monstercode</i>	<i>Uw referentie</i>	<i>monster</i>	<i>diepte</i>	<i>barcode</i>
6220221	bodem, B-66: 160-180	B-66	1.6-1.8	3465725AA
6220223	bodem, B-68: 160-180	B-68	1.6-1.8	3375724AA
6220225	bodem, B-69: 160-180	B-69	1.6-1.8	3375728AA
6220227	talud, T-58: 80-150	T-58	0.8-1.5	3375444AA
6220229	talud, T-59: 50-150	T-59	0.5-1.5	3375722AA
6220222	bodem, B-66: 160-180	B-66	1.6-1.8	0550272407
6220224	bodem, B-68: 160-180	B-68	1.6-1.8	0550272404
6220226	bodem, B-69: 160-180	B-69	1.6-1.8	0550272408
6220228	talud, T-58: 80-150	T-58	0.8-1.5	0550272403
6220230	talud, T-59: 50-150	T-59	0.5-1.5	0550272398

ANALYSECERTIFICAAT

Project code : 993612
Project omschrijving : 190668-MKB Zwitsal Zuid Apeldoorn
Opdrachtgever : Hunneman Milieu-Advies

Analysemethoden in Grond (AS3000)

AS3000

In dit analysecertificaat zijn de met 'S' gemerkte analyses uitgevoerd volgens de analysemethoden beschreven in het "Accreditatieschema Laboratoriumanalyses voor grond-, waterbodem- en grondwateronderzoek (AS SIKB 3000)". Het laboratoriumonderzoek is uitgevoerd volgens de onderstaande analysemethoden. Deze analyses zijn vastgelegd in het geldende accreditatie-certificaat met bijbehorende verrichtingenlijst L086 van Eurofins Omegam BV.

voorbewerking AS3000	: Conform AS3000 en NEN-EN 16179
Droge stof	: Conform AS3010 prestatieblad 2
Organische stof (gec. voor lutum)	: Conform AS3010 prestatieblad 3 en gelijkwaardig aan NEN 5754
Lutumgehalte (pipetmethode)	: Conform AS3010 prestatieblad 4; gelijkwaardig aan NEN 5753
Koper (Cu)	: Conform AS3010 prestatieblad 5 en NEN-EN-ISO 17294-2 en destructie conform NEN 6961
Minerale olie (florisil clean-up)	: Conform AS3010 prestatieblad 7
PAKs	: Conform AS3010 prestatieblad 6
Aromaten (BTEXXN)	: Conform AS3030 prestatieblad 1

Hunneman Milieu-Advies
T.a.v. mevrouw L. van Hille
Barkstraat 5
8102GV RAALTE

Uw kenmerk : 190668-MKB Zwitsal Zuid Apeldoorn
Ons kenmerk : Project 993603
Validatieref. : 993603_certificaat_v1
Opdrachtverificatiecode: KNAR-ZPTV-SXHK-KTCB
Bijlage(n) : 8 tabel(len) + 2 oliechromatogram(men) + 2 bijlage(n)

Amsterdam, 31 januari 2020

Hierbij zend ik u de resultaten van het laboratoriumonderzoek dat op uw verzoek is uitgevoerd in de door u aangeboden monsters.

De resultaten hebben uitsluitend betrekking op de monsters, zoals die door u voor analyse ter beschikking werden gesteld.

Het onderzoek is, met uitzondering van eventueel uitbesteed onderzoek, uitgevoerd door Eurofins Omegam volgens de methoden zoals ze zijn vastgelegd in het geldende accreditatie-certificaat L086 en/of in de bundel "Analysevoorschriften Eurofins Omegam". De in dit onderzoek uitgevoerde onderzoeksmethoden van de geaccrediteerde analyses zijn in een aparte bijlage als onderdeel van dit analyse-certificaat opgenomen. De methoden zijn, voor zover mogelijk, ontleend aan de accreditatieprogramma's/schema's en NEN- EN- en/of ISO-voorschriften.

Ik wijs u erop dat het analyse-certificaat alleen in zijn geheel mag worden gereproduceerd. Ik vertrouw erop uw opdracht volledig en naar tevredenheid te hebben uitgevoerd. Heeft u naar aanleiding van deze rapportage nog vragen, dan verzoek ik u contact op te nemen met onze klantenservice.

Hoogachtend,
namens Eurofins Omegam,

Ing. J. Tukker
Manager productie

Op dit certificaat zijn onze algemene voorwaarden van toepassing.
Dit analyse-certificaat mag niet anders dan in zijn geheel worden gereproduceerd.

Eurofins Omegam B.V.
H.J.E. Wenckbachweg 120
NL-1114 AD Amsterdam-Duivendrecht
Nederland

T +31-(0)20-597 66 80
CSOmegam@eurofins.com
www.eurofins.nl

IBAN NL 16 BNPA 0227667980
BIC BNPANL2A
BTW nr. NL8139.67.132.B01
KvK nr. 34215654

ANALYSECERTIFICAAT

Project code : 993603
Project omschrijving : 190668-MKB Zwitsal Zuid Apeldoorn
Opdrachtgever : Hunneman Milieu-Advies

Monsterreferenties

6220146 = depot, D-08 (traject D1)-1

Opgegeven bemonsteringsdatum : 24/01/2020
Ontvangstdatum opdracht : 24/01/2020
Startdatum : 24/01/2020
Monstercode : 6220146
Matrix : Grond

Monstervoorbewerking

S AS3000 (steekmonster)		uitgevoerd
S gewicht artefact	g	n.v.t.
S soort artefact		n.v.t.
S voorbewerking AS3000		uitgevoerd

Algemeen onderzoek - fysisch

S droge stof	%	86,0
S organische stof (gec. voor lutum)	% (m/m ds)	1,8

Anorganische parameters - metalen

S koper (Cu)	mg/kg ds	92
--------------	----------	-----------

Organische parameters - niet aromatisch

S minerale olie (florisil clean-up)	mg/kg ds	230
-------------------------------------	----------	------------

Organische parameters - aromatisch*Polycyclische koolwaterstoffen:*

S naftaleen	mg/kg ds	0,27
S fenantreen	mg/kg ds	3,2
S anthraceen	mg/kg ds	2,3
S fluoranteen	mg/kg ds	7,3
S benzo(a)antraceen	mg/kg ds	3,5
S chryseen	mg/kg ds	3,1
S benzo(k)fluoranteen	mg/kg ds	2,1
S benzo(a)pyreen	mg/kg ds	2,7
S benzo(ghi)peryleen	mg/kg ds	1,6
S indeno(1,2,3-cd)pyreen	mg/kg ds	1,5
S som PAK (10)	mg/kg ds	28

ANALYSECERTIFICAAT

Project code : 993603
Project omschrijving : 190668-MKB Zwitsal Zuid Apeldoorn
Opdrachtgever : Hunneman Milieu-Advies

Monsterreferenties

6220146 = depot, D-08 (traject D1)-1

Opgegeven bemonsteringsdatum : 24/01/2020
Ontvangstdatum opdracht : 24/01/2020
Startdatum : 24/01/2020
Monstercode : 6220146
Matrix : Grond

Organische parameters - gehalogeneerd*Perfluorcarbonsuren:*

perfluorbutaanzuur (PFBA)	µg/kg ds	< 0,1
perfluorpentaanzuur (PFPeA)	µg/kg ds	< 0,1
perfluorhexaanzuur (PFHxA)	µg/kg ds	< 0,1
perfluorheptaanzuur (PFHpA)	µg/kg ds	< 0,1
perfluoroctaanzuur (PFOA) lineair	µg/kg ds	< 0,1
perfluoroctaanzuur (PFOA) vertakt	µg/kg ds	< 0,1
perfluornonaanzuur (PFNA)	µg/kg ds	< 0,1
perfluordecaanzuur (PFDeA)	µg/kg ds	< 0,1
perfluorundecaanzuur (PFUnDA)	µg/kg ds	< 0,1
perfluordodecaanzuur (PFDoDA)	µg/kg ds	< 0,1
perfluortridecaanzuur (PFTrDA)	µg/kg ds	< 0,1
perfluortetradecaanzuur (PFTeDA)	µg/kg ds	< 0,1
perfluorhexadecaanzuur (PFHxDA)	µg/kg ds	< 0,1
perfluoroctadecaanzuur (PFODA)	µg/kg ds	< 0,1

Perfluorsulfonzuren:

perfluorbutaansulfonzuur (PFBS)	µg/kg ds	< 0,1
perfluorpentaansulfonzuur (PFPeS)	µg/kg ds	< 0,1
perfluorhexaansulfonzuur (PFHxS)	µg/kg ds	< 0,1
perfluorheptaansulfonzuur (PFHpS)	µg/kg ds	< 0,1
perfluoroctaansulfonzuur (PFOS) lineair	µg/kg ds	0,3
perfluoroctaansulfonzuur (PFOS) vertakt	µg/kg ds	< 0,1
perfluordecaansulfonzuur (PFDS)	µg/kg ds	< 0,1

Perfluorverbindingen - precursors:

4:2 fluortelomeer sulfonzuur (4:2 FTS)	µg/kg ds	< 0,1
6:2 fluortelomeer sulfonzuur (6:2 FTS)	µg/kg ds	< 0,1
8:2 fluortelomeer sulfonzuur (8:2 FTS)	µg/kg ds	< 0,1
10:2 fluortelomeer sulfonzuur (10:2 FTS)	µg/kg ds	< 0,1

ANALYSECERTIFICAAT

Project code : 993603
Project omschrijving : 190668-MKB Zwitsal Zuid Apeldoorn
Opdrachtgever : Hunneman Milieu-Advies

Monsterreferenties

6220146 = depot, D-08 (traject D1)-1

Opgegeven bemonsteringsdatum : 24/01/2020
Ontvangstdatum opdracht : 24/01/2020
Startdatum : 24/01/2020
Monstercode : 6220146
Matrix : Grond

Perfluorverbindingen - overig:

N- methylperfluorocetaansulfonamide acetaat (MeFOSAA)	µg/kg ds	< 0,1
N- methylperfluorocetaansulfonamide (MeFOSA)	µg/kg ds	< 0,1
N-ethylperfluorocetaansulfonamide acetaat (EtFOSAA)	µg/kg ds	< 0,1
perfluorocetaansulfonamide (PFOSA)	µg/kg ds	< 0,1
8:2 polyfluoralkyl fosfaat diester (8:2 diPAP)	µg/kg ds	< 0,1
som PFOA	µg/kg ds	0,1
som PFOS	µg/kg ds	0,4

ANALYSECERTIFICAAT

Project code : 993603
Project omschrijving : 190668-MKB Zwitsal Zuid Apeldoorn
Opdrachtgever : Hunneman Milieu-Advies

Monsterreferenties

6220147 = depot, D-09(traject D1 Aro)-1

Opgegeven bemonsteringsdatum : 24/01/2020
Ontvangstdatum opdracht : 24/01/2020
Startdatum : 24/01/2020
Monstercode : 6220147
Matrix : Grond

Monstervoorbewerking

S AS3000 (steekmonster)		uitgevoerd
S gewicht artefact	g	n.v.t.
S soort artefact		n.v.t.
S voorbewerking AS3000		uitgevoerd

Algemeen onderzoek - fysisch

S droge stof	%	90,5
S organische stof (gec. voor lutum)	% (m/m ds)	0,7
S lutumgehalte (pipetmethode)	% (m/m ds)	< 1

Anorganische parameters - metalen

S koper (Cu)	mg/kg ds	14
--------------	----------	-----------

Organische parameters - aromatisch*Polycyclische koolwaterstoffen:*

S naftaleen	mg/kg ds	< 0,05
S fenantreen	mg/kg ds	0,07
S anthraceen	mg/kg ds	< 0,05
S fluoranteen	mg/kg ds	0,27
S benzo(a)antraceen	mg/kg ds	0,11
S chryseen	mg/kg ds	0,13
S benzo(k)fluoranteen	mg/kg ds	0,09
S benzo(a)pyreen	mg/kg ds	0,16
S benzo(ghi)peryleen	mg/kg ds	0,13
S indeno(1,2,3-cd)pyreen	mg/kg ds	0,13
S som PAK (10)	mg/kg ds	1,2

ANALYSECERTIFICAAT

Project code : 993603
Project omschrijving : 190668-MKB Zwitsal Zuid Apeldoorn
Opdrachtgever : Hunneman Milieu-Advies

Monsterreferenties

6220147 = depot, D-09(traject D1 Aro)-1

Opgegeven bemonsteringsdatum : 24/01/2020
Ontvangstdatum opdracht : 24/01/2020
Startdatum : 24/01/2020
Monstercode : 6220147
Matrix : Grond

Organische parameters - gehalogeneerd
Perfluorcarbonsuren:

perfluorbutaanzuur (PFBA)	µg/kg ds	< 0,1
perfluorpentaanzuur (PFPeA)	µg/kg ds	0,2
perfluorhexaanzuur (PFHxA)	µg/kg ds	0,2
perfluorheptaanzuur (PFHpA)	µg/kg ds	< 0,1
perfluoroctaanzuur (PFOA) lineair	µg/kg ds	0,3
perfluoroctaanzuur (PFOA) vertakt	µg/kg ds	< 0,1
perfluornonaanzuur (PFNA)	µg/kg ds	< 0,1
perfluordecaanzuur (PFDeA)	µg/kg ds	< 0,1
perfluorundecaanzuur (PFUnDA)	µg/kg ds	< 0,1
perfluordodecaanzuur (PFDoDA)	µg/kg ds	< 0,1
perfluortridecaanzuur (PFTrDA)	µg/kg ds	< 0,1
perfluortetradecaanzuur (PFTeDA)	µg/kg ds	< 0,1
perfluorhexadecaanzuur (PFHxDA)	µg/kg ds	< 0,1
perfluoroctadecaanzuur (PFODA)	µg/kg ds	< 0,1

Perfluorsulfonzuren:

perfluorbutaansulfonzuur (PFBS)	µg/kg ds	< 0,1
perfluorpentaansulfonzuur (PFPeS)	µg/kg ds	< 0,1
perfluorhexaansulfonzuur (PFHxS)	µg/kg ds	< 0,1
perfluorheptaansulfonzuur (PFHpS)	µg/kg ds	< 0,1
perfluoroctaansulfonzuur (PFOS) lineair	µg/kg ds	6,8
perfluoroctaansulfonzuur (PFOS) vertakt	µg/kg ds	2,8
perfluordecaansulfonzuur (PFDS)	µg/kg ds	< 0,1

Perfluorverbindingen - precursors:

4:2 fluortelomeer sulfonzuur (4:2 FTS)	µg/kg ds	< 0,1
6:2 fluortelomeer sulfonzuur (6:2 FTS)	µg/kg ds	1,4
8:2 fluortelomeer sulfonzuur (8:2 FTS)	µg/kg ds	< 0,1
10:2 fluortelomeer sulfonzuur (10:2 FTS)	µg/kg ds	< 0,1

ANALYSECERTIFICAAT

Project code : 993603
Project omschrijving : 190668-MKB Zwitsal Zuid Apeldoorn
Opdrachtgever : Hunneman Milieu-Advies

Monsterreferenties
 6220147 = depot, D-09(traject D1 Aro)-1

Opgegeven bemonsteringsdatum : 24/01/2020
Ontvangstdatum opdracht : 24/01/2020
Startdatum : 24/01/2020
Monstercode : 6220147
Matrix : Grond

Perfluorverbindingen - overig:

N-methylperfluoroctaansulfonamide acetaat (MeFOSAA)	µg/kg ds	< 0,1
N-methylperfluoroctaansulfonamide (MeFOSA)	µg/kg ds	< 0,1
N-ethylperfluoroctaansulfonamide acetaat (EtFOSAA)	µg/kg ds	< 0,1
perfluoroctaansulfonamide (PFOSA)	µg/kg ds	3,8
8:2 polyfluoralkyl fosfaat diester (8:2 diPAP)	µg/kg ds	< 0,1
som PFOA	µg/kg ds	0,4
som PFOS	µg/kg ds	9,6

ANALYSECERTIFICAAT

Project code : 993603
Project omschrijving : 190668-MKB Zwitsal Zuid Apeldoorn
Opdrachtgever : Hunneman Milieu-Advies

Monsterreferenties

6220148 = depot, D-09(traject D1 Aro)-2

Opgegeven bemonsteringsdatum : 24/01/2020
Ontvangstdatum opdracht : 24/01/2020
Startdatum : 24/01/2020
Monstercode : 6220148
Matrix : Grond

Monstervoorbewerking

S AS3000 (steekmonster)		uitgevoerd
S gewicht artefact	g	n.v.t.
S soort artefact		n.v.t.
S voorbewerking AS3000		uitgevoerd

Algemeen onderzoek - fysisch

S droge stof	%	91,5
S organische stof (gec. voor lutum)	% (m/m ds)	< 0,2

Organische parameters - niet aromatisch

S minerale olie (florisil clean-up)	mg/kg ds	92
-------------------------------------	----------	-----------

Organische parameters - aromatisch*Vluchtige aromaten:*

S benzeen	mg/kg ds	120
S ethylbenzeen	mg/kg ds	3,1
S naftaleen	mg/kg ds	0,08
S o-xyleen	mg/kg ds	0,40
S toluen	mg/kg ds	660
S xyleen (som m+p)	mg/kg ds	3,4
S som xylenen (o/m/p)	mg/kg ds	3,8

A N A L Y S E C E R T I F I C A A T

Project code : 993603
Project omschrijving : 190668-MKB Zwitsal Zuid Apeldoorn
Opdrachtgever : Hunneman Milieu-Advies

Opmerkingen m.b.t. analyses

Opmerking(en) algemeen

Kwantificering van vertakte PFOS/PFOA is gebaseerd op DIN 38414-14.

Organische stof gehalte (gecorrigeerd voor lutum en vrij ijzer in de vorm van Fe2O3)

Het organische stofgehalte is gecorrigeerd voor het in het analysecertificaat gerapporteerde lutumgehalte. Indien het lutumgehalte niet is gerapporteerd is de correctie uitgevoerd met een lutumgehalte van 5,4% (gemiddeld lutumgehalte Nederlandse bodem, AS3010/AS3210, prestatieblad organische stofgehalte in grond/waterbodem). Indien het vrij ijzergehalte is bepaald en groter is dan 5 % m/m, is bij de berekening van het organische stof gecorrigeerd voor dat gehalte aan vrij ijzer.

Sommatie van concentraties voor groepsparameters

De sommatie is uitgevoerd volgens AS3000 paragraaf 2.5.2 en bijlage 3.

OLIE-ONDERZOEK

Monstercode : 6220146
Project omschrijving : 190668-MKB Zwitsal Zuid Apeldoorn
Uw referentie : depot, D-08 (traject D1)-1
Methode : minerale olie (florisil clean-up)

OLIECHROMATOGRAM

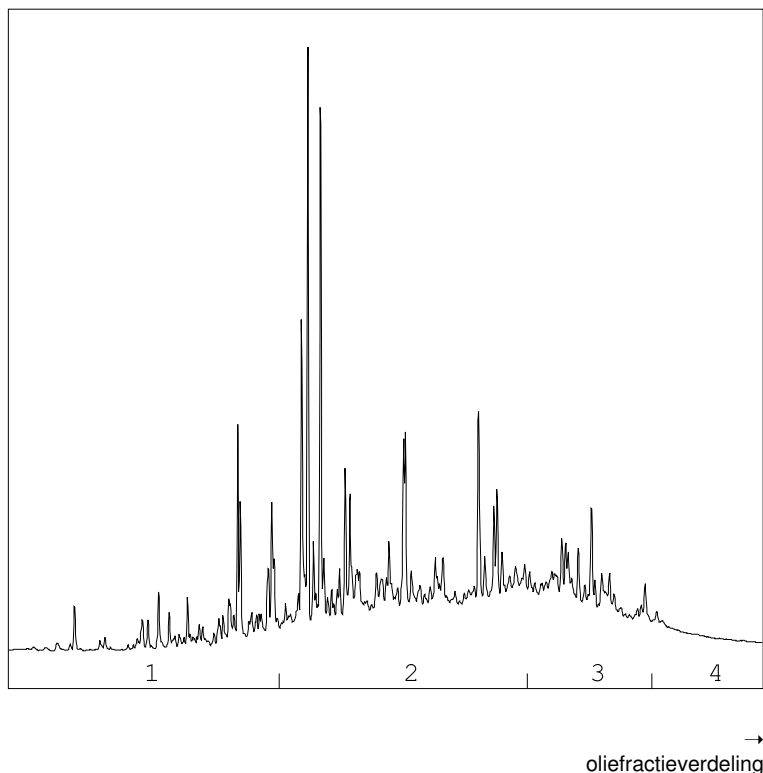

OLIEFRACTIEVERDELING

1) fractie > C10 - C19	12 %
2) fractie C19 - C29	58 %
3) fractie C29 - C35	24 %
4) fractie C35 -< C40	6 %

minerale olie gehalte: 230 mg/kg ds

Minerale olie

Interpretatie: raadpleeg voor de typering van de oliesoort de OMEGAM oliebibliotheek.

De hoogte van de signalen is geen maat voor de concentratie van de olie in het monster.
(Het chromatogram heeft een variabele schaalindeling)

Bij een minerale olie gehalte kleiner dan de rapportagegrens worden geen oliefracties weergegeven.

OLIE-ONDERZOEK

Monstercode : 6220148
Project omschrijving : 190668-MKB Zwitsal Zuid Apeldoorn
Uw referentie : depot, D-09(traject D1 Aro)-2
Methode : minerale olie (florisil clean-up)

OLIECHROMATOGRAM

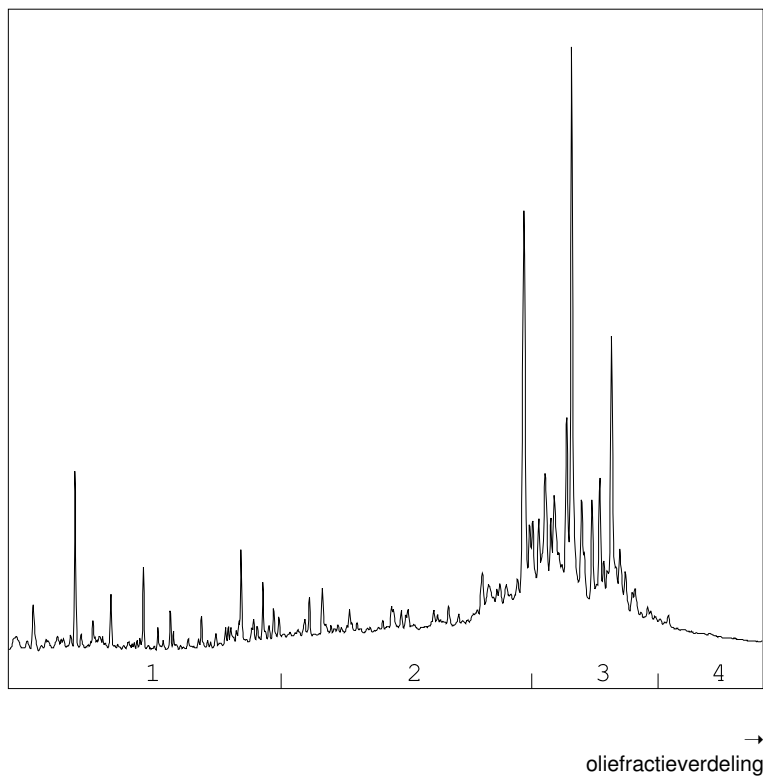

OLIEFRACTIEVERDELING

1) fractie > C10 - C19	13 %
2) fractie C19 - C29	37 %
3) fractie C29 - C35	42 %
4) fractie C35 -< C40	7 %

minerale olie gehalte: 92 mg/kg ds

Minerale olie

Interpretatie: raadpleeg voor de typering van de oliesoort de OMEGAM oliebibliotheek.

De hoogte van de signalen is geen maat voor de concentratie van de olie in het monster.
(Het chromatogram heeft een variabele schaalindeling)

Bij een minerale olie gehalte kleiner dan de rapportagegrens worden geen oliefracties weergegeven.

Dit analyse-certificaat, inclusief voorblad en eventuele bijlage(n), mag niet anders dan in zijn geheel worden gereproduceerd.

ANALYSECERTIFICAAT

Project code : 993603
Project omschrijving : 190668-MKB Zwitsal Zuid Apeldoorn
Opdrachtgever : Hunneman Milieu-Advies

Barcodeschema's

<i>Monstercode Uw referentie</i>	<i>monster</i>	<i>diepte</i>	<i>barcode</i>
6220146 depot, D-08 (traject D1)-1	D-08 (traj	0.0-3.0	3375720AA
6220147 depot, D-09(traject D1 Aro)-1	D-09(traje	0.0-2.0	3375719AA
6220148 depot, D-09(traject D1 Aro)-2	D-09(traje	0.0-2.0	0550272402

ANALYSECERTIFICAAT

Project code : 993603
Project omschrijving : 190668-MKB Zwitsal Zuid Apeldoorn
Opdrachtgever : Hunneman Milieu-Advies

Analysemethoden in Grond (AS3000)

AS3000

In dit analysecertificaat zijn de met 'S' gemerkte analyses uitgevoerd volgens de analysemethoden beschreven in het "Accreditatieschema Laboratoriumanalyses voor grond-, waterbodem- en grondwateronderzoek (AS SIKB 3000)". Het laboratoriumonderzoek is uitgevoerd volgens de onderstaande analysemethoden. Deze analyses zijn vastgelegd in het geldende accreditatie-certificaat met bijbehorende verrichtingenlijst L086 van Eurofins Omegam BV.

voorbewerking AS3000	: Conform AS3000 en NEN-EN 16179
Droge stof	: Conform AS3010 prestatieblad 2
Organische stof (gec. voor lutum)	: Conform AS3010 prestatieblad 3 en gelijkwaardig aan NEN 5754
Lutumgehalte (pipetmethode)	: Conform AS3010 prestatieblad 4; gelijkwaardig aan NEN 5753
Koper (Cu)	: Conform AS3010 prestatieblad 5 en NEN-EN-ISO 17294-2 en destructie conform NEN 6961
Minerale olie (florisil clean-up)	: Conform AS3010 prestatieblad 7
PAKs	: Conform AS3010 prestatieblad 6
Aromaten (BTEXXN)	: Conform AS3030 prestatieblad 1

Hunneman Milieu-Advies
T.a.v. mevrouw L. van Hille
Barkstraat 5
8102GV RAALTE

Uw kenmerk : 190668-MKB Zwitsal Zuid Apeldoorn
Ons kenmerk : Project 994270
Validatieref. : 994270_certificaat_v1
Opdrachtverificatiecode: KXVD-MZXY-DFLV-JHAA
Bijlage(n) : 4 tabel(len) + 2 bijlage(n)

Amsterdam, 28 januari 2020

Hierbij zend ik u de resultaten van het laboratoriumonderzoek dat op uw verzoek is uitgevoerd in de door u aangeboden monsters.

De resultaten hebben uitsluitend betrekking op de monsters, zoals die door u voor analyse ter beschikking werden gesteld.

Het onderzoek is, met uitzondering van eventueel uitbesteed onderzoek, uitgevoerd door Eurofins Omegam volgens de methoden zoals ze zijn vastgelegd in het geldende accreditatie-certificaat L086 en/of in de bundel "Analysevoorschriften Eurofins Omegam". De in dit onderzoek uitgevoerde onderzoeksmethoden van de geaccrediteerde analyses zijn in een aparte bijlage als onderdeel van dit analyse-certificaat opgenomen. De methoden zijn, voor zover mogelijk, ontleend aan de accreditatieprogramma's/schema's en NEN- EN- en/of ISO-voorschriften.

Ik wijs u erop dat het analyse-certificaat alleen in zijn geheel mag worden gereproduceerd. Ik vertrouw erop uw opdracht volledig en naar tevredenheid te hebben uitgevoerd. Heeft u naar aanleiding van deze rapportage nog vragen, dan verzoek ik u contact op te nemen met onze klantenservice.

Hoogachtend,
namens Eurofins Omegam,

Ing. J. Tukker
Manager productie

Op dit certificaat zijn onze algemene voorwaarden van toepassing.
Dit analyse-certificaat mag niet anders dan in zijn geheel worden gereproduceerd.

Eurofins Omegam B.V.
H.J.E. Wenckbachweg 120
NL-1114 AD Amsterdam-Duivendrecht
Nederland

T +31-(0)20-597 66 80
CSOmegam@eurofins.com
www.eurofins.nl

IBAN NL 16 BNPA 0227667980
BIC BNPANL2A
BTW nr. NL8139.67.132.B01
KvK nr. 34215654

ANALYSECERTIFICAAT

Project code : 994270
Project omschrijving : 190668-MKB Zwitsal Zuid Apeldoorn
Opdrachtgever : Hunneman Milieu-Advies

Monsterreferenties

6222067 = bodem, B-70: 110-130

6222068 = bodem, B-71: 110-130

6222069 = talud, T-60: 0-100

Opgegeven bemonsteringsdatum :	27/01/2020	27/01/2020	27/01/2020
Ontvangstdatum opdracht :	27/01/2020	27/01/2020	27/01/2020
Startdatum :	27/01/2020	27/01/2020	27/01/2020
Monstercode :	6222067	6222068	6222069
Matrix :	Grond	Grond	Grond

Monstervoorbewerking

	uitgevoerd	uitgevoerd	uitgevoerd
S AS3000 (steekmonster)	n.v.t.	n.v.t.	n.v.t.
S gewicht artefact g	n.v.t.	n.v.t.	n.v.t.
S soort artefact	n.v.t.	n.v.t.	n.v.t.
S voorbewerking AS3000	uitgevoerd	uitgevoerd	uitgevoerd

Algemeen onderzoek - fysisch

S droge stof	%	94,7	95,3	94,7
S organische stof (gec. voor lutum)	% (m/m ds)	1,5	0,7	1,0
S lutumgehalte (pipetmethode)	% (m/m ds)	< 1	< 1	< 1

Anorganische parameters - metalen

S koper (Cu)	mg/kg ds	< 5,0	< 5,0	< 5,0
--------------	----------	-------	-------	-------

ANALYSECERTIFICAAT

Project code : 994270
Project omschrijving : 190668-MKB Zwitsal Zuid Apeldoorn
Opdrachtgever : Hunneman Milieu-Advies

Monsterreferenties

6222070 = talud, T-61: 0-100
 6222071 = talud, T-62: 50-100
 6222072 = talud, T-63: 50-100

Opgegeven bemonsteringsdatum :	27/01/2020	27/01/2020	27/01/2020
Ontvangstdatum opdracht :	27/01/2020	27/01/2020	27/01/2020
Startdatum :	27/01/2020	27/01/2020	27/01/2020
Monstercode :	6222070	6222071	6222072
Matrix :	Grond	Grond	Grond

Monstervoorbewerking

S AS3000 (steekmonster)		uitgevoerd	uitgevoerd	uitgevoerd
S gewicht artefact	g	n.v.t.	n.v.t.	n.v.t.
S soort artefact		n.v.t.	n.v.t.	n.v.t.
S voorbewerking AS3000		uitgevoerd	uitgevoerd	uitgevoerd

Algemeen onderzoek - fysisch

S droge stof	%	90,3	93,0	93,7
S organische stof (gec. voor lutum)	% (m/m ds)	4,0	4,3	3,1
S lutumgehalte (pipetmethode)	% (m/m ds)	< 1	< 1	< 1

Anorganische parameters - metalen

S koper (Cu)	mg/kg ds	42	71	26
--------------	----------	-----------	-----------	-----------

ANALYSECERTIFICAAT

Project code : 994270
Project omschrijving : 190668-MKB Zwitsal Zuid Apeldoorn
Opdrachtgever : Hunneman Milieu-Advies

Monsterreferenties

6222073 = depot, D-10 (traject D2): 0-100

Opgegeven bemonsteringsdatum : 27/01/2020
Ontvangstdatum opdracht : 27/01/2020
Startdatum : 27/01/2020
Monstercode : 6222073
Matrix : Grond

Monstervoorbewerking

S AS3000 (steekmonster)		uitgevoerd
S gewicht artefact	g	n.v.t.
S soort artefact		n.v.t.
S voorbewerking AS3000		uitgevoerd

Algemeen onderzoek - fysisch

S droge stof	%	90,9
S organische stof (gec. voor lutum)	% (m/m ds)	5,4
S lutumgehalte (pipetmethode)	% (m/m ds)	< 1

Anorganische parameters - metalen

S koper (Cu)	mg/kg ds	67
--------------	----------	-----------

A N A L Y S E C E R T I F I C A A T

Project code : 994270
Project omschrijving : 190668-MKB Zwitsal Zuid Apeldoorn
Opdrachtgever : Hunneman Milieu-Advies

Opmerkingen m.b.t. analyses

Opmerking(en) algemeen

Organische stof gehalte (gecorrigeerd voor lutum en vrij ijzer in de vorm van Fe₂O₃)

Het organische stofgehalte is gecorrigeerd voor het in het analysecertificaat gerapporteerde lutumgehalte. Indien het lutumgehalte niet is gerapporteerd is de correctie uitgevoerd met een lutumgehalte van 5,4% (gemiddeld lutumgehalte Nederlandse bodem, AS3010/AS3210, prestatieblad organische stofgehalte in grond/waterbodem). Indien het vrij ijzergehalte is bepaald en groter is dan 5 % m/m, is bij de berekening van het organische stof gecorrigeerd voor dat gehalte aan vrij ijzer.

ANALYSECERTIFICAAT

Project code : 994270
Project omschrijving : 190668-MKB Zwitsal Zuid Apeldoorn
Opdrachtgever : Hunneman Milieu-Advies

Barcodeschema's

<i>Monstercode</i>	<i>Uw referentie</i>	<i>monster</i>	<i>diepte</i>	<i>barcode</i>
6222067	bodem, B-70: 110-130	B-70	1.1-1.3	3375441AA
6222068	bodem, B-71: 110-130	B-71	1.1-1.3	3375711AA
6222069	talud, T-60: 0-100	T-60	0.0-1.0	3375710AA
6222070	talud, T-61: 0-100	T-61	0.0-1.0	3375447AA
6222071	talud, T-62: 50-100	T-62	0.5-1.0	3375446AA
6222072	talud, T-63: 50-100	T-63	0.5-1.0	3375443AA
6222073	depot, D-10 (traject D2): 0-100	D-10 (traj	0.0-1.0	3375439AA

ANALYSECERTIFICAAT

Project code : 994270
Project omschrijving : 190668-MKB Zwitsal Zuid Apeldoorn
Opdrachtgever : Hunneman Milieu-Advies

Analysemethoden in Grond (AS3000)

AS3000

In dit analysecertificaat zijn de met 'S' gemerkte analyses uitgevoerd volgens de analysemethoden beschreven in het "Accreditatieschema Laboratoriumanalyses voor grond-, waterbodem- en grondwateronderzoek (AS SIKB 3000)". Het laboratoriumonderzoek is uitgevoerd volgens de onderstaande analysemethoden. Deze analyses zijn vastgelegd in het geldende accreditatie-certificaat met bijbehorende verrichtingenlijst L086 van Eurofins Omegam BV.

voorbewerking AS3000 : Conform AS3000 en NEN-EN 16179
Droge stof : Conform AS3010 prestatieblad 2
Organische stof (gec. voor lutum) : Conform AS3010 prestatieblad 3 en gelijkwaardig aan NEN 5754
Lutumgehalte (pipetmethode) : Conform AS3010 prestatieblad 4; gelijkwaardig aan NEN 5753
Koper (Cu) : Conform AS3010 prestatieblad 5 en NEN-EN-ISO 17294-2 en destructie conform NEN 6961

the first two stages of the process. The first stage is the identification of the problem, and the second stage is the identification of the causes of the problem. The third stage is the identification of the solutions to the problem, and the fourth stage is the implementation of the solutions.

The first stage of the process is the identification of the problem. This is done by gathering information about the problem and its context. The second stage is the identification of the causes of the problem. This is done by analyzing the information gathered in the first stage and identifying the factors that are contributing to the problem.

The third stage of the process is the identification of the solutions to the problem. This is done by brainstorming ideas and evaluating them. The fourth stage is the implementation of the solutions. This is done by putting the chosen solution into action and monitoring its progress.

The first stage of the process is the identification of the problem. This is done by gathering information about the problem and its context. The second stage is the identification of the causes of the problem. This is done by analyzing the information gathered in the first stage and identifying the factors that are contributing to the problem.

The third stage of the process is the identification of the solutions to the problem. This is done by brainstorming ideas and evaluating them. The fourth stage is the implementation of the solutions. This is done by putting the chosen solution into action and monitoring its progress.

The first stage of the process is the identification of the problem. This is done by gathering information about the problem and its context. The second stage is the identification of the causes of the problem. This is done by analyzing the information gathered in the first stage and identifying the factors that are contributing to the problem.

The third stage of the process is the identification of the solutions to the problem. This is done by brainstorming ideas and evaluating them. The fourth stage is the implementation of the solutions. This is done by putting the chosen solution into action and monitoring its progress.

The first stage of the process is the identification of the problem. This is done by gathering information about the problem and its context. The second stage is the identification of the causes of the problem. This is done by analyzing the information gathered in the first stage and identifying the factors that are contributing to the problem.

The third stage of the process is the identification of the solutions to the problem. This is done by brainstorming ideas and evaluating them. The fourth stage is the implementation of the solutions. This is done by putting the chosen solution into action and monitoring its progress.

Hunneman Milieu-Advies
T.a.v. mevrouw L. van Hille
Barkstraat 5
8102GV RAALTE

Uw kenmerk : 190668-MKB Zwitsal Zuid Apeldoorn
Ons kenmerk : Project 1017167
Validatieref. : 1017167_certificaat_v1
Opdrachtverificatiecode: HFBK-TCEN-DMQN-RGWX
Bijlage(n) : 3 tabel(len) + 2 bijlage(n)

Amsterdam, 20 maart 2020

Hierbij zend ik u de resultaten van het laboratoriumonderzoek dat op uw verzoek is uitgevoerd in de door u aangeboden monsters.

De resultaten hebben uitsluitend betrekking op de monsters, zoals die door u voor analyse ter beschikking werden gesteld.

Het onderzoek is, met uitzondering van eventueel uitbesteed onderzoek, uitgevoerd door Eurofins Omegam volgens de methoden zoals ze zijn vastgelegd in het geldende accreditatie-certificaat L086 en/of in de bundel "Analysevoorschriften Eurofins Omegam". De in dit onderzoek uitgevoerde onderzoeksmethoden van de geaccrediteerde analyses zijn in een aparte bijlage als onderdeel van dit analyse-certificaat opgenomen. De methoden zijn, voor zover mogelijk, ontleend aan de accreditatieprogramma's/schema's en NEN- EN- en/of ISO-voorschriften.

Ik wijs u erop dat het analyse-certificaat alleen in zijn geheel mag worden gereproduceerd. Ik vertrouw erop uw opdracht volledig en naar tevredenheid te hebben uitgevoerd. Heeft u naar aanleiding van deze rapportage nog vragen, dan verzoek ik u contact op te nemen met onze klantenservice.

Hoogachtend,
namens Eurofins Omegam,

Ing. J. Tukker
Manager productie

Op dit certificaat zijn onze algemene voorwaarden van toepassing.
Dit analyse-certificaat mag niet anders dan in zijn geheel worden gereproduceerd.

Eurofins Omegam B.V.
H.J.E. Wenckbachweg 120
NL-1114 AD Amsterdam-Duivendrecht
Nederland

T +31-(0)20-597 66 80
CSOmegam@eurofins.com
www.eurofins.nl

IBAN NL 16 BNPA 0227667980
BIC BNPANL2A
BTW nr. NL8139.67.132.B01
KvK nr. 34215654

ANALYSECERTIFICAAT

Project code : 1017167
Uw Project omschrijving : 190668-MKB Zwitsal Zuid Apeldoorn
Opdrachtgever : Hunneman Milieu-Advies

Uw Monsterreferenties

6279931 = bodem, B-123: 60-80

6279932 = talud, T-80: 10-50

6279933 = talud, T-81: 10-50

Opgegeven bemonsteringsdatum :	19/03/2020	19/03/2020	19/03/2020
Ontvangstdatum opdracht :	19/03/2020	19/03/2020	19/03/2020
Startdatum :	19/03/2020	19/03/2020	19/03/2020
Monstercode :	6279931	6279932	6279933
Uw Matrix :	Grond	Grond	Grond

Monstervoorbewerking

	uitgevoerd	uitgevoerd	uitgevoerd
S AS3000 (steekmonster)	n.v.t.	n.v.t.	n.v.t.
S gewicht artefact g	n.v.t.	n.v.t.	n.v.t.
S soort artefact	n.v.t.	n.v.t.	n.v.t.
S voorbewerking AS3000	uitgevoerd	uitgevoerd	uitgevoerd

Algemeen onderzoek - fysisch

S droge stof	%	92,1	88,2	87,9
S organische stof (gec. voor lutum)	% (m/m ds)	0,7	1,5	1,7

Organische parameters - aromatisch
Polycyclische koolwaterstoffen:

S naftaleen	mg/kg ds	< 0,05	< 0,05	< 0,05
S fenantreen	mg/kg ds	0,18	0,11	0,06
S anthraceen	mg/kg ds	0,06	0,05	< 0,05
S fluoranteen	mg/kg ds	0,38	0,31	0,16
S benzo(a)antracene	mg/kg ds	0,16	0,17	0,10
S chryseen	mg/kg ds	0,19	0,20	0,12
S benzo(k)fluoranteen	mg/kg ds	0,11	0,13	0,08
S benzo(a)pyreen	mg/kg ds	0,16	0,16	0,10
S benzo(ghi)peryleen	mg/kg ds	0,14	0,11	0,08
S indeno(1,2,3-cd)pyreen	mg/kg ds	0,16	0,14	0,09
S som PAK (10)	mg/kg ds	1,6	1,4	0,86

ANALYSECERTIFICAAT

Project code : 1017167
Uw Project omschrijving : 190668-MKB Zwitsal Zuid Apeldoorn
Opdrachtgever : Hunneman Milieu-Advies

Uw Monsterreferenties

6279934 = talud, T-82: 10-50
 6279935 = talud, T-83: 10-50

Opgegeven bemonsteringsdatum :	19/03/2020	19/03/2020
Ontvangstdatum opdracht :	19/03/2020	19/03/2020
Startdatum :	19/03/2020	19/03/2020
Monstercode :	6279934	6279935
Uw Matrix :	Grond	Grond

Monstervoorbewerking

S AS3000 (steekmonster)		uitgevoerd	uitgevoerd
S gewicht artefact	g	n.v.t.	n.v.t.
S soort artefact		n.v.t.	n.v.t.
S voorbewerking AS3000		uitgevoerd	uitgevoerd

Algemeen onderzoek - fysisch

S droge stof	%	90,0	89,6
S organische stof (gec. voor lutum)	% (m/m ds)	1,4	2,0

Organische parameters - aromatisch
Polycyclische koolwaterstoffen:

S naftaleen	mg/kg ds	< 0,05	< 0,05
S fenantreen	mg/kg ds	0,23	0,21
S anthraceen	mg/kg ds	0,10	0,08
S fluoranteen	mg/kg ds	0,44	0,57
S benzo(a)antracene	mg/kg ds	0,24	0,25
S chryseen	mg/kg ds	0,28	0,29
S benzo(k)fluoranteen	mg/kg ds	0,21	0,19
S benzo(a)pyreen	mg/kg ds	0,27	0,26
S benzo(ghi)peryleen	mg/kg ds	0,22	0,21
S indeno(1,2,3-cd)pyreen	mg/kg ds	0,23	0,22
S som PAK (10)	mg/kg ds	2,3	2,3

A N A L Y S E C E R T I F I C A A T

Project code : 1017167
Uw Project omschrijving : 190668-MKB Zwitsal Zuid Apeldoorn
Opdrachtgever : Hunneman Milieu-Advies

Opmerkingen m.b.t. analyses

Opmerking(en) algemeen

Organische stof gehalte (gecorrigeerd voor lutum en vrij ijzer in de vorm van Fe₂O₃)

Het organische stofgehalte is gecorrigeerd voor het in het analysecertificaat gerapporteerde lutumgehalte. Indien het lutumgehalte niet is gerapporteerd is de correctie uitgevoerd met een lutumgehalte van 5,4% (gemiddeld lutumgehalte Nederlandse bodem, AS3010/AS3210, prestatieblad organische stofgehalte in grond/waterbodem). Indien het vrij ijzergehalte is bepaald en groter is dan 5 % m/m, is bij de berekening van het organische stof gecorrigeerd voor dat gehalte aan vrij ijzer.

Sommatie van concentraties voor groepsparameters

De sommatie is uitgevoerd volgens AS3000 paragraaf 2.5.2 en bijlage 3.

ANALYSECERTIFICAAT

Project code : 1017167
Uw Project omschrijving : 190668-MKB Zwitsal Zuid Apeldoorn
Opdrachtgever : Hunneman Milieu-Advies

Barcodeschema's

<i>Monstercode</i>	<i>Uw referentie</i>	<i>monster</i>	<i>diepte</i>	<i>barcode</i>
6279931	bodem, B-123: 60-80	B-123	0.6-0.8	3481187AA
6279932	talud, T-80: 10-50	T-80	0.1-0.5	3481176AA
6279933	talud, T-81: 10-50	T-81	0.1-0.5	3481186AA
6279934	talud, T-82: 10-50	T-82	0.1-0.5	3481163AA
6279935	talud, T-83: 10-50	T-83	0.1-0.5	3481155AA

ANALYSECERTIFICAAT

Project code : 1017167
Uw Project omschrijving : 190668-MKB Zwitsal Zuid Apeldoorn
Opdrachtgever : Hunneman Milieu-Advies

Analysemethoden in Grond (AS3000)

AS3000

In dit analysecertificaat zijn de met 'S' gemerkte analyses uitgevoerd volgens de analysemethoden beschreven in het "Accreditatieschema Laboratoriumanalyses voor grond-, waterbodem- en grondwateronderzoek (AS SIKB 3000)". Het laboratoriumonderzoek is uitgevoerd volgens de onderstaande analysemethoden. Deze analyses zijn vastgelegd in het geldende accreditatie-certificaat met bijbehorende verrichtingenlijst L086 van Eurofins Omegam BV.

voorbewerking AS3000 : Conform AS3000 en NEN-EN 16179
Droge stof : Conform AS3010 prestatieblad 2
Organische stof (gec. voor lutum) : Conform AS3010 prestatieblad 3 en gelijkwaardig aan NEN 5754
PAKs : Conform AS3010 prestatieblad 6

Hunneman Milieu-Advies
T.a.v. de heer D. Huntink
Barkstraat 5
8102GV RAALTE

Uw kenmerk : 190668-MKB Zwitsal Zuid Apeldoorn
Ons kenmerk : Project 997951
Validatieref. : 997951_certificaat_v1
Opdrachtverificatiecode: FXQN-NJAR-VSUZ-URRR
Bijlage(n) : 3 tabel(len) + 2 bijlage(n)

Amsterdam, 6 februari 2020

Hierbij zend ik u de resultaten van het laboratoriumonderzoek dat op uw verzoek is uitgevoerd in de door u aangeboden monsters.

De resultaten hebben uitsluitend betrekking op de monsters, zoals die door u voor analyse ter beschikking werden gesteld.

Het onderzoek is, met uitzondering van eventueel uitbesteed onderzoek, uitgevoerd door Eurofins Omegam volgens de methoden zoals ze zijn vastgelegd in het geldende accreditatie-certificaat L086 en/of in de bundel "Analysevoorschriften Eurofins Omegam". De in dit onderzoek uitgevoerde onderzoeksmethoden van de geaccrediteerde analyses zijn in een aparte bijlage als onderdeel van dit analyse-certificaat opgenomen. De methoden zijn, voor zover mogelijk, ontleend aan de accreditatieprogramma's/schema's en NEN- EN- en/of ISO-voorschriften.

Ik wijs u erop dat het analyse-certificaat alleen in zijn geheel mag worden gereproduceerd. Ik vertrouw erop uw opdracht volledig en naar tevredenheid te hebben uitgevoerd. Heeft u naar aanleiding van deze rapportage nog vragen, dan verzoek ik u contact op te nemen met onze klantenservice.

Hoogachtend,
namens Eurofins Omegam,

Ing. J. Tukker
Manager productie

Op dit certificaat zijn onze algemene voorwaarden van toepassing.
Dit analyse-certificaat mag niet anders dan in zijn geheel worden gereproduceerd.

Eurofins Omegam B.V.
H.J.E. Wenckbachweg 120
NL-1114 AD Amsterdam-Duivendrecht
Nederland

T +31-(0)20-597 66 80
CSOmegam@eurofins.com
www.eurofins.nl

IBAN NL 16 BNPA 0227667980
BIC BNPANL2A
BTW nr. NL8139.67.132.B01
KvK nr. 34215654

ANALYSECERTIFICAAT

Project code : 997951
Project omschrijving : 190668-MKB Zwitsal Zuid Apeldoorn
Opdrachtgever : Hunneman Milieu-Advies

Monsterreferenties
 6232849 = 1, B-72-2

Opgegeven bemonsteringsdatum : 05/02/2020
Ontvangstdatum opdracht : 05/02/2020
Startdatum : 05/02/2020
Monstercode : 6232849
Matrix : Grond

Monstervoorbewerking

S AS3000 (steekmonster)		uitgevoerd
S gewicht artefact	g	n.v.t.
S soort artefact		n.v.t.
S voorbewerking AS3000		uitgevoerd

Algemeen onderzoek - fysisch

S droge stof	%	88,0
S organische stof (gec. voor lutum)	% (m/m ds)	0,4
S lutumgehalte (pipetmethode)	% (m/m ds)	3,5

Anorganische parameters - metalen

S arseen (As)	mg/kg ds	< 4,0
S barium (Ba)	mg/kg ds	22
S cadmium (Cd)	mg/kg ds	< 0,20
S chroom (Cr)	mg/kg ds	< 10
S kobalt (Co)	mg/kg ds	< 3,0
S koper (Cu)	mg/kg ds	< 5,0
S kwik (Hg) (niet vluchtig)	mg/kg ds	< 0,05
S lood (Pb)	mg/kg ds	< 10
S molybdeen (Mo)	mg/kg ds	< 1,5
S nikkel (Ni)	mg/kg ds	< 4
S zink (Zn)	mg/kg ds	< 20

Organische parameters - niet aromatisch

S minerale olie (florisil clean-up)	mg/kg ds	< 35
-------------------------------------	----------	-------------

Organische parameters - aromatisch
Polycyclische koolwaterstoffen:

S naftaleen	mg/kg ds	< 0,05
S fenantreen	mg/kg ds	< 0,05
S anthraceen	mg/kg ds	< 0,05
S fluoranteen	mg/kg ds	< 0,05
S benzo(a)antraceen	mg/kg ds	< 0,05
S chryseen	mg/kg ds	< 0,05
S benzo(k)fluoranteen	mg/kg ds	< 0,05
S benzo(a)pyreen	mg/kg ds	< 0,05
S benzo(ghi)peryleen	mg/kg ds	< 0,05
S indeno(1,2,3-cd)pyreen	mg/kg ds	< 0,05
S som PAK (10)	mg/kg ds	0,35

Vluchtige aromaten:

S benzeen	mg/kg ds	< 0,05
S ethylbenzeen	mg/kg ds	< 0,05
S naftaleen	mg/kg ds	***
S o-xyleen	mg/kg ds	< 0,05
S toluen	mg/kg ds	< 0,05
S xyleen (som m+p)	mg/kg ds	< 0,10
S som xylenen (o/m/p)	mg/kg ds	0,10

Dit analyse-certificaat, inclusief voorblad en eventuele bijlage(n), mag niet anders dan in zijn geheel worden gereproduceerd.

- De met een 'Q' gemerkte analyses zijn door RvA geaccrediteerd (registratienummer L086).

- De met een 'S' gemerkte analyses zijn door RvA geaccrediteerd (L086) en op basis van het schema AS 3000 erkend.

Opdrachtverificatiecode: FXQN-NJAR-VSUZ-URRR

Ref.: 997951_certificaat_v1

ANALYSECERTIFICAAT

Project code : 997951
Project omschrijving : 190668-MKB Zwitsal Zuid Apeldoorn
Opdrachtgever : Hunneman Milieu-Advies

Monsterreferenties
6232849 = 1, B-72-2

Opgegeven bemonsteringsdatum : 05/02/2020
Ontvangstdatum opdracht : 05/02/2020
Startdatum : 05/02/2020
Monstercode : 6232849
Matrix : Grond

Organische parameters - gehalogeneerd
Polychloorbifenylen:

S PCB -28	mg/kg ds	< 0,001
S PCB -52	mg/kg ds	< 0,001
S PCB -101	mg/kg ds	< 0,001
S PCB -118	mg/kg ds	< 0,001
S PCB -138	mg/kg ds	< 0,001
S PCB -153	mg/kg ds	< 0,001
S PCB -180	mg/kg ds	< 0,001
S som PCBs (7)	mg/kg ds	0,005

ANALYSECERTIFICAAT

Project code : 997951
Project omschrijving : 190668-MKB Zwitsal Zuid Apeldoorn
Opdrachtgever : Hunneman Milieu-Advies

Opmerkingen m.b.t. analyses

Opmerking(en) algemeen

* * * Betekent dat de verbinding met verschillende methoden is geanalyseerd. Ten aanzien van deze verbinding is een voorkeursrapportage ingesteld. Het gerapporteerde resultaat heeft de voorkeur boven het van * * * voorziene resultaat.

Organische stof gehalte (gecorrigeerd voor lutum en vrij ijzer in de vorm van Fe₂O₃)

Het organische stofgehalte is gecorrigeerd voor het in het analysecertificaat gerapporteerde lutumgehalte. Indien het lutumgehalte niet is gerapporteerd is de correctie uitgevoerd met een lutumgehalte van 5,4% (gemiddeld lutumgehalte Nederlandse bodem, AS3010/AS3210, prestatieblad organische stofgehalte in grond/waterbodem). Indien het vrij ijzergehalte is bepaald en groter is dan 5 % m/m, is bij de berekening van het organische stof gecorrigeerd voor dat gehalte aan vrij ijzer.

Sommatie van concentraties voor groepsparameters

De sommatie is uitgevoerd volgens AS3000 paragraaf 2.5.2 en bijlage 3.

ANALYSECERTIFICAAT

Project code : 997951
Project omschrijving : 190668-MKB Zwitsal Zuid Apeldoorn
Opdrachtgever : Hunneman Milieu-Advies

Barcodeschema's

<i>Monstercode Uw referentie</i>	<i>monster</i>	<i>diepte</i>	<i>barcode</i>
6232849 1, B-72-2	B-72	1.5-1.7	0550231630

ANALYSECERTIFICAAT

Project code : 997951
Project omschrijving : 190668-MKB Zwitsal Zuid Apeldoorn
Opdrachtgever : Hunneman Milieu-Advies

Analysemethoden in Grond (AS3000)

AS3000

In dit analysecertificaat zijn de met 'S' gemerkte analyses uitgevoerd volgens de analysemethoden beschreven in het "Accreditatieschema Laboratoriumanalyses voor grond-, waterbodem- en grondwateronderzoek (AS SIKB 3000)". Het laboratoriumonderzoek is uitgevoerd volgens de onderstaande analysemethoden. Deze analyses zijn vastgelegd in het geldende accreditatie-certificaat met bijbehorende verrichtingenlijst L086 van Eurofins Omegam BV.

voorbewerking AS3000	: Conform AS3000 en NEN-EN 16179
Droge stof	: Conform AS3010 prestatieblad 2
Organische stof (gec. voor lutum)	: Conform AS3010 prestatieblad 3 en gelijkwaardig aan NEN 5754
Lutumgehalte (pipetmethode)	: Conform AS3010 prestatieblad 4; gelijkwaardig aan NEN 5753
Arseen (As)	: Conform AS3050 prestatieblad 1 en NEN-EN-ISO 17294-2 en destructie conform NEN 6961
Barium (Ba)	: Conform AS3010 prestatieblad 5 en NEN-EN-ISO 17294-2 en destructie conform NEN 6961
Cadmium (Cd)	: Conform AS3010 prestatieblad 5 en NEN-EN-ISO 17294-2 en destructie conform NEN 6961
Chroom (Cr)	: Conform AS3050 prestatieblad 1 en NEN-EN-ISO 17294-2 en destructie conform NEN 6961
Kobalt (Co)	: Conform AS3010 prestatieblad 5 en NEN-EN-ISO 17294-2 en destructie conform NEN 6961
Koper (Cu)	: Conform AS3010 prestatieblad 5 en NEN-EN-ISO 17294-2 en destructie conform NEN 6961
Kwik (Hg) (niet vluchtig)	: Conform AS3010 prestatieblad 5 en NEN-EN-ISO 17294-2 en destructie conform NEN 6961
Lood (Pb)	: Conform AS3010 prestatieblad 5 en NEN-EN-ISO 17294-2 en destructie conform NEN 6961
Molybdeen (Mo)	: Conform AS3010 prestatieblad 5 en NEN-EN-ISO 17294-2 en destructie conform NEN 6961
Nikkel (Ni)	: Conform AS3010 prestatieblad 5 en NEN-EN-ISO 17294-2 en destructie conform NEN 6961
Zink (Zn)	: Conform AS3010 prestatieblad 5 en NEN-EN-ISO 17294-2 en destructie conform NEN 6961
Minerale olie (florisil clean-up)	: Conform AS3010 prestatieblad 7
PAKs	: Conform AS3010 prestatieblad 6
Aromaten (BTEXXN)	: Conform AS3030 prestatieblad 1
PCBs	: Conform AS3010 prestatieblad 8

Hunneman Milieu-Advies
T.a.v. mevrouw L. van Hille
Barkstraat 5
8102GV RAALTE

Uw kenmerk : 190668-MKB Zwitsal Zuid Apeldoorn
Ons kenmerk : Project 999983
Validatieref. : 999983_certificaat_v1
Opdrachtverificatiecode: DRHM-CMAX-MVVY-OCLP
Bijlage(n) : 4 tabel(len) + 2 oliechromatogram(men) + 2 bijlage(n)

Amsterdam, 11 februari 2020

Hierbij zend ik u de resultaten van het laboratoriumonderzoek dat op uw verzoek is uitgevoerd in de door u aangeboden monsters.

De resultaten hebben uitsluitend betrekking op de monsters, zoals die door u voor analyse ter beschikking werden gesteld.

Het onderzoek is, met uitzondering van eventueel uitbesteed onderzoek, uitgevoerd door Eurofins Omegam volgens de methoden zoals ze zijn vastgelegd in het geldende accreditatie-certificaat L086 en/of in de bundel "Analysevoorschriften Eurofins Omegam". De in dit onderzoek uitgevoerde onderzoeksmethoden van de geaccrediteerde analyses zijn in een aparte bijlage als onderdeel van dit analyse-certificaat opgenomen. De methoden zijn, voor zover mogelijk, ontleend aan de accreditatieprogramma's/schema's en NEN- EN- en/of ISO-voorschriften.

Ik wijs u erop dat het analyse-certificaat alleen in zijn geheel mag worden gereproduceerd. Ik vertrouw erop uw opdracht volledig en naar tevredenheid te hebben uitgevoerd. Heeft u naar aanleiding van deze rapportage nog vragen, dan verzoek ik u contact op te nemen met onze klantenservice.

Hoogachtend,
namens Eurofins Omegam,

Ing. J. Tukker
Manager productie

Op dit certificaat zijn onze algemene voorwaarden van toepassing.
Dit analyse-certificaat mag niet anders dan in zijn geheel worden gereproduceerd.

Eurofins Omegam B.V.
H.J.E. Wenckbachweg 120
NL-1114 AD Amsterdam-Duivendrecht
Nederland

T +31-(0)20-597 66 80
CSOmegam@eurofins.com
www.eurofins.nl

IBAN NL 16 BNPA 0227667980
BIC BNPANL2A
BTW nr. NL8139.67.132.B01
KvK nr. 34215654

ANALYSECERTIFICAAT

Project code : 999983
Project omschrijving : 190668-MKB Zwitsal Zuid Apeldoorn
Opdrachtgever : Hunneman Milieu-Advies

Monsterreferenties

6238039 = bodem, B-81: 150-170

6238040 = bodem, B-82: 150-170

6238041 = bodem, B-83: 150-170

Opgegeven bemonsteringsdatum	: 10/02/2020	10/02/2020	10/02/2020
Ontvangstdatum opdracht	: 10/02/2020	10/02/2020	10/02/2020
Startdatum	: 10/02/2020	10/02/2020	10/02/2020
Monstercode	: 6238039	6238040	6238041
Matrix	: Grond	Grond	Grond

Monstervoorbewerking

	uitgevoerd	uitgevoerd	uitgevoerd
S AS3000 (steekmonster)	n.v.t.	n.v.t.	n.v.t.
S gewicht artefact g	n.v.t.	n.v.t.	n.v.t.
S soort artefact	n.v.t.	n.v.t.	n.v.t.
S voorbewerking AS3000	uitgevoerd	uitgevoerd	uitgevoerd

Algemeen onderzoek - fysisch

S droge stof	%	83,4	85,5	83,5
S organische stof (gec. voor lutum)	% (m/m ds)	0,7	0,7	0,5
S lutumgehalte (pipetmethode)	% (m/m ds)	< 1	< 1	< 1

Anorganische parameters - metalen

S barium (Ba)	mg/kg ds	< 20	< 20	< 20
S cadmium (Cd)	mg/kg ds	< 0,20	< 0,20	< 0,20
S kobalt (Co)	mg/kg ds	< 3,0	< 3,0	< 3,0
S koper (Cu)	mg/kg ds	< 5,0	< 5,0	< 5,0
S kwik (Hg) (niet vluchtig)	mg/kg ds	< 0,05	< 0,05	< 0,05
S lood (Pb)	mg/kg ds	< 10	< 10	< 10
S molybdeen (Mo)	mg/kg ds	< 1,5	< 1,5	< 1,5
S nikkel (Ni)	mg/kg ds	< 4	< 4	< 4
S zink (Zn)	mg/kg ds	< 20	< 20	< 20

Organische parameters - niet aromatisch

S minerale olie (florisil clean-up)	mg/kg ds	< 35	< 35	< 35
-------------------------------------	----------	------	------	------

Organische parameters - aromatisch
Polycyclische koolwaterstoffen:

S naftaleen	mg/kg ds	< 0,05	< 0,05	< 0,05
S fenantreen	mg/kg ds	< 0,05	< 0,05	< 0,05
S anthraceen	mg/kg ds	< 0,05	< 0,05	< 0,05
S fluoranteen	mg/kg ds	< 0,05	< 0,05	< 0,05
S benzo(a)antraceen	mg/kg ds	< 0,05	< 0,05	< 0,05
S chryseen	mg/kg ds	< 0,05	< 0,05	< 0,05
S benzo(k)fluoranteen	mg/kg ds	< 0,05	< 0,05	< 0,05
S benzo(a)pyreen	mg/kg ds	< 0,05	< 0,05	< 0,05
S benzo(ghi)peryleen	mg/kg ds	< 0,05	< 0,05	< 0,05
S indeno(1,2,3-cd)pyreen	mg/kg ds	< 0,05	< 0,05	< 0,05
S som PAK (10)	mg/kg ds	0,35	0,35	0,35

Organische parameters - gehalogeneerd
Polychloorbifenylen:

S PCB -28	mg/kg ds	< 0,001	< 0,001	< 0,001
S PCB -52	mg/kg ds	< 0,001	< 0,001	< 0,001
S PCB -101	mg/kg ds	< 0,001	< 0,001	< 0,001
S PCB -118	mg/kg ds	< 0,001	< 0,001	< 0,001
S PCB -138	mg/kg ds	< 0,001	< 0,001	< 0,001
S PCB -153	mg/kg ds	< 0,001	< 0,001	< 0,001
S PCB -180	mg/kg ds	< 0,001	< 0,001	< 0,001
S som PCBs (7)	mg/kg ds	0,005	0,005	0,005

Dit analyse-certificaat, inclusief voorblad en eventuele bijlage(n), mag niet anders dan in zijn geheel worden gereproduceerd.

- De met een 'Q' gemerkte analyses zijn door RvA geaccrediteerd (registratienummer L086).

- De met een 'S' gemerkte analyses zijn door RvA geaccrediteerd (L086) en op basis van het schema AS 3000 erkend.

Opdrachtverificatiecode: DRHM-CMAX-MVVY-OCLP

Ref.: 999983_certificaat_v1

ANALYSECERTIFICAAT

Project code : 999983
Project omschrijving : 190668-MKB Zwitsal Zuid Apeldoorn
Opdrachtgever : Hunneman Milieu-Advies

Monsterreferenties

6238042 = bodem, B-84: 150-170

6238043 = bodem, B-85: 150-170

6238044 = bodem, B-86: 150-170

Opgegeven bemonsteringsdatum	: 10/02/2020	10/02/2020	10/02/2020
Ontvangstdatum opdracht	: 10/02/2020	10/02/2020	10/02/2020
Startdatum	: 10/02/2020	10/02/2020	10/02/2020
Monstercode	: 6238042	6238043	6238044
Matrix	: Grond	Grond	Grond

Monstervoorbewerking

S AS3000 (steekmonster)		uitgevoerd	uitgevoerd	uitgevoerd
S gewicht artefact	g	n.v.t.	n.v.t.	n.v.t.
S soort artefact		n.v.t.	n.v.t.	n.v.t.
S voorbewerking AS3000		uitgevoerd	uitgevoerd	uitgevoerd

Algemeen onderzoek - fysisch

S droge stof	%	83,3	85,3	84,4
S organische stof (gec. voor lutum)	% (m/m ds)	0,8	0,5	0,9
S lutumgehalte (pipetmethode)	% (m/m ds)	< 1	< 1	< 1

Anorganische parameters - metalen

S barium (Ba)	mg/kg ds	< 20	< 20	< 20
S cadmium (Cd)	mg/kg ds	< 0,20	< 0,20	< 0,20
S kobalt (Co)	mg/kg ds	< 3,0	< 3,0	< 3,0
S koper (Cu)	mg/kg ds	< 5,0	< 5,0	< 5,0
S kwik (Hg) (niet vluchtig)	mg/kg ds	< 0,05	< 0,05	< 0,05
S lood (Pb)	mg/kg ds	< 10	< 10	< 10
S molybdeen (Mo)	mg/kg ds	< 1,5	< 1,5	< 1,5
S nikkel (Ni)	mg/kg ds	< 4	< 4	< 4
S zink (Zn)	mg/kg ds	< 20	< 20	< 20

Organische parameters - niet aromatisch

S minerale olie (florisil clean-up)	mg/kg ds	< 35	< 35	< 35
-------------------------------------	----------	----------------	----------------	----------------

Organische parameters - aromatisch
Polycyclische koolwaterstoffen:

S naftaleen	mg/kg ds	< 0,05	< 0,05	< 0,05
S fenantreen	mg/kg ds	< 0,05	< 0,05	< 0,05
S anthraceen	mg/kg ds	< 0,05	< 0,05	< 0,05
S fluoranteen	mg/kg ds	< 0,05	< 0,05	< 0,05
S benzo(a)antraceen	mg/kg ds	< 0,05	< 0,05	< 0,05
S chryseen	mg/kg ds	< 0,05	< 0,05	< 0,05
S benzo(k)fluoranteen	mg/kg ds	< 0,05	< 0,05	< 0,05
S benzo(a)pyreen	mg/kg ds	< 0,05	< 0,05	< 0,05
S benzo(ghi)peryleen	mg/kg ds	< 0,05	< 0,05	< 0,05
S indeno(1,2,3-cd)pyreen	mg/kg ds	< 0,05	< 0,05	< 0,05
S som PAK (10)	mg/kg ds	0,35	0,35	0,35

Organische parameters - gehalogeneerd
Polychloorbifenylen:

S PCB -28	mg/kg ds	< 0,001	< 0,001	< 0,001
S PCB -52	mg/kg ds	< 0,001	< 0,001	< 0,001
S PCB -101	mg/kg ds	< 0,001	< 0,001	< 0,001
S PCB -118	mg/kg ds	< 0,001	< 0,001	< 0,001
S PCB -138	mg/kg ds	< 0,001	< 0,001	< 0,001
S PCB -153	mg/kg ds	< 0,001	< 0,001	< 0,001
S PCB -180	mg/kg ds	< 0,001	< 0,001	< 0,001
S som PCBs (7)	mg/kg ds	0,005	0,005	0,005

Dit analyse-certificaat, inclusief voorblad en eventuele bijlage(n), mag niet anders dan in zijn geheel worden gereproduceerd.

- De met een 'Q' gemerkte analyses zijn door RvA geaccrediteerd (registratienummer L086).

- De met een 'S' gemerkte analyses zijn door RvA geaccrediteerd (L086) en op basis van het schema AS 3000 erkend.

Opdrachtverificatiecode: DRHM-CMAX-MVVY-OCLP

Ref.: 999983_certificaat_v1

ANALYSECERTIFICAAT

Project code : 999983
Project omschrijving : 190668-MKB Zwitsal Zuid Apeldoorn
Opdrachtgever : Hunneman Milieu-Advies

Monsterreferenties

6238045 = talud, T-70: 80-140
6238046 = talud, T-71: 80-140

Opgegeven bemonsteringsdatum :	10/02/2020	10/02/2020
Ontvangstdatum opdracht :	10/02/2020	10/02/2020
Startdatum :	10/02/2020	10/02/2020
Monstercode :	6238045	6238046
Matrix :	Grond	Grond

Monstervoorbewerking

S AS3000 (steekmonster)		uitgevoerd	uitgevoerd
S gewicht artefact	g	n.v.t.	n.v.t.
S soort artefact		n.v.t.	n.v.t.
S voorbewerking AS3000		uitgevoerd	uitgevoerd

Algemeen onderzoek - fysisch

S droge stof	%	80,8	83,6
S organische stof (gec. voor lutum)	% (m/m ds)	4,8	1,8
S lutumgehalte (pipetmethode)	% (m/m ds)	2,2	5,2

Anorganische parameters - metalen

S barium (Ba)	mg/kg ds	30	56
S cadmium (Cd)	mg/kg ds	0,26	0,43
S kobalt (Co)	mg/kg ds	< 3,0	13
S koper (Cu)	mg/kg ds	36	160
S kwik (Hg) (niet vluchtig)	mg/kg ds	0,10	0,28
S lood (Pb)	mg/kg ds	45	24
S molybdeen (Mo)	mg/kg ds	< 1,5	14
S nikkel (Ni)	mg/kg ds	6	84
S zink (Zn)	mg/kg ds	44	150

Organische parameters - niet aromatisch

S minerale olie (florisil clean-up)	mg/kg ds	3400	210
-------------------------------------	----------	-------------	------------

Organische parameters - aromatisch
Polycyclische koolwaterstoffen:

S naftaleen	mg/kg ds	< 0,05	< 0,05
S fenantreen	mg/kg ds	0,07	0,23
S anthraceen	mg/kg ds	< 0,05	0,17
S fluoranteen	mg/kg ds	0,06	0,71
S benzo(a)antracene	mg/kg ds	< 0,05	0,27
S chryseen	mg/kg ds	< 0,05	0,34
S benzo(k)fluoranteen	mg/kg ds	< 0,05	0,24
S benzo(a)pyreen	mg/kg ds	0,06	0,27
S benzo(ghi)peryleen	mg/kg ds	< 0,05	0,20
S indeno(1,2,3-cd)pyreen	mg/kg ds	0,05	0,22
S som PAK (10)	mg/kg ds	0,45	2,7

Organische parameters - gehalogeneerd
Polychloorbifenylen:

S PCB -28	mg/kg ds	< 0,001	< 0,001
S PCB -52	mg/kg ds	< 0,001	< 0,001
S PCB -101	mg/kg ds	< 0,001	< 0,001
S PCB -118	mg/kg ds	< 0,001	< 0,001
S PCB -138	mg/kg ds	< 0,001	< 0,001
S PCB -153	mg/kg ds	< 0,001	< 0,001
S PCB -180	mg/kg ds	< 0,001	< 0,001
S som PCBs (7)	mg/kg ds	0,005	0,005

Dit analyse-certificaat, inclusief voorblad en eventuele bijlage(n), mag niet anders dan in zijn geheel worden gereproduceerd.

- De met een 'Q' gemerkte analyses zijn door RvA geaccrediteerd (registratienummer L086).

- De met een 'S' gemerkte analyses zijn door RvA geaccrediteerd (L086) en op basis van het schema AS 3000 erkend.

Opdrachtverificatiecode: DRHM-CMAX-MVVY-OCLP

Ref.: 999983_certificaat_v1

A N A L Y S E C E R T I F I C A A T

Project code : 999983
Project omschrijving : 190668-MKB Zwitsal Zuid Apeldoorn
Opdrachtgever : Hunneman Milieu-Advies

Opmerkingen m.b.t. analyses

Opmerking(en) algemeen

Organische stof gehalte (gecorrigeerd voor lutum en vrij ijzer in de vorm van Fe₂O₃)

Het organische stofgehalte is gecorrigeerd voor het in het analysecertificaat gerapporteerde lutumgehalte. Indien het lutumgehalte niet is gerapporteerd is de correctie uitgevoerd met een lutumgehalte van 5,4% (gemiddeld lutumgehalte Nederlandse bodem, AS3010/AS3210, prestatieblad organische stofgehalte in grond/waterbodem). Indien het vrij ijzergehalte is bepaald en groter is dan 5 % m/m, is bij de berekening van het organische stof gecorrigeerd voor dat gehalte aan vrij ijzer.

Sommatie van concentraties voor groepsparameters

De sommatie is uitgevoerd volgens AS3000 paragraaf 2.5.2 en bijlage 3.

OLIE-ONDERZOEK

Monstercode : 6238045
Project omschrijving : 190668-MKB Zwitsal Zuid Apeldoorn
Uw referentie : talud, T-70: 80-140
Methode : minerale olie (florisil clean-up)

OLIECHROMATOGRAM

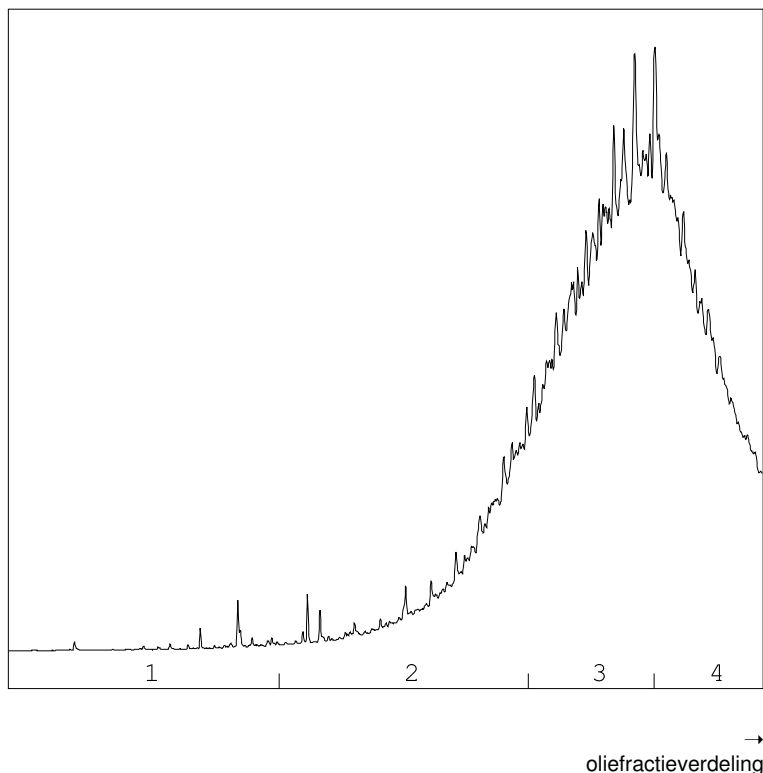

OLIEFRACTIEVERDELING

1) fractie > C10 - C19	<1 %
2) fractie C19 - C29	15 %
3) fractie C29 - C35	49 %
4) fractie C35 -< C40	36 %

minerale olie gehalte: 3400 mg/kg ds

Minerale olie

Interpretatie: raadpleeg voor de typering van de oliesoort de OMEGAM oliebibliotheek.

De hoogte van de signalen is geen maat voor de concentratie van de olie in het monster.
(Het chromatogram heeft een variabele schaalindeling)

Bij een minerale olie gehalte kleiner dan de rapportagegrens worden geen oliefracties weergegeven.

OLIE-ONDERZOEK

Monstercode : 6238046
Project omschrijving : 190668-MKB Zwitsal Zuid Apeldoorn
Uw referentie : talud, T-71: 80-140
Methode : minerale olie (florisil clean-up)

OLIECHROMATOGRAM

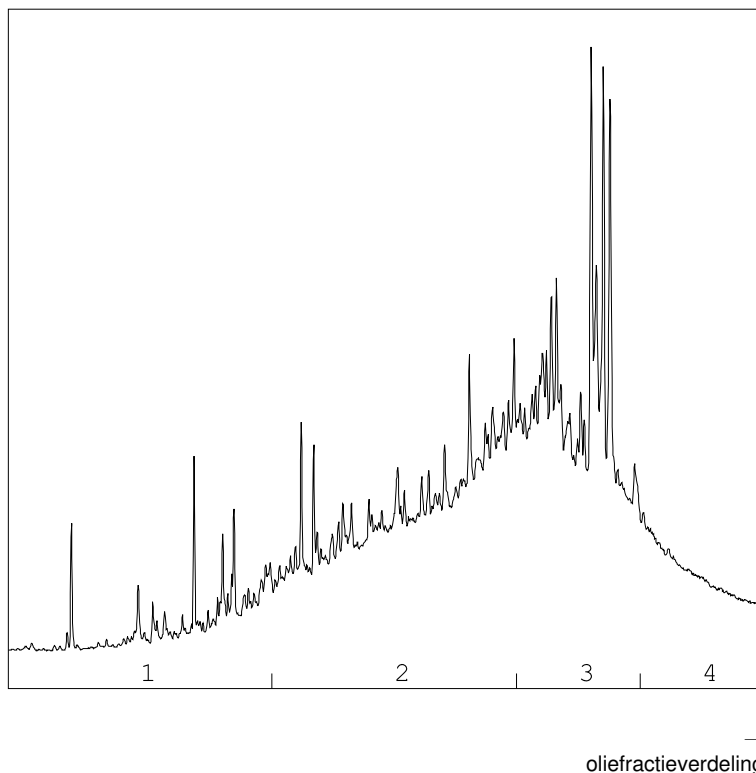

OLIEFRACTIEVERDELING

1) fractie > C10 - C19	6 %
2) fractie C19 - C29	44 %
3) fractie C29 - C35	38 %
4) fractie C35 -< C40	12 %

minerale olie gehalte: 210 mg/kg ds

Minerale olie

Interpretatie: raadpleeg voor de typering van de oliesoort de OMEGAM oliebibliotheek.

De hoogte van de signalen is geen maat voor de concentratie van de olie in het monster.
(Het chromatogram heeft een variabele schaalindeling)

Bij een minerale olie gehalte kleiner dan de rapportagegrens worden geen oliefracties weergegeven.

Dit analyse-certificaat, inclusief voorblad en eventuele bijlage(n), mag niet anders dan in zijn geheel worden gereproduceerd.

ANALYSECERTIFICAAT

Project code : 999983
Project omschrijving : 190668-MKB Zwitsal Zuid Apeldoorn
Opdrachtgever : Hunneman Milieu-Advies

Barcodeschema's

<i>Monstercode</i>	<i>Uw referentie</i>	<i>monster</i>	<i>diepte</i>	<i>barcode</i>
6238039	bodem, B-81: 150-170	B-81	1.5-1.7	3483574AA
6238040	bodem, B-82: 150-170	B-82	1.5-1.7	3483571AA
6238041	bodem, B-83: 150-170	B-83	1.5-1.7	3483532AA
6238042	bodem, B-84: 150-170	B-84	1.5-1.7	3483527AA
6238043	bodem, B-85: 150-170	B-85	1.5-1.7	3483580AA
6238044	bodem, B-86: 150-170	B-86	1.5-1.7	3483520AA
6238045	talud, T-70: 80-140	T-70	0.8-1.4	3483533AA
6238046	talud, T-71: 80-140	T-71	0.8-1.4	3483530AA

ANALYSECERTIFICAAT

Project code : 999983
Project omschrijving : 190668-MKB Zwitsal Zuid Apeldoorn
Opdrachtgever : Hunneman Milieu-Advies

Analysemethoden in Grond (AS3000)

AS3000

In dit analysecertificaat zijn de met 'S' gemerkte analyses uitgevoerd volgens de analysemethoden beschreven in het "Accreditatieschema Laboratoriumanalyses voor grond-, waterbodem- en grondwateronderzoek (AS SIKB 3000)". Het laboratoriumonderzoek is uitgevoerd volgens de onderstaande analysemethoden. Deze analyses zijn vastgelegd in het geldende accreditatie-certificaat met bijbehorende verrichtingenlijst L086 van Eurofins Omegam BV.

voorbewerking AS3000	: Conform AS3000 en NEN-EN 16179
Droge stof	: Conform AS3010 prestatieblad 2
Organische stof (gec. voor lutum)	: Conform AS3010 prestatieblad 3 en gelijkwaardig aan NEN 5754
Lutumgehalte (pipetmethode)	: Conform AS3010 prestatieblad 4; gelijkwaardig aan NEN 5753
Barium (Ba)	: Conform AS3010 prestatieblad 5 en NEN-EN-ISO 17294-2 en destructie conform NEN 6961
Cadmium (Cd)	: Conform AS3010 prestatieblad 5 en NEN-EN-ISO 17294-2 en destructie conform NEN 6961
Kobalt (Co)	: Conform AS3010 prestatieblad 5 en NEN-EN-ISO 17294-2 en destructie conform NEN 6961
Koper (Cu)	: Conform AS3010 prestatieblad 5 en NEN-EN-ISO 17294-2 en destructie conform NEN 6961
Kwik (Hg) (niet vluchtig)	: Conform AS3010 prestatieblad 5 en NEN-EN-ISO 17294-2 en destructie conform NEN 6961
Lood (Pb)	: Conform AS3010 prestatieblad 5 en NEN-EN-ISO 17294-2 en destructie conform NEN 6961
Molybdeen (Mo)	: Conform AS3010 prestatieblad 5 en NEN-EN-ISO 17294-2 en destructie conform NEN 6961
Nikkel (Ni)	: Conform AS3010 prestatieblad 5 en NEN-EN-ISO 17294-2 en destructie conform NEN 6961
Zink (Zn)	: Conform AS3010 prestatieblad 5 en NEN-EN-ISO 17294-2 en destructie conform NEN 6961
Minerale olie (florisil clean-up)	: Conform AS3010 prestatieblad 7
PAKs	: Conform AS3010 prestatieblad 6
PCBs	: Conform AS3010 prestatieblad 8

Hunneman Milieu-Advies
T.a.v. mevrouw L. van Hille
Barkstraat 5
8102GV RAALTE

Uw kenmerk : 190668-MKB Zwitsal Zuid Apeldoorn
Ons kenmerk : Project 1001911
Validatieref. : 1001911_certificaat_v1
Opdrachtverificatiecode: UOPX-TMJT-OIJP-JBZV
Bijlage(n) : 3 tabel(len) + 1 oliechromatogram(men) + 2 bijlage(n)

Amsterdam, 19 februari 2020

Hierbij zend ik u de resultaten van het laboratoriumonderzoek dat op uw verzoek is uitgevoerd in de door u aangeboden monsters.

De resultaten hebben uitsluitend betrekking op de monsters, zoals die door u voor analyse ter beschikking werden gesteld.

Het onderzoek is, met uitzondering van eventueel uitbesteed onderzoek, uitgevoerd door Eurofins Omegam volgens de methoden zoals ze zijn vastgelegd in het geldende accreditatie-certificaat L086 en/of in de bundel "Analysevoorschriften Eurofins Omegam". De in dit onderzoek uitgevoerde onderzoeksmethoden van de geaccrediteerde analyses zijn in een aparte bijlage als onderdeel van dit analyse-certificaat opgenomen. De methoden zijn, voor zover mogelijk, ontleend aan de accreditatieprogramma's/schema's en NEN- EN- en/of ISO-voorschriften.

Ik wijs u erop dat het analyse-certificaat alleen in zijn geheel mag worden gereproduceerd. Ik vertrouw erop uw opdracht volledig en naar tevredenheid te hebben uitgevoerd. Heeft u naar aanleiding van deze rapportage nog vragen, dan verzoek ik u contact op te nemen met onze klantenservice.

Hoogachtend,
namens Eurofins Omegam,

Ing. J. Tukker
Manager productie

Op dit certificaat zijn onze algemene voorwaarden van toepassing.
Dit analyse-certificaat mag niet anders dan in zijn geheel worden gereproduceerd.

Eurofins Omegam B.V.
H.J.E. Wenckbachweg 120
NL-1114 AD Amsterdam-Duivendrecht
Nederland

T +31-(0)20-597 66 80
CSOmegam@eurofins.com
www.eurofins.nl

IBAN NL 16 BNPA 0227667980
BIC BNPANL2A
BTW nr. NL8139.67.132.B01
KvK nr. 34215654

ANALYSECERTIFICAAT

Project code : 1001911
Project omschrijving : 190668-MKB Zwitsal Zuid Apeldoorn
Opdrachtgever : Hunneman Milieu-Advies

Monsterreferenties

6242520 = bodem, B-91: 170-190

6242521 = bodem, B-92: 170-190

6242522 = bodem, B-93: 170-190

Opgegeven bemonsteringsdatum	: 13/02/2020	13/02/2020	13/02/2020
Ontvangstdatum opdracht	: 13/02/2020	13/02/2020	13/02/2020
Startdatum	: 13/02/2020	13/02/2020	13/02/2020
Monstercode	: 6242520	6242521	6242522
Matrix	: Grond	Grond	Grond

Monstervoorbewerking

S AS3000 (steekmonster)		uitgevoerd	uitgevoerd	uitgevoerd
S gewicht artefact	g	n.v.t.	n.v.t.	n.v.t.
S soort artefact		n.v.t.	n.v.t.	n.v.t.
S voorbewerking AS3000		uitgevoerd	uitgevoerd	uitgevoerd

Algemeen onderzoek - fysisch

S droge stof	%	82,8	80,7	78,3
S organische stof (gec. voor lutum)	% (m/m ds)	1,0	0,3	0,5
S lutumgehalte (pipetmethode)	% (m/m ds)	5,0	2,7	< 1

Anorganische parameters - metalen

S barium (Ba)	mg/kg ds	26	25	< 20
S cadmium (Cd)	mg/kg ds	< 0,20	< 0,20	< 0,20
S kobalt (Co)	mg/kg ds	< 3,0	< 3,0	< 3,0
S koper (Cu)	mg/kg ds	< 5,0	< 5,0	< 5,0
S kwik (Hg) (niet vluchtig)	mg/kg ds	< 0,05	0,07	< 0,05
S lood (Pb)	mg/kg ds	< 10	26	< 10
S molybdeen (Mo)	mg/kg ds	< 1,5	< 1,5	< 1,5
S nikkel (Ni)	mg/kg ds	< 4	< 4	< 4
S zink (Zn)	mg/kg ds	< 20	< 20	< 20

Organische parameters - niet aromatisch

S minerale olie (florisil clean-up)	mg/kg ds	< 35	< 35	< 35
-------------------------------------	----------	------	------	------

Organische parameters - aromatisch
Polycyclische koolwaterstoffen:

S naftaleen	mg/kg ds	< 0,05	< 0,05	< 0,05
S fenantreen	mg/kg ds	< 0,05	< 0,05	< 0,05
S anthraceen	mg/kg ds	< 0,05	< 0,05	< 0,05
S fluoranteen	mg/kg ds	< 0,05	0,08	< 0,05
S benzo(a)antraceen	mg/kg ds	< 0,05	< 0,05	< 0,05
S chryseen	mg/kg ds	< 0,05	< 0,05	< 0,05
S benzo(k)fluoranteen	mg/kg ds	< 0,05	< 0,05	< 0,05
S benzo(a)pyreen	mg/kg ds	< 0,05	< 0,05	< 0,05
S benzo(ghi)peryleen	mg/kg ds	< 0,05	< 0,05	< 0,05
S indeno(1,2,3-cd)pyreen	mg/kg ds	< 0,05	< 0,05	< 0,05
S som PAK (10)	mg/kg ds	0,35	0,40	0,35

Organische parameters - gehalogeneerd
Polychloorbifenylen:

S PCB -28	mg/kg ds	< 0,001	< 0,001	< 0,001
S PCB -52	mg/kg ds	< 0,001	< 0,001	< 0,001
S PCB -101	mg/kg ds	< 0,001	< 0,001	< 0,001
S PCB -118	mg/kg ds	< 0,001	< 0,001	< 0,001
S PCB -138	mg/kg ds	< 0,001	< 0,001	< 0,001
S PCB -153	mg/kg ds	< 0,001	< 0,001	< 0,001
S PCB -180	mg/kg ds	< 0,001	< 0,001	< 0,001
S som PCBs (7)	mg/kg ds	0,005	0,005	0,005

Dit analyse-certificaat, inclusief voorblad en eventuele bijlage(n), mag niet anders dan in zijn geheel worden gereproduceerd.

- De met een 'Q' gemerkte analyses zijn door RvA geaccrediteerd (registratienummer L086).

- De met een 'S' gemerkte analyses zijn door RvA geaccrediteerd (L086) en op basis van het schema AS 3000 erkend.

Opdrachtverificatiecode: UOPX-TMJT-OIJP-JBZV

Ref.: 1001911_certificaat_v1

ANALYSECERTIFICAAT

Project code : 1001911
Project omschrijving : 190668-MKB Zwitsal Zuid Apeldoorn
Opdrachtgever : Hunneman Milieu-Advies

Monsterreferenties

6242523 = bodem, B-94: 170-190

6242524 = talud, T-74: 80-160

6242525 = talud, T-75: 80-160

Opgegeven bemonsteringsdatum	: 13/02/2020	13/02/2020	13/02/2020
Ontvangstdatum opdracht	: 13/02/2020	13/02/2020	13/02/2020
Startdatum	: 13/02/2020	13/02/2020	13/02/2020
Monstercode	: 6242523	6242524	6242525
Matrix	: Grond	Grond	Grond

Monstervoorbewerking

	uitgevoerd	uitgevoerd	uitgevoerd
S AS3000 (steekmonster)	n.v.t.	n.v.t.	n.v.t.
S gewicht artefact g	n.v.t.	n.v.t.	n.v.t.
S soort artefact	n.v.t.	n.v.t.	n.v.t.
S voorbewerking AS3000	uitgevoerd	uitgevoerd	uitgevoerd

Algemeen onderzoek - fysisch

S droge stof	%	79,9	77,2	81,8
S organische stof (gec. voor lutum)	% (m/m ds)	0,5	1,1	1,7
S lutumgehalte (pipetmethode)	% (m/m ds)	1,3	< 1	< 1

Anorganische parameters - metalen

S barium (Ba)	mg/kg ds	30	23	120
S cadmium (Cd)	mg/kg ds	< 0,20	< 0,20	2,1
S kobalt (Co)	mg/kg ds	< 3,0	< 3,0	8,8
S koper (Cu)	mg/kg ds	12	10	98
S kwik (Hg) (niet vluchtig)	mg/kg ds	0,07	0,22	2,0
S lood (Pb)	mg/kg ds	57	16	120
S molybdeen (Mo)	mg/kg ds	< 1,5	< 1,5	< 1,5
S nikkel (Ni)	mg/kg ds	4	< 4	28
S zink (Zn)	mg/kg ds	48	< 20	670

Organische parameters - niet aromatisch

S minerale olie (florisil clean-up)	mg/kg ds	< 35	< 35	2000
-------------------------------------	----------	------	------	------

Organische parameters - aromatisch
Polycyclische koolwaterstoffen:

S naftaleen	mg/kg ds	< 0,05	< 0,05	0,37
S fenantreen	mg/kg ds	0,06	0,19	2,3
S anthraceen	mg/kg ds	< 0,05	0,05	1,2
S fluoranteen	mg/kg ds	0,17	0,51	4,7
S benzo(a)antraceen	mg/kg ds	0,09	0,24	2,6
S chryseen	mg/kg ds	0,12	0,28	2,9
S benzo(k)fluoranteen	mg/kg ds	0,08	0,16	1,7
S benzo(a)pyreen	mg/kg ds	0,09	0,21	2,1
S benzo(ghi)peryleen	mg/kg ds	0,06	0,14	1,4
S indeno(1,2,3-cd)pyreen	mg/kg ds	< 0,05	0,17	1,3
S som PAK (10)	mg/kg ds	0,78	2,0	21

Organische parameters - gehalogeneerd
Polychloorbifenylen:

S PCB -28	mg/kg ds	< 0,001	< 0,001	< 0,001
S PCB -52	mg/kg ds	< 0,001	< 0,001	< 0,001
S PCB -101	mg/kg ds	< 0,001	< 0,001	0,001
S PCB -118	mg/kg ds	< 0,001	< 0,001	< 0,001
S PCB -138	mg/kg ds	< 0,001	< 0,001	0,002
S PCB -153	mg/kg ds	< 0,001	< 0,001	0,002
S PCB -180	mg/kg ds	< 0,001	< 0,001	< 0,001
S som PCBs (7)	mg/kg ds	0,005	0,005	0,008

Dit analyse-certificaat, inclusief voorblad en eventuele bijlage(n), mag niet anders dan in zijn geheel worden gereproduceerd.

- De met een 'Q' gemerkte analyses zijn door RvA geaccrediteerd (registratienummer L086).

- De met een 'S' gemerkte analyses zijn door RvA geaccrediteerd (L086) en op basis van het schema AS 3000 erkend.

Opdrachtverificatiecode: UOPX-TMJT-OIJP-JBZV

Ref.: 1001911_certificaat_v1

ANALYSECERTIFICAAT

Project code : 1001911
Project omschrijving : 190668-MKB Zwitsal Zuid Apeldoorn
Opdrachtgever : Hunneman Milieu-Advies

Opmerkingen m.b.t. analyses

Opmerking(en) algemeen

Organische stof gehalte (gecorrigeerd voor lutum en vrij ijzer in de vorm van Fe₂O₃)

Het organische stofgehalte is gecorrigeerd voor het in het analysecertificaat gerapporteerde lutumgehalte. Indien het lutumgehalte niet is gerapporteerd is de correctie uitgevoerd met een lutumgehalte van 5,4% (gemiddeld lutumgehalte Nederlandse bodem, AS3010/AS3210, prestatieblad organische stofgehalte in grond/waterbodem). Indien het vrij ijzergehalte is bepaald en groter is dan 5 % m/m, is bij de berekening van het organische stof gecorrigeerd voor dat gehalte aan vrij ijzer.

Sommatie van concentraties voor groepsparameters

De sommatie is uitgevoerd volgens AS3000 paragraaf 2.5.2 en bijlage 3.

Uw referentie : talud, T-75: 80-160
Monstercode : 6242525

Opmerking(en) bij resultaten:

PCB -138: - Bij deze gaschromatografische analyse valt PCB 138 samen met PCB 163.

OLIE-ONDERZOEK

Monstercode : 6242525
Project omschrijving : 190668-MKB Zwitsal Zuid Apeldoorn
Uw referentie : talud, T-75: 80-160
Methode : minerale olie (florisil clean-up)

OLIECHROMATOGRAM

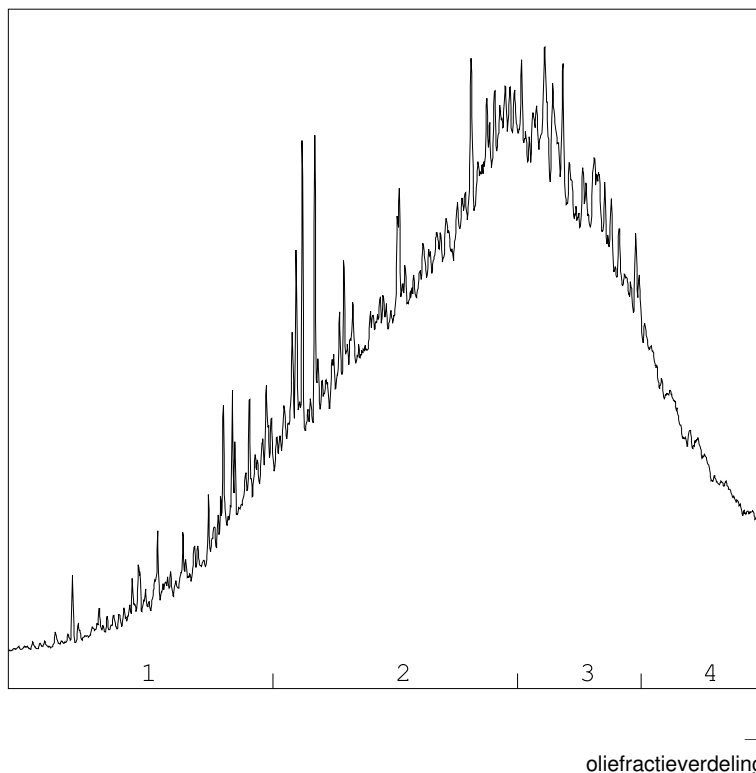

OLIEFRACTIEVERDELING

1) fractie > C10 - C19	10 %
2) fractie C19 - C29	47 %
3) fractie C29 - C35	30 %
4) fractie C35 -< C40	13 %

minerale olie gehalte: 2000 mg/kg ds

Minerale olie

Interpretatie: raadpleeg voor de typering van de oliesoort de OMEGAM oliebibliotheek.

De hoogte van de signalen is geen maat voor de concentratie van de olie in het monster.
(Het chromatogram heeft een variabele schaalindeling)

Bij een minerale olie gehalte kleiner dan de rapportagegrens worden geen oliefracties weergegeven.

ANALYSECERTIFICAAT

Project code : 1001911
Project omschrijving : 190668-MKB Zwitsal Zuid Apeldoorn
Opdrachtgever : Hunneman Milieu-Advies

Barcodeschema's

<i>Monstercode</i>	<i>Uw referentie</i>	<i>monster</i>	<i>diepte</i>	<i>barcode</i>
6242520	bodem, B-91: 170-190	B-91	1.7-1.9	3483124AA
6242521	bodem, B-92: 170-190	B-92	1.7-1.9	3483127AA
6242522	bodem, B-93: 170-190	B-93	1.7-1.9	3483138AA
6242523	bodem, B-94: 170-190	B-94	1.7-1.9	3483121AA
6242524	talud, T-74: 80-160	T-74	0.8-1.6	3483137AA
6242525	talud, T-75: 80-160	T-75	0.8-1.6	3483139AA

ANALYSECERTIFICAAT

Project code : 1001911
Project omschrijving : 190668-MKB Zwitsal Zuid Apeldoorn
Opdrachtgever : Hunneman Milieu-Advies

Analysemethoden in Grond (AS3000)

AS3000

In dit analysecertificaat zijn de met 'S' gemerkte analyses uitgevoerd volgens de analysemethoden beschreven in het "Accreditatieschema Laboratoriumanalyses voor grond-, waterbodem- en grondwateronderzoek (AS SIKB 3000)". Het laboratoriumonderzoek is uitgevoerd volgens de onderstaande analysemethoden. Deze analyses zijn vastgelegd in het geldende accreditatie-certificaat met bijbehorende verrichtingenlijst L086 van Eurofins Omegam BV.

voorbewerking AS3000	: Conform AS3000 en NEN-EN 16179
Droge stof	: Conform AS3010 prestatieblad 2
Organische stof (gec. voor lutum)	: Conform AS3010 prestatieblad 3 en gelijkwaardig aan NEN 5754
Lutumgehalte (pipetmethode)	: Conform AS3010 prestatieblad 4; gelijkwaardig aan NEN 5753
Barium (Ba)	: Conform AS3010 prestatieblad 5 en NEN-EN-ISO 17294-2 en destructie conform NEN 6961
Cadmium (Cd)	: Conform AS3010 prestatieblad 5 en NEN-EN-ISO 17294-2 en destructie conform NEN 6961
Kobalt (Co)	: Conform AS3010 prestatieblad 5 en NEN-EN-ISO 17294-2 en destructie conform NEN 6961
Koper (Cu)	: Conform AS3010 prestatieblad 5 en NEN-EN-ISO 17294-2 en destructie conform NEN 6961
Kwik (Hg) (niet vluchtig)	: Conform AS3010 prestatieblad 5 en NEN-EN-ISO 17294-2 en destructie conform NEN 6961
Lood (Pb)	: Conform AS3010 prestatieblad 5 en NEN-EN-ISO 17294-2 en destructie conform NEN 6961
Molybdeen (Mo)	: Conform AS3010 prestatieblad 5 en NEN-EN-ISO 17294-2 en destructie conform NEN 6961
Nikkel (Ni)	: Conform AS3010 prestatieblad 5 en NEN-EN-ISO 17294-2 en destructie conform NEN 6961
Zink (Zn)	: Conform AS3010 prestatieblad 5 en NEN-EN-ISO 17294-2 en destructie conform NEN 6961
Minerale olie (florisil clean-up)	: Conform AS3010 prestatieblad 7
PAKs	: Conform AS3010 prestatieblad 6
PCBs	: Conform AS3010 prestatieblad 8

Hunneman Milieu-Advies
T.a.v. de heer D. Huntink
Barkstraat 5
8102GV RAALTE

Uw kenmerk : 190668-MKB Zwitsal Zuid Apeldoorn
Ons kenmerk : Project 997944
Validatieref. : 997944_certificaat_v1
Opdrachtverificatiecode: EGJG-ÉTRL-IKMC-WCYX
Bijlage(n) : 3 tabel(len) + 3 oliechromatogram(men) + 2 bijlage(n)

Amsterdam, 6 februari 2020

Hierbij zend ik u de resultaten van het laboratoriumonderzoek dat op uw verzoek is uitgevoerd in de door u aangeboden monsters.

De resultaten hebben uitsluitend betrekking op de monsters, zoals die door u voor analyse ter beschikking werden gesteld.

Het onderzoek is, met uitzondering van eventueel uitbesteed onderzoek, uitgevoerd door Eurofins Omegam volgens de methoden zoals ze zijn vastgelegd in het geldende accreditatie-certificaat L086 en/of in de bundel "Analysevoorschriften Eurofins Omegam". De in dit onderzoek uitgevoerde onderzoeksmethoden van de geaccrediteerde analyses zijn in een aparte bijlage als onderdeel van dit analyse-certificaat opgenomen. De methoden zijn, voor zover mogelijk, ontleend aan de accreditatieprogramma's/schema's en NEN- EN- en/of ISO-voorschriften.

Ik wijs u erop dat het analyse-certificaat alleen in zijn geheel mag worden gereproduceerd. Ik vertrouw erop uw opdracht volledig en naar tevredenheid te hebben uitgevoerd. Heeft u naar aanleiding van deze rapportage nog vragen, dan verzoek ik u contact op te nemen met onze klantenservice.

Hoogachtend,
namens Eurofins Omegam,

Ing. J. Tukker
Manager productie

Op dit certificaat zijn onze algemene voorwaarden van toepassing.
Dit analyse-certificaat mag niet anders dan in zijn geheel worden gereproduceerd.

Eurofins Omegam B.V.
H.J.E. Wenckbachweg 120
NL-1114 AD Amsterdam-Duivendrecht
Nederland

T +31-(0)20-597 66 80
CSOmegam@eurofins.com
www.eurofins.nl

IBAN NL 16 BNPA 0227667980
BIC BNPANL2A
BTW nr. NL8139.67.132.B01
KvK nr. 34215654

ANALYSECERTIFICAAT

Project code : 997944
Project omschrijving : 190668-MKB Zwitsal Zuid Apeldoorn
Opdrachtgever : Hunneman Milieu-Advies

Monsterreferenties

6232823 = 1, B-73-1

6232824 = 2, T-64-1

6232825 = 3, T-65-1

Opgegeven bemonsteringsdatum :	05/02/2020	05/02/2020	05/02/2020
Ontvangstdatum opdracht :	05/02/2020	05/02/2020	05/02/2020
Startdatum :	05/02/2020	05/02/2020	05/02/2020
Monstercode :	6232823	6232824	6232825
Matrix :	Grond	Grond	Grond

Monstervoorbewerking

	uitgevoerd	uitgevoerd	uitgevoerd
S AS3000 (steekmonster)	n.v.t.	n.v.t.	n.v.t.
S gewicht artefact g	n.v.t.	n.v.t.	n.v.t.
S soort artefact	n.v.t.	n.v.t.	n.v.t.
S voorbewerking AS3000	uitgevoerd	uitgevoerd	uitgevoerd

Algemeen onderzoek - fysisch

S droge stof	%	86,3	87,7	80,0
S organische stof (gec. voor lutum)	% (m/m ds)	0,4	2,8	3,7
S lutumgehalte (pipetmethode)	% (m/m ds)	3,2	3,1	2,1

Anorganische parameters - metalen

S arseen (As)	mg/kg ds	< 4,0	7,6	6,5
S barium (Ba)	mg/kg ds	28	67	77
S cadmium (Cd)	mg/kg ds	< 0,20	< 0,20	0,36
S chroom (Cr)	mg/kg ds	< 10	< 10	14
S kobalt (Co)	mg/kg ds	< 3,0	< 3,0	4,5
S koper (Cu)	mg/kg ds	6,0	33	47
S kwik (Hg) (niet vluchtig)	mg/kg ds	0,24	1,7	0,21
S lood (Pb)	mg/kg ds	< 10	81	48
S molybdeen (Mo)	mg/kg ds	< 1,5	< 1,5	< 1,5
S nikkel (Ni)	mg/kg ds	< 4	5	6
S zink (Zn)	mg/kg ds	28	72	74

Organische parameters - niet aromatisch

S minerale olie (florisil clean-up)	mg/kg ds	< 35	300	59
-------------------------------------	----------	------	-----	----

Organische parameters - aromatisch
Polycyclische koolwaterstoffen:

S naftaleen	mg/kg ds	< 0,05	0,09	< 0,05
S fenantreen	mg/kg ds	< 0,05	1,2	0,19
S anthraceen	mg/kg ds	< 0,05	1,5	0,20
S fluoranteen	mg/kg ds	0,09	18	2,2
S benzo(a)antraceen	mg/kg ds	< 0,05	9,2	1,0
S chryseen	mg/kg ds	< 0,05	7,8	0,83
S benzo(k)fluoranteen	mg/kg ds	< 0,05	6,2	0,74
S benzo(a)pyreen	mg/kg ds	< 0,05	10	1,2
S benzo(ghi)peryleen	mg/kg ds	< 0,05	8,0	0,95
S indeno(1,2,3-cd)pyreen	mg/kg ds	< 0,05	9,1	1,0
S som PAK (10)	mg/kg ds	0,40	71	8,3

Organische parameters - gehalogeneerd
Polychloorbifenylen:

S PCB -28	mg/kg ds	< 0,001	< 0,001	< 0,001
S PCB -52	mg/kg ds	< 0,001	< 0,001	< 0,001
S PCB -101	mg/kg ds	< 0,001	< 0,001	< 0,001
S PCB -118	mg/kg ds	< 0,001	< 0,001	< 0,001
S PCB -138	mg/kg ds	< 0,001	< 0,001	< 0,001
S PCB -153	mg/kg ds	< 0,001	< 0,001	< 0,001
S PCB -180	mg/kg ds	< 0,001	< 0,001	< 0,001
S som PCBs (7)	mg/kg ds	0,005	0,005	0,005

Dit analyse-certificaat, inclusief voorblad en eventuele bijlage(n), mag niet anders dan in zijn geheel worden gereproduceerd.

- De met een 'Q' gemerkte analyses zijn door RvA geaccrediteerd (registratienummer L086).

- De met een 'S' gemerkte analyses zijn door RvA geaccrediteerd (L086) en op basis van het schema AS 3000 erkend.

Opdrachtverificatiecode: EGJG-ETRL-IKMC-WCYX

Ref.: 997944_certificaat_v1

ANALYSECERTIFICAAT

Project code : 997944
Project omschrijving : 190668-MKB Zwitsal Zuid Apeldoorn
Opdrachtgever : Hunneman Milieu-Advies

Monsterreferenties
 6232826 = 4, T-66-1

Opgegeven bemonsteringsdatum : 05/02/2020
Ontvangstdatum opdracht : 05/02/2020
Startdatum : 05/02/2020
Monstercode : 6232826
Matrix : Grond

Monstervoorbewerking

S AS3000 (steekmonster)		uitgevoerd
S gewicht artefact	g	n.v.t.
S soort artefact		n.v.t.
S voorbewerking AS3000		uitgevoerd

Algemeen onderzoek - fysisch

S droge stof	%	82,1
S organische stof (gec. voor lutum)	% (m/m ds)	6,8
S lutumgehalte (pipetmethode)	% (m/m ds)	4,4

Anorganische parameters - metalen

S arseen (As)	mg/kg ds	9,1
S barium (Ba)	mg/kg ds	100
S cadmium (Cd)	mg/kg ds	0,25
S chroom (Cr)	mg/kg ds	< 10
S kobalt (Co)	mg/kg ds	< 3,0
S koper (Cu)	mg/kg ds	57
S kwik (Hg) (niet vluchtig)	mg/kg ds	0,29
S lood (Pb)	mg/kg ds	69
S molybdeen (Mo)	mg/kg ds	< 1,5
S nikkel (Ni)	mg/kg ds	< 4
S zink (Zn)	mg/kg ds	56

Organische parameters - niet aromatisch

S minerale olie (florisil clean-up)	mg/kg ds	520
-------------------------------------	----------	------------

Organische parameters - aromatisch
Polycyclische koolwaterstoffen:

S naftaleen	mg/kg ds	0,17
S fenantreen	mg/kg ds	5,3
S anthraceen	mg/kg ds	3,6
S fluoranteen	mg/kg ds	15
S benzo(a)antraceen	mg/kg ds	8,2
S chryseen	mg/kg ds	7,3
S benzo(k)fluoranteen	mg/kg ds	5,3
S benzo(a)pyreen	mg/kg ds	7,7
S benzo(ghi)peryleen	mg/kg ds	5,2
S indeno(1,2,3-cd)pyreen	mg/kg ds	6,5
S som PAK (10)	mg/kg ds	64

Organische parameters - gehalogeneerd
Polychloorbifenylen:

S PCB -28	mg/kg ds	< 0,001
S PCB -52	mg/kg ds	< 0,001
S PCB -101	mg/kg ds	< 0,001
S PCB -118	mg/kg ds	< 0,001
S PCB -138	mg/kg ds	< 0,001
S PCB -153	mg/kg ds	< 0,001
S PCB -180	mg/kg ds	< 0,001
S som PCBs (7)	mg/kg ds	0,005

Dit analyse-certificaat, inclusief voorblad en eventuele bijlage(n), mag niet anders dan in zijn geheel worden gereproduceerd.

- De met een 'Q' gemerkte analyses zijn door RvA geaccrediteerd (registratienummer L086).

- De met een 'S' gemerkte analyses zijn door RvA geaccrediteerd (L086) en op basis van het schema AS 3000 erkend.

Opdrachtverificatiecode: EGJG-ETRL-IKMC-WCYX

Ref.: 997944_certificaat_v1

ANALYSECERTIFICAAT

Project code : 997944
Project omschrijving : 190668-MKB Zwitsal Zuid Apeldoorn
Opdrachtgever : Hunneman Milieu-Advies

Opmerkingen m.b.t. analyses

Opmerking(en) algemeen

Organische stof gehalte (gecorrigeerd voor lutum en vrij ijzer in de vorm van Fe₂O₃)

Het organische stofgehalte is gecorrigeerd voor het in het analysecertificaat gerapporteerde lutumgehalte. Indien het lutumgehalte niet is gerapporteerd is de correctie uitgevoerd met een lutumgehalte van 5,4% (gemiddeld lutumgehalte Nederlandse bodem, AS3010/AS3210, prestatieblad organische stofgehalte in grond/waterbodem). Indien het vrij ijzergehalte is bepaald en groter is dan 5 % m/m, is bij de berekening van het organische stof gecorrigeerd voor dat gehalte aan vrij ijzer.

Sommatie van concentraties voor groepsparameters

De sommatie is uitgevoerd volgens AS3000 paragraaf 2.5.2 en bijlage 3.

OLIE-ONDERZOEK

Monstercode : 6232824
Project omschrijving : 190668-MKB Zwitsal Zuid Apeldoorn
Uw referentie : 2, T-64-1
Methode : minerale olie (florisil clean-up)

OLIECHROMATOGRAM

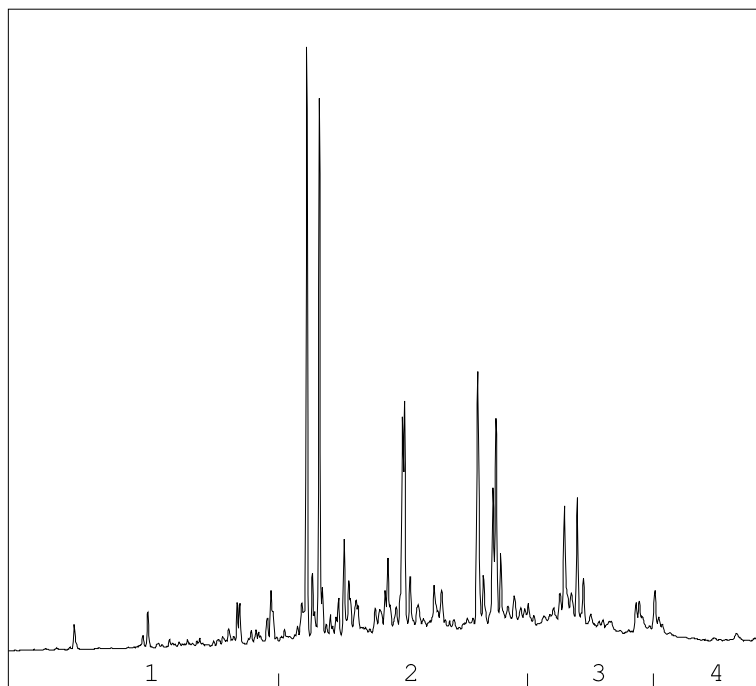

→
oliefractieverdeling

OLIEFRACTIEVERDELING

1) fractie > C10 - C19	8 %
2) fractie C19 - C29	63 %
3) fractie C29 - C35	23 %
4) fractie C35 -< C40	7 %

minerale olie gehalte: 300 mg/kg ds

Minerale olie

Interpretatie: raadpleeg voor de typering van de oliesoort de OMEGAM oliebibliotheek.

De hoogte van de signalen is geen maat voor de concentratie van de olie in het monster.
(Het chromatogram heeft een variabele schaalindeling)

Bij een minerale olie gehalte kleiner dan de rapportagegrens worden geen oliefracties weergegeven.

Dit analyse-certificaat, inclusief voorblad en eventuele bijlage(n), mag niet anders dan in zijn geheel worden gereproduceerd.

OLIE-ONDERZOEK

Monstercode : 6232825
Project omschrijving : 190668-MKB Zwitsal Zuid Apeldoorn
Uw referentie : 3, T-65-1
Methode : minerale olie (florisil clean-up)

OLIECHROMATOGRAM

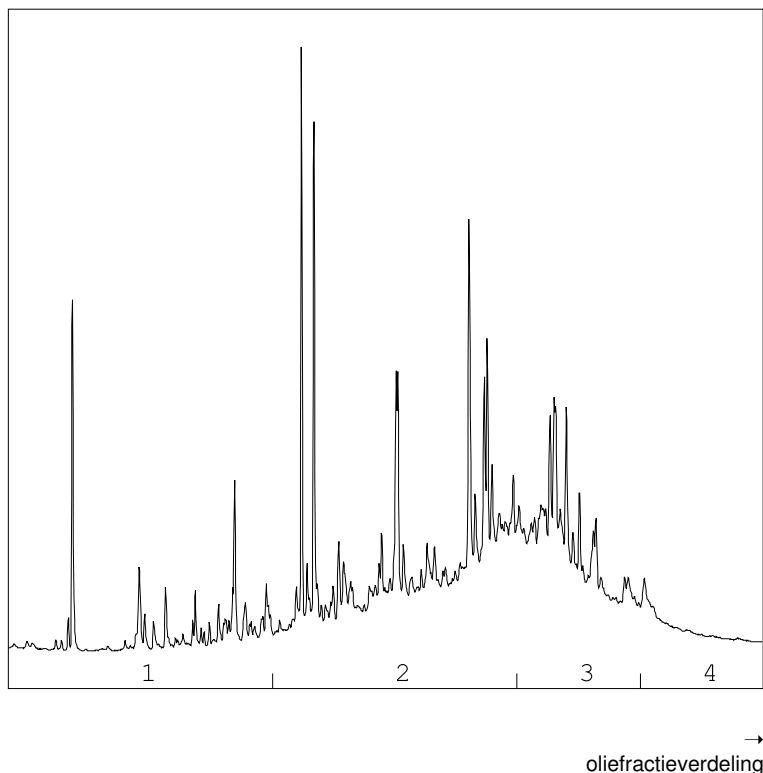

OLIEFRACTIEVERDELING

1) fractie > C10 - C19	7 %
2) fractie C19 - C29	57 %
3) fractie C29 - C35	32 %
4) fractie C35 -< C40	5 %

minerale olie gehalte: 59 mg/kg ds

Minerale olie

Interpretatie: raadpleeg voor de typering van de oliesoort de OMEGAM oliebibliotheek.

De hoogte van de signalen is geen maat voor de concentratie van de olie in het monster.
(Het chromatogram heeft een variabele schaalindeling)

Bij een minerale olie gehalte kleiner dan de rapportagegrens worden geen oliefracties weergegeven.

Dit analyse-certificaat, inclusief voorblad en eventuele bijlage(n), mag niet anders dan in zijn geheel worden gereproduceerd.

Oprachtverificatiecode: EGJG-ETRL-IKMC-WCYX

Ref.: 997944_certificaat_v1

OLIE-ONDERZOEK

Monstercode : 6232826
Project omschrijving : 190668-MKB Zwitsal Zuid Apeldoorn
Uw referentie : 4, T-66-1
Methode : minerale olie (florisil clean-up)

OLIECHROMATOGRAM

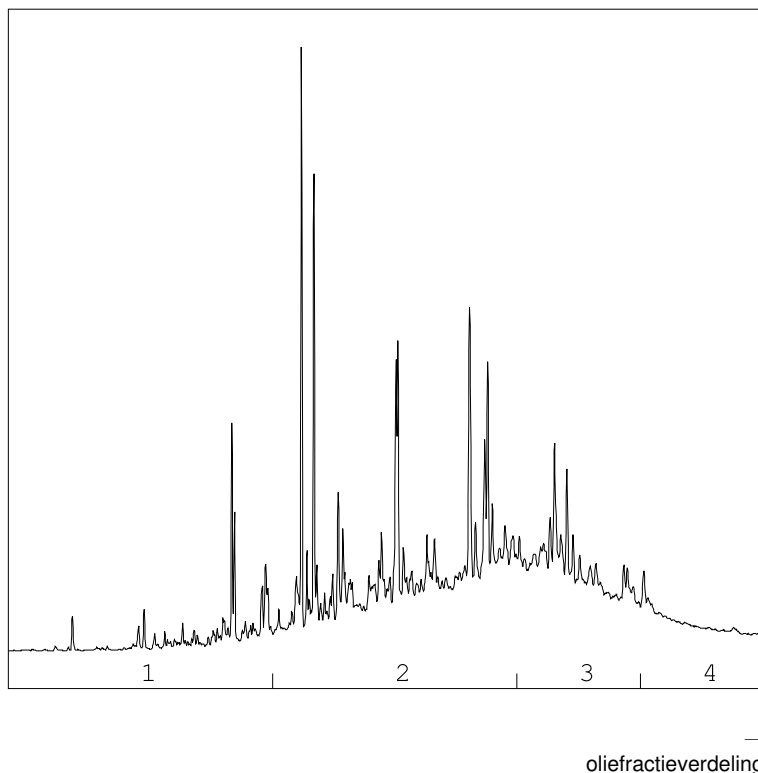

OLIEFRACTIEVERDELING

1) fractie > C10 - C19	8 %
2) fractie C19 - C29	55 %
3) fractie C29 - C35	28 %
4) fractie C35 -< C40	9 %

minerale olie gehalte: 520 mg/kg ds

Minerale olie

Interpretatie: raadpleeg voor de typering van de oliesoort de OMEGAM oliebibliotheek.

De hoogte van de signalen is geen maat voor de concentratie van de olie in het monster.
(Het chromatogram heeft een variabele schaalindeling)

Bij een minerale olie gehalte kleiner dan de rapportagegrens worden geen oliefracties weergegeven.

Dit analyse-certificaat, inclusief voorblad en eventuele bijlage(n), mag niet anders dan in zijn geheel worden gereproduceerd.

ANALYSECERTIFICAAT

Project code : 997944
Project omschrijving : 190668-MKB Zwitsal Zuid Apeldoorn
Opdrachtgever : Hunneman Milieu-Advies

Barcodeschema's

<i>Monstercode</i>	<i>Uw referentie</i>	<i>monster</i>	<i>diepte</i>	<i>barcode</i>
6232823	1, B-73-1	B-73	1.5-1.7	3465480AA
6232824	2, T-64-1	T-64	0.5-1.5	3465438AA
6232825	3, T-65-1	T-65	0.8-1.5	3465531AA
6232826	4, T-66-1	T-66	0.5-1.5	3483577AA

ANALYSECERTIFICAAT

Project code : 997944
Project omschrijving : 190668-MKB Zwitsal Zuid Apeldoorn
Opdrachtgever : Hunneman Milieu-Advies

Analysemethoden in Grond (AS3000)

AS3000

In dit analysecertificaat zijn de met 'S' gemerkte analyses uitgevoerd volgens de analysemethoden beschreven in het "Accreditatieschema Laboratoriumanalyses voor grond-, waterbodem- en grondwateronderzoek (AS SIKB 3000)". Het laboratoriumonderzoek is uitgevoerd volgens de onderstaande analysemethoden. Deze analyses zijn vastgelegd in het geldende accreditatie-certificaat met bijbehorende verrichtingenlijst L086 van Eurofins Omegam BV.

voorbewerking AS3000	: Conform AS3000 en NEN-EN 16179
Droge stof	: Conform AS3010 prestatieblad 2
Organische stof (gec. voor lutum)	: Conform AS3010 prestatieblad 3 en gelijkwaardig aan NEN 5754
Lutumgehalte (pipetmethode)	: Conform AS3010 prestatieblad 4; gelijkwaardig aan NEN 5753
Arseen (As)	: Conform AS3050 prestatieblad 1 en NEN-EN-ISO 17294-2 en destructie conform NEN 6961
Barium (Ba)	: Conform AS3010 prestatieblad 5 en NEN-EN-ISO 17294-2 en destructie conform NEN 6961
Cadmium (Cd)	: Conform AS3010 prestatieblad 5 en NEN-EN-ISO 17294-2 en destructie conform NEN 6961
Chroom (Cr)	: Conform AS3050 prestatieblad 1 en NEN-EN-ISO 17294-2 en destructie conform NEN 6961
Kobalt (Co)	: Conform AS3010 prestatieblad 5 en NEN-EN-ISO 17294-2 en destructie conform NEN 6961
Koper (Cu)	: Conform AS3010 prestatieblad 5 en NEN-EN-ISO 17294-2 en destructie conform NEN 6961
Kwik (Hg) (niet vluchtig)	: Conform AS3010 prestatieblad 5 en NEN-EN-ISO 17294-2 en destructie conform NEN 6961
Lood (Pb)	: Conform AS3010 prestatieblad 5 en NEN-EN-ISO 17294-2 en destructie conform NEN 6961
Molybdeen (Mo)	: Conform AS3010 prestatieblad 5 en NEN-EN-ISO 17294-2 en destructie conform NEN 6961
Nikkel (Ni)	: Conform AS3010 prestatieblad 5 en NEN-EN-ISO 17294-2 en destructie conform NEN 6961
Zink (Zn)	: Conform AS3010 prestatieblad 5 en NEN-EN-ISO 17294-2 en destructie conform NEN 6961
Minerale olie (florisil clean-up)	: Conform AS3010 prestatieblad 7
PAKs	: Conform AS3010 prestatieblad 6
PCBs	: Conform AS3010 prestatieblad 8

Hunneman Milieu-Advies
T.a.v. mevrouw L. van Hille
Barkstraat 5
8102GV RAALTE

Uw kenmerk : 190668-MKB Zwitsal Zuid Apeldoorn
Ons kenmerk : Project 998728
Validatieref. : 998728_certificaat_v1
Opdrachtverificatiecode: EKZQ-HMHM-QJGV-KEFI
Bijlage(n) : 2 tabel(len) + 2 oliechromatogram(men) + 2 bijlage(n)

Amsterdam, 12 februari 2020

Hierbij zend ik u de resultaten van het laboratoriumonderzoek dat op uw verzoek is uitgevoerd in de door u aangeboden monsters.

De resultaten hebben uitsluitend betrekking op de monsters, zoals die door u voor analyse ter beschikking werden gesteld.

Het onderzoek is, met uitzondering van eventueel uitbesteed onderzoek, uitgevoerd door Eurofins Omegam volgens de methoden zoals ze zijn vastgelegd in het geldende accreditatie-certificaat L086 en/of in de bundel "Analysevoorschriften Eurofins Omegam". De in dit onderzoek uitgevoerde onderzoeksmethoden van de geaccrediteerde analyses zijn in een aparte bijlage als onderdeel van dit analyse-certificaat opgenomen. De methoden zijn, voor zover mogelijk, ontleend aan de accreditatieprogramma's/schema's en NEN- EN- en/of ISO-voorschriften.

Ik wijs u erop dat het analyse-certificaat alleen in zijn geheel mag worden gereproduceerd. Ik vertrouw erop uw opdracht volledig en naar tevredenheid te hebben uitgevoerd. Heeft u naar aanleiding van deze rapportage nog vragen, dan verzoek ik u contact op te nemen met onze klantenservice.

Hoogachtend,
namens Eurofins Omegam,

Ing. J. Tukker
Manager productie

Op dit certificaat zijn onze algemene voorwaarden van toepassing.
Dit analyse-certificaat mag niet anders dan in zijn geheel worden gereproduceerd.

Eurofins Omegam B.V.
H.J.E. Wenckbachweg 120
NL-1114 AD Amsterdam-Duivendrecht
Nederland

T +31-(0)20-597 66 80
CSOmegam@eurofins.com
www.eurofins.nl

IBAN NL 16 BNPA 0227667980
BIC BNPANL2A
BTW nr. NL8139.67.132.B01
KvK nr. 34215654

ANALYSECERTIFICAAT

Project code : 998728
Project omschrijving : 190668-MKB Zwitsal Zuid Apeldoorn
Opdrachtgever : Hunneman Milieu-Advies

Monsterreferenties

6234886 = talud, T-67: 80-140

6234887 = talud, T-68: 80-140

6234888 = talud, T-69: 60-140

Opgegeven bemonsteringsdatum	: 06/02/2020	06/02/2020	06/02/2020
Ontvangstdatum opdracht	: 06/02/2020	06/02/2020	06/02/2020
Startdatum	: 06/02/2020	06/02/2020	06/02/2020
Monstercode	: 6234886	6234887	6234888
Matrix	: Grond	Grond	Grond

Monstervoorbewerking

	uitgevoerd	uitgevoerd	uitgevoerd
S AS3000 (steekmonster)	n.v.t.	n.v.t.	n.v.t.
S gewicht artefact g	n.v.t.	n.v.t.	n.v.t.
S soort artefact	n.v.t.	n.v.t.	n.v.t.
S voorbewerking AS3000	uitgevoerd	uitgevoerd	uitgevoerd

Algemeen onderzoek - fysisch

S droge stof	%	91,5	84,1	72,9
S organische stof (gec. voor lutum)	% (m/m ds)	0,8	1,7	4,4
S lutumgehalte (pipetmethode)	% (m/m ds)	< 1	1,3	3,1

Anorganische parameters - metalen

S barium (Ba)	mg/kg ds	< 20	88	140
S cadmium (Cd)	mg/kg ds	< 0,20	0,26	1,2
S kobalt (Co)	mg/kg ds	< 3,0	< 3,0	9,3
S koper (Cu)	mg/kg ds	7,8	46	60
S kwik (Hg) (niet vluchtig)	mg/kg ds	0,07	0,31	0,92
S lood (Pb)	mg/kg ds	65	110	72
S molybdeen (Mo)	mg/kg ds	< 1,5	< 1,5	< 1,5
S nikkel (Ni)	mg/kg ds	< 4	6	24
S zink (Zn)	mg/kg ds	26	61	330

Organische parameters - niet aromatisch

S minerale olie (florisil clean-up)	mg/kg ds	< 35	180	950
-------------------------------------	----------	------	-----	-----

Organische parameters - aromatisch
Polycyclische koolwaterstoffen:

S naftaleen	mg/kg ds	< 0,05	0,10	0,12
S fenantreen	mg/kg ds	0,08	0,40	2,3
S anthraceen	mg/kg ds	0,08	0,43	1,4
S fluoranteen	mg/kg ds	0,56	4,5	4,6
S benzo(a)antraceen	mg/kg ds	0,29	2,5	3,0
S chryseen	mg/kg ds	0,25	2,2	3,0
S benzo(k)fluoranteen	mg/kg ds	0,21	1,9	1,9
S benzo(a)pyreen	mg/kg ds	0,34	3,1	2,5
S benzo(ghi)peryleen	mg/kg ds	0,27	2,6	1,6
S indeno(1,2,3-cd)pyreen	mg/kg ds	0,30	2,9	1,5
S som PAK (10)	mg/kg ds	2,4	21	22

Organische parameters - gehalogeneerd
Polychloorbifenylen:

S PCB -28	mg/kg ds	< 0,001	< 0,001	< 0,001
S PCB -52	mg/kg ds	< 0,001	< 0,001	< 0,001
S PCB -101	mg/kg ds	< 0,001	< 0,001	0,002
S PCB -118	mg/kg ds	< 0,001	< 0,001	< 0,001
S PCB -138	mg/kg ds	< 0,001	< 0,001	0,003
S PCB -153	mg/kg ds	< 0,001	< 0,001	0,002
S PCB -180	mg/kg ds	< 0,001	< 0,001	0,001
S som PCBs (7)	mg/kg ds	0,005	0,005	0,010

Dit analyse-certificaat, inclusief voorblad en eventuele bijlage(n), mag niet anders dan in zijn geheel worden gereproduceerd.

- De met een 'Q' gemerkte analyses zijn door RvA geaccrediteerd (registratienummer L086).

- De met een 'S' gemerkte analyses zijn door RvA geaccrediteerd (L086) en op basis van het schema AS 3000 erkend.

Opdrachtverificatiecode: EKZQ-HMHM-QJGV-KEFI

Ref.: 998728_certificaat_v1

ANALYSECERTIFICAAT

Project code : 998728
Project omschrijving : 190668-MKB Zwitsal Zuid Apeldoorn
Opdrachtgever : Hunneman Milieu-Advies

Opmerkingen m.b.t. analyses

Opmerking(en) algemeen

Organische stof gehalte (gecorrigeerd voor lutum en vrij ijzer in de vorm van Fe₂O₃)

Het organische stofgehalte is gecorrigeerd voor het in het analysecertificaat gerapporteerde lutumgehalte. Indien het lutumgehalte niet is gerapporteerd is de correctie uitgevoerd met een lutumgehalte van 5,4% (gemiddeld lutumgehalte Nederlandse bodem, AS3010/AS3210, prestatieblad organische stofgehalte in grond/waterbodem). Indien het vrij ijzergehalte is bepaald en groter is dan 5 % m/m, is bij de berekening van het organische stof gecorrigeerd voor dat gehalte aan vrij ijzer.

Sommatie van concentraties voor groepsparameters

De sommatie is uitgevoerd volgens AS3000 paragraaf 2.5.2 en bijlage 3.

Uw referentie : talud, T-69: 60-140
Monstercode : 6234888

Opmerking(en) bij resultaten:

PCB -138: - Bij deze gaschromatografische analyse valt PCB 138 samen met PCB 163.

OLIE-ONDERZOEK

Monstercode : 6234887
Project omschrijving : 190668-MKB Zwitsal Zuid Apeldoorn
Uw referentie : talud, T-68: 80-140
Methode : minerale olie (florisil clean-up)

OLIECHROMATOGRAM

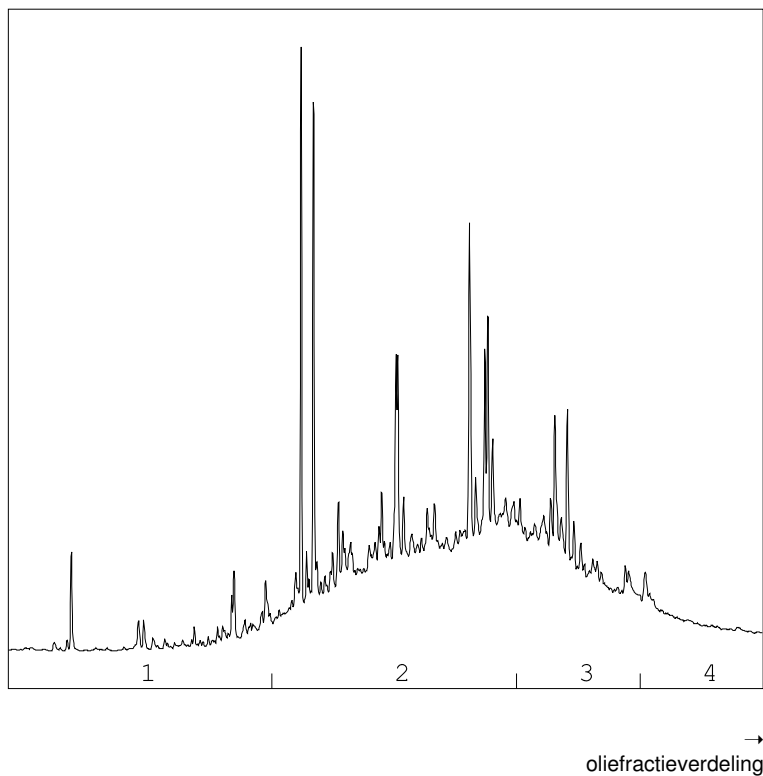

OLIEFRACTIEVERDELING

1) fractie > C10 - C19	3 %
2) fractie C19 - C29	61 %
3) fractie C29 - C35	27 %
4) fractie C35 -< C40	8 %

minerale olie gehalte: 180 mg/kg ds

Minerale olie

Interpretatie: raadpleeg voor de typering van de oliesoort de OMEGAM oliebibliotheek.

De hoogte van de signalen is geen maat voor de concentratie van de olie in het monster.
(Het chromatogram heeft een variabele schaalindeling)

Bij een minerale olie gehalte kleiner dan de rapportagegrens worden geen oliefracties weergegeven.

Dit analyse-certificaat, inclusief voorblad en eventuele bijlage(n), mag niet anders dan in zijn geheel worden gereproduceerd.

Opdrachtverificatiecode: EKZQ-HMHM-QJGV-KEFI

Ref.: 998728_certificaat_v1

OLIE-ONDERZOEK

Monstercode : 6234888
Project omschrijving : 190668-MKB Zwitsal Zuid Apeldoorn
Uw referentie : talud, T-69: 60-140
Methode : minerale olie (florisil clean-up)

OLIECHROMATOGRAM

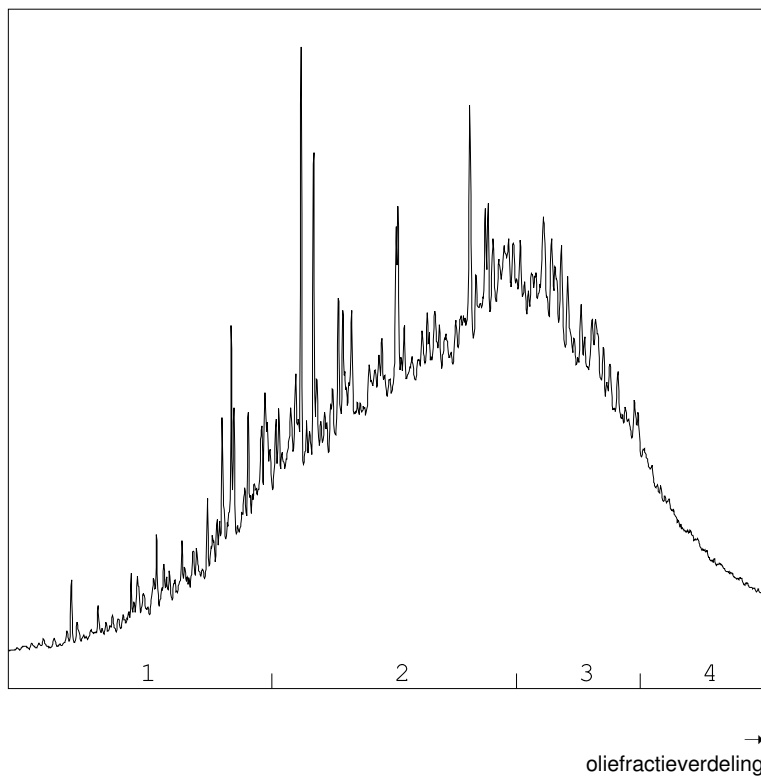

OLIEFRACTIEVERDELING

1) fractie > C10 - C19	12 %
2) fractie C19 - C29	50 %
3) fractie C29 - C35	27 %
4) fractie C35 -< C40	10 %

minerale olie gehalte: 950 mg/kg ds

Minerale olie

Interpretatie: raadpleeg voor de typering van de oliesoort de OMEGAM oliebibliotheek.

De hoogte van de signalen is geen maat voor de concentratie van de olie in het monster.
(Het chromatogram heeft een variabele schaalindeling)

Bij een minerale olie gehalte kleiner dan de rapportagegrens worden geen oliefracties weergegeven.

Dit analyse-certificaat, inclusief voorblad en eventuele bijlage(n), mag niet anders dan in zijn geheel worden gereproduceerd.

ANALYSECERTIFICAAT

Project code : 998728
Project omschrijving : 190668-MKB Zwitsal Zuid Apeldoorn
Opdrachtgever : Hunneman Milieu-Advies

Barcodeschema's

<i>Monstercode</i>	<i>Uw referentie</i>	<i>monster</i>	<i>diepte</i>	<i>barcode</i>
6234886	talud, T-67: 80-140	T-67	0.8-1.4	3375451AA
6234887	talud, T-68: 80-140	T-68	0.8-1.4	3465067AA
6234888	talud, T-69: 60-140	T-69	0.6-1.4	3465118AA

ANALYSECERTIFICAAT

Project code : 998728
Project omschrijving : 190668-MKB Zwitsal Zuid Apeldoorn
Opdrachtgever : Hunneman Milieu-Advies

Analysemethoden in Grond (AS3000)

AS3000

In dit analysecertificaat zijn de met 'S' gemerkte analyses uitgevoerd volgens de analysemethoden beschreven in het "Accreditatieschema Laboratoriumanalyses voor grond-, waterbodem- en grondwateronderzoek (AS SIKB 3000)". Het laboratoriumonderzoek is uitgevoerd volgens de onderstaande analysemethoden. Deze analyses zijn vastgelegd in het geldende accreditatie-certificaat met bijbehorende verrichtingenlijst L086 van Eurofins Omegam BV.

voorbewerking AS3000	: Conform AS3000 en NEN-EN 16179
Droge stof	: Conform AS3010 prestatieblad 2
Organische stof (gec. voor lutum)	: Conform AS3010 prestatieblad 3 en gelijkwaardig aan NEN 5754
Lutumgehalte (pipetmethode)	: Conform AS3010 prestatieblad 4; gelijkwaardig aan NEN 5753
Barium (Ba)	: Conform AS3010 prestatieblad 5 en NEN-EN-ISO 17294-2 en destructie conform NEN 6961
Cadmium (Cd)	: Conform AS3010 prestatieblad 5 en NEN-EN-ISO 17294-2 en destructie conform NEN 6961
Kobalt (Co)	: Conform AS3010 prestatieblad 5 en NEN-EN-ISO 17294-2 en destructie conform NEN 6961
Koper (Cu)	: Conform AS3010 prestatieblad 5 en NEN-EN-ISO 17294-2 en destructie conform NEN 6961
Kwik (Hg) (niet vluchtig)	: Conform AS3010 prestatieblad 5 en NEN-EN-ISO 17294-2 en destructie conform NEN 6961
Lood (Pb)	: Conform AS3010 prestatieblad 5 en NEN-EN-ISO 17294-2 en destructie conform NEN 6961
Molybdeen (Mo)	: Conform AS3010 prestatieblad 5 en NEN-EN-ISO 17294-2 en destructie conform NEN 6961
Nikkel (Ni)	: Conform AS3010 prestatieblad 5 en NEN-EN-ISO 17294-2 en destructie conform NEN 6961
Zink (Zn)	: Conform AS3010 prestatieblad 5 en NEN-EN-ISO 17294-2 en destructie conform NEN 6961
Minerale olie (florisil clean-up)	: Conform AS3010 prestatieblad 7
PAKs	: Conform AS3010 prestatieblad 6
PCBs	: Conform AS3010 prestatieblad 8

Hunneman Milieu-Advies
T.a.v. de heer D. Huntink
Barkstraat 5
8102GV RAALTE

Uw kenmerk : 190668-MKB Zwitsal Zuid Apeldoorn
Ons kenmerk : Project 999394
Validatieref. : 999394_certificaat_v1
Opdrachtverificatiecode: ONWO-KHMB-UWAW-SEXZ
Bijlage(n) : 2 tabel(len) + 2 bijlage(n)

Amsterdam, 10 februari 2020

Hierbij zend ik u de resultaten van het laboratoriumonderzoek dat op uw verzoek is uitgevoerd in de door u aangeboden monsters.

De resultaten hebben uitsluitend betrekking op de monsters, zoals die door u voor analyse ter beschikking werden gesteld.

Het onderzoek is, met uitzondering van eventueel uitbesteed onderzoek, uitgevoerd door Eurofins Omegam volgens de methoden zoals ze zijn vastgelegd in het geldende accreditatie-certificaat L086 en/of in de bundel "Analysevoorschriften Eurofins Omegam". De in dit onderzoek uitgevoerde onderzoeksmethoden van de geaccrediteerde analyses zijn in een aparte bijlage als onderdeel van dit analyse-certificaat opgenomen. De methoden zijn, voor zover mogelijk, ontleend aan de accreditatieprogramma's/schema's en NEN- EN- en/of ISO-voorschriften.

Ik wijs u erop dat het analyse-certificaat alleen in zijn geheel mag worden gereproduceerd. Ik vertrouw erop uw opdracht volledig en naar tevredenheid te hebben uitgevoerd. Heeft u naar aanleiding van deze rapportage nog vragen, dan verzoek ik u contact op te nemen met onze klantenservice.

Hoogachtend,
namens Eurofins Omegam,

Ing. J. Tukker
Manager productie

Op dit certificaat zijn onze algemene voorwaarden van toepassing.
Dit analyse-certificaat mag niet anders dan in zijn geheel worden gereproduceerd.

Eurofins Omegam B.V.
H.J.E. Wenckbachweg 120
NL-1114 AD Amsterdam-Duivendrecht
Nederland

T +31-(0)20-597 66 80
CSOmegam@eurofins.com
www.eurofins.nl

IBAN NL 16 BNPA 0227667980
BIC BNPANL2A
BTW nr. NL8139.67.132.B01
KvK nr. 34215654

ANALYSECERTIFICAAT

Project code : 999394
Project omschrijving : 190668-MKB Zwitsal Zuid Apeldoorn
Opdrachtgever : Hunneman Milieu-Advies

Monsterreferenties

6236559 = 1, B-79-1

6236560 = 2, B-80-1

Opgegeven bemonsteringsdatum :	07/02/2020	07/02/2020
Ontvangstdatum opdracht :	07/02/2020	07/02/2020
Startdatum :	07/02/2020	07/02/2020
Monstercode :	6236559	6236560
Matrix :	Grond	Grond

Monstervoorbewerking

S AS3000 (steekmonster)		uitgevoerd	uitgevoerd
S gewicht artefact	g	n.v.t.	n.v.t.
S soort artefact		n.v.t.	n.v.t.
S voorbewerking AS3000		uitgevoerd	uitgevoerd

Algemeen onderzoek - fysisch

S droge stof	%	87,1	85,7
S organische stof (gec. voor lutum)	% (m/m ds)	< 0,2	0,9
S lutumgehalte (pipetmethode)	% (m/m ds)	8,6	2,2

Anorganische parameters - metalen

S arseen (As)	mg/kg ds	< 4,0	< 4,0
S barium (Ba)	mg/kg ds	< 20	45
S cadmium (Cd)	mg/kg ds	< 0,20	< 0,20
S chroom (Cr)	mg/kg ds	< 10	13
S kobalt (Co)	mg/kg ds	< 3,0	< 3,0
S koper (Cu)	mg/kg ds	< 5,0	< 5,0
S kwik (Hg) (niet vluchtig)	mg/kg ds	< 0,05	< 0,05
S lood (Pb)	mg/kg ds	< 10	< 10
S molybdeen (Mo)	mg/kg ds	< 1,5	< 1,5
S nikkel (Ni)	mg/kg ds	< 4	< 4
S zink (Zn)	mg/kg ds	< 20	< 20

Organische parameters - niet aromatisch

S minerale olie (florisil clean-up)	mg/kg ds	< 35	< 35
-------------------------------------	----------	----------------	----------------

Organische parameters - aromatisch
Polycyclische koolwaterstoffen:

S naftaleen	mg/kg ds	< 0,05	< 0,05
S fenantreen	mg/kg ds	< 0,05	< 0,05
S anthraceen	mg/kg ds	< 0,05	< 0,05
S fluoranteen	mg/kg ds	< 0,05	< 0,05
S benzo(a)antraceen	mg/kg ds	< 0,05	< 0,05
S chryseen	mg/kg ds	< 0,05	< 0,05
S benzo(k)fluoranteen	mg/kg ds	< 0,05	< 0,05
S benzo(a)pyreen	mg/kg ds	< 0,05	< 0,05
S benzo(ghi)peryleen	mg/kg ds	< 0,05	< 0,05
S indeno(1,2,3-cd)pyreen	mg/kg ds	< 0,05	< 0,05
S som PAK (10)	mg/kg ds	0,35	0,35

Organische parameters - gehalogeneerd
Polychloorbifenylen:

S PCB -28	mg/kg ds	< 0,001	< 0,001
S PCB -52	mg/kg ds	< 0,001	< 0,001
S PCB -101	mg/kg ds	< 0,001	< 0,001
S PCB -118	mg/kg ds	< 0,001	< 0,001
S PCB -138	mg/kg ds	< 0,001	< 0,001
S PCB -153	mg/kg ds	< 0,001	< 0,001
S PCB -180	mg/kg ds	< 0,001	< 0,001
S som PCBs (7)	mg/kg ds	0,005	0,005

Dit analyse-certificaat, inclusief voorblad en eventuele bijlage(n), mag niet anders dan in zijn geheel worden gereproduceerd.

- De met een 'Q' gemerkte analyses zijn door RvA geaccrediteerd (registratienummer L086).

- De met een 'S' gemerkte analyses zijn door RvA geaccrediteerd (L086) en op basis van het schema AS 3000 erkend.

Opdrachtverificatiecode: ONWO-KHMB-UWAW-SEXZ

Ref.: 999394_certificaat_v1

A N A L Y S E C E R T I F I C A A T

Project code : 999394
Project omschrijving : 190668-MKB Zwitsal Zuid Apeldoorn
Opdrachtgever : Hunneman Milieu-Advies

Opmerkingen m.b.t. analyses

Opmerking(en) algemeen

Organische stof gehalte (gecorrigeerd voor lutum en vrij ijzer in de vorm van Fe₂O₃)

Het organische stofgehalte is gecorrigeerd voor het in het analysecertificaat gerapporteerde lutumgehalte. Indien het lutumgehalte niet is gerapporteerd is de correctie uitgevoerd met een lutumgehalte van 5,4% (gemiddeld lutumgehalte Nederlandse bodem, AS3010/AS3210, prestatieblad organische stofgehalte in grond/waterbodem). Indien het vrij ijzergehalte is bepaald en groter is dan 5 % m/m, is bij de berekening van het organische stof gecorrigeerd voor dat gehalte aan vrij ijzer.

Sommatie van concentraties voor groepsparameters

De sommatie is uitgevoerd volgens AS3000 paragraaf 2.5.2 en bijlage 3.

ANALYSECERTIFICAAT

Project code : 999394
Project omschrijving : 190668-MKB Zwitsal Zuid Apeldoorn
Opdrachtgever : Hunneman Milieu-Advies

Barcodeschema's

<i>Monstercode Uw referentie</i>	<i>monster</i>	<i>diepte</i>	<i>barcode</i>
6236559 1, B-79-1	B-79	1.5-1.7	3483568AA
6236560 2, B-80-1	B-80	1.5-1.7	3483528AA

ANALYSECERTIFICAAT

Project code : 999394
Project omschrijving : 190668-MKB Zwitsal Zuid Apeldoorn
Opdrachtgever : Hunneman Milieu-Advies

Analysemethoden in Grond (AS3000)

AS3000

In dit analysecertificaat zijn de met 'S' gemerkte analyses uitgevoerd volgens de analysemethoden beschreven in het "Accreditatieschema Laboratoriumanalyses voor grond-, waterbodem- en grondwateronderzoek (AS SIKB 3000)". Het laboratoriumonderzoek is uitgevoerd volgens de onderstaande analysemethoden. Deze analyses zijn vastgelegd in het geldende accreditatie-certificaat met bijbehorende verrichtingenlijst L086 van Eurofins Omegam BV.

voorbewerking AS3000	: Conform AS3000 en NEN-EN 16179
Droge stof	: Conform AS3010 prestatieblad 2
Organische stof (gec. voor lutum)	: Conform AS3010 prestatieblad 3 en gelijkwaardig aan NEN 5754
Lutumgehalte (pipetmethode)	: Conform AS3010 prestatieblad 4; gelijkwaardig aan NEN 5753
Arseen (As)	: Conform AS3050 prestatieblad 1 en NEN-EN-ISO 17294-2 en destructie conform NEN 6961
Barium (Ba)	: Conform AS3010 prestatieblad 5 en NEN-EN-ISO 17294-2 en destructie conform NEN 6961
Cadmium (Cd)	: Conform AS3010 prestatieblad 5 en NEN-EN-ISO 17294-2 en destructie conform NEN 6961
Chroom (Cr)	: Conform AS3050 prestatieblad 1 en NEN-EN-ISO 17294-2 en destructie conform NEN 6961
Kobalt (Co)	: Conform AS3010 prestatieblad 5 en NEN-EN-ISO 17294-2 en destructie conform NEN 6961
Koper (Cu)	: Conform AS3010 prestatieblad 5 en NEN-EN-ISO 17294-2 en destructie conform NEN 6961
Kwik (Hg) (niet vluchtig)	: Conform AS3010 prestatieblad 5 en NEN-EN-ISO 17294-2 en destructie conform NEN 6961
Lood (Pb)	: Conform AS3010 prestatieblad 5 en NEN-EN-ISO 17294-2 en destructie conform NEN 6961
Molybdeen (Mo)	: Conform AS3010 prestatieblad 5 en NEN-EN-ISO 17294-2 en destructie conform NEN 6961
Nikkel (Ni)	: Conform AS3010 prestatieblad 5 en NEN-EN-ISO 17294-2 en destructie conform NEN 6961
Zink (Zn)	: Conform AS3010 prestatieblad 5 en NEN-EN-ISO 17294-2 en destructie conform NEN 6961
Minerale olie (florisil clean-up)	: Conform AS3010 prestatieblad 7
PAKs	: Conform AS3010 prestatieblad 6
PCBs	: Conform AS3010 prestatieblad 8

Hunneman Milieu-Advies
T.a.v. mevrouw L. van Hille
Barkstraat 5
8102GV RAALTE

Uw kenmerk : 190668-MKB Zwitsal Zuid Apeldoorn
Ons kenmerk : Project 998719
Validatieref. : 998719_certificaat_v1
Opdrachtverificatiecode: TMLQ-UVOZ-IEXY-OPWP
Bijlage(n) : 3 tabel(len) + 2 bijlage(n)

Amsterdam, 7 februari 2020

Hierbij zend ik u de resultaten van het laboratoriumonderzoek dat op uw verzoek is uitgevoerd in de door u aangeboden monsters.

De resultaten hebben uitsluitend betrekking op de monsters, zoals die door u voor analyse ter beschikking werden gesteld.

Het onderzoek is, met uitzondering van eventueel uitbesteed onderzoek, uitgevoerd door Eurofins Omegam volgens de methoden zoals ze zijn vastgelegd in het geldende accreditatie-certificaat L086 en/of in de bundel "Analysevoorschriften Eurofins Omegam". De in dit onderzoek uitgevoerde onderzoeksmethoden van de geaccrediteerde analyses zijn in een aparte bijlage als onderdeel van dit analyse-certificaat opgenomen. De methoden zijn, voor zover mogelijk, ontleend aan de accreditatieprogramma's/schema's en NEN- EN- en/of ISO-voorschriften.

Ik wijs u erop dat het analyse-certificaat alleen in zijn geheel mag worden gereproduceerd. Ik vertrouw erop uw opdracht volledig en naar tevredenheid te hebben uitgevoerd. Heeft u naar aanleiding van deze rapportage nog vragen, dan verzoek ik u contact op te nemen met onze klantenservice.

Hoogachtend,
namens Eurofins Omegam,

Ing. J. Tukker
Manager productie

Op dit certificaat zijn onze algemene voorwaarden van toepassing.
Dit analyse-certificaat mag niet anders dan in zijn geheel worden gereproduceerd.

Eurofins Omegam B.V.
H.J.E. Wenckbachweg 120
NL-1114 AD Amsterdam-Duivendrecht
Nederland

T +31-(0)20-597 66 80
CSOmegam@eurofins.com
www.eurofins.nl

IBAN NL 16 BNPA 0227667980
BIC BNPANL2A
BTW nr. NL8139.67.132.B01
KvK nr. 34215654

ANALYSECERTIFICAAT

Project code : 998719
Project omschrijving : 190668-MKB Zwitsal Zuid Apeldoorn
Opdrachtgever : Hunneman Milieu-Advies

Monsterreferenties

6234873 = bodem, B-74: 150-170

6234874 = bodem, B-75: 150-170

6234875 = bodem, B-76: 150-170

Opgegeven bemonsteringsdatum	: 06/02/2020	06/02/2020	06/02/2020
Ontvangstdatum opdracht	: 06/02/2020	06/02/2020	06/02/2020
Startdatum	: 06/02/2020	06/02/2020	06/02/2020
Monstercode	: 6234873	6234874	6234875
Matrix	: Grond	Grond	Grond

Monstervoorbewerking

	uitgevoerd	uitgevoerd	uitgevoerd
S AS3000 (steekmonster)	n.v.t.	n.v.t.	n.v.t.
S gewicht artefact g	n.v.t.	n.v.t.	n.v.t.
S soort artefact	n.v.t.	n.v.t.	n.v.t.
S voorbewerking AS3000	uitgevoerd	uitgevoerd	uitgevoerd

Algemeen onderzoek - fysisch

S droge stof	%	82,2	88,8	88,9
S organische stof (gec. voor lutum)	% (m/m ds)	2,8	0,8	0,5
S lutumgehalte (pipetmethode)	% (m/m ds)	8,9	1,0	2,5

Anorganische parameters - metalen

S barium (Ba)	mg/kg ds	20	< 20	68
S cadmium (Cd)	mg/kg ds	< 0,20	< 0,20	< 0,20
S kobalt (Co)	mg/kg ds	< 3,0	6,3	< 3,0
S koper (Cu)	mg/kg ds	7,3	6,0	< 5,0
S kwik (Hg) (niet vluchtig)	mg/kg ds	0,15	0,18	0,05
S lood (Pb)	mg/kg ds	< 10	< 10	< 10
S molybdeen (Mo)	mg/kg ds	< 1,5	< 1,5	< 1,5
S nikkel (Ni)	mg/kg ds	< 4	< 4	4
S zink (Zn)	mg/kg ds	< 20	< 20	36

Organische parameters - niet aromatisch

S minerale olie (florisil clean-up)	mg/kg ds	< 35	< 35	< 35
-------------------------------------	----------	------	------	------

Organische parameters - aromatisch
Polycyclische koolwaterstoffen:

S naftaleen	mg/kg ds	< 0,05	< 0,05	< 0,05
S fenantreen	mg/kg ds	< 0,05	< 0,05	< 0,05
S anthraceen	mg/kg ds	< 0,05	< 0,05	< 0,05
S fluoranteen	mg/kg ds	< 0,05	< 0,05	< 0,05
S benzo(a)antracene	mg/kg ds	< 0,05	< 0,05	< 0,05
S chryseen	mg/kg ds	< 0,05	< 0,05	< 0,05
S benzo(k)fluoranteen	mg/kg ds	< 0,05	< 0,05	< 0,05
S benzo(a)pyreen	mg/kg ds	< 0,05	< 0,05	< 0,05
S benzo(ghi)peryleen	mg/kg ds	< 0,05	< 0,05	< 0,05
S indeno(1,2,3-cd)pyreen	mg/kg ds	< 0,05	< 0,05	< 0,05
S som PAK (10)	mg/kg ds	0,35	0,35	0,35

Organische parameters - gehalogeneerd
Polychloorbifenylen:

S PCB -28	mg/kg ds	< 0,001	< 0,001	< 0,001
S PCB -52	mg/kg ds	< 0,001	< 0,001	< 0,001
S PCB -101	mg/kg ds	< 0,001	< 0,001	< 0,001
S PCB -118	mg/kg ds	< 0,001	< 0,001	< 0,001
S PCB -138	mg/kg ds	< 0,001	< 0,001	< 0,001
S PCB -153	mg/kg ds	< 0,001	< 0,001	< 0,001
S PCB -180	mg/kg ds	< 0,001	< 0,001	< 0,001
S som PCBs (7)	mg/kg ds	0,005	0,005	0,005

Dit analyse-certificaat, inclusief voorblad en eventuele bijlage(n), mag niet anders dan in zijn geheel worden gereproduceerd.

- De met een 'Q' gemerkte analyses zijn door RvA geaccrediteerd (registratienummer L086).

- De met een 'S' gemerkte analyses zijn door RvA geaccrediteerd (L086) en op basis van het schema AS 3000 erkend.

Opdrachtverificatiecode: TMLQ-UVOZ-IEXY-OPWP

Ref.: 998719_certificaat_v1

ANALYSECERTIFICAAT

Project code : 998719
Project omschrijving : 190668-MKB Zwitsal Zuid Apeldoorn
Opdrachtgever : Hunneman Milieu-Advies

Monsterreferenties

6234876 = bodem, B-77: 150-170

6234877 = bodem, B-78: 150-170

Opgegeven bemonsteringsdatum :	06/02/2020	06/02/2020
Ontvangstdatum opdracht :	06/02/2020	06/02/2020
Startdatum :	06/02/2020	06/02/2020
Monstercode :	6234876	6234877
Matrix :	Grond	Grond

Monstervoorbewerking

S AS3000 (steekmonster)		uitgevoerd	uitgevoerd
S gewicht artefact	g	n.v.t.	n.v.t.
S soort artefact		n.v.t.	n.v.t.
S voorbewerking AS3000		uitgevoerd	uitgevoerd

Algemeen onderzoek - fysisch

S droge stof	%	85,7	86,3
S organische stof (gec. voor lutum)	% (m/m ds)	1,0	0,6
S lutumgehalte (pipetmethode)	% (m/m ds)	2,7	5,0

Anorganische parameters - metalen

S barium (Ba)	mg/kg ds	28	37
S cadmium (Cd)	mg/kg ds	0,29	< 0,20
S kobalt (Co)	mg/kg ds	< 3,0	< 3,0
S koper (Cu)	mg/kg ds	7,5	6,4
S kwik (Hg) (niet vluchtig)	mg/kg ds	0,14	0,18
S lood (Pb)	mg/kg ds	< 10	< 10
S molybdeen (Mo)	mg/kg ds	< 1,5	< 1,5
S nikkel (Ni)	mg/kg ds	< 4	< 4
S zink (Zn)	mg/kg ds	23	< 20

Organische parameters - niet aromatisch

S minerale olie (florisil clean-up)	mg/kg ds	< 35	< 35
-------------------------------------	----------	----------------	----------------

Organische parameters - aromatisch
Polycyclische koolwaterstoffen:

S naftaleen	mg/kg ds	< 0,05	< 0,05
S fenantreen	mg/kg ds	< 0,05	< 0,05
S anthraceen	mg/kg ds	< 0,05	< 0,05
S fluoranteen	mg/kg ds	0,07	0,13
S benzo(a)antracene	mg/kg ds	< 0,05	0,11
S chryseen	mg/kg ds	< 0,05	0,12
S benzo(k)fluoranteen	mg/kg ds	< 0,05	0,07
S benzo(a)pyreen	mg/kg ds	< 0,05	0,10
S benzo(ghi)peryleen	mg/kg ds	< 0,05	0,05
S indeno(1,2,3-cd)pyreen	mg/kg ds	< 0,05	0,06
S som PAK (10)	mg/kg ds	0,38	0,74

Organische parameters - gehalogeneerd
Polychloorbifenylen:

S PCB -28	mg/kg ds	< 0,001	< 0,001
S PCB -52	mg/kg ds	< 0,001	< 0,001
S PCB -101	mg/kg ds	< 0,001	< 0,001
S PCB -118	mg/kg ds	< 0,001	< 0,001
S PCB -138	mg/kg ds	< 0,001	< 0,001
S PCB -153	mg/kg ds	< 0,001	< 0,001
S PCB -180	mg/kg ds	< 0,001	< 0,001
S som PCBs (7)	mg/kg ds	0,005	0,005

Dit analyse-certificaat, inclusief voorblad en eventuele bijlage(n), mag niet anders dan in zijn geheel worden gereproduceerd.

- De met een 'Q' gemerkte analyses zijn door RvA geaccrediteerd (registratienummer L086).

- De met een 'S' gemerkte analyses zijn door RvA geaccrediteerd (L086) en op basis van het schema AS 3000 erkend.

Opdrachtverificatiecode: TMLQ-UVOZ-IEXY-OPWP

Ref.: 998719_certificaat_v1

A N A L Y S E C E R T I F I C A A T

Project code : 998719
Project omschrijving : 190668-MKB Zwitsal Zuid Apeldoorn
Opdrachtgever : Hunneman Milieu-Advies

Opmerkingen m.b.t. analyses

Opmerking(en) algemeen

Organische stof gehalte (gecorrigeerd voor lutum en vrij ijzer in de vorm van Fe₂O₃)

Het organische stofgehalte is gecorrigeerd voor het in het analysecertificaat gerapporteerde lutumgehalte. Indien het lutumgehalte niet is gerapporteerd is de correctie uitgevoerd met een lutumgehalte van 5,4% (gemiddeld lutumgehalte Nederlandse bodem, AS3010/AS3210, prestatieblad organische stofgehalte in grond/waterbodem). Indien het vrij ijzergehalte is bepaald en groter is dan 5 % m/m, is bij de berekening van het organische stof gecorrigeerd voor dat gehalte aan vrij ijzer.

Sommatie van concentraties voor groepsparameters

De sommatie is uitgevoerd volgens AS3000 paragraaf 2.5.2 en bijlage 3.

ANALYSECERTIFICAAT

Project code : 998719
Project omschrijving : 190668-MKB Zwitsal Zuid Apeldoorn
Opdrachtgever : Hunneman Milieu-Advies

Barcodeschema's

<i>Monstercode</i>	<i>Uw referentie</i>	<i>monster</i>	<i>diepte</i>	<i>barcode</i>
6234873	bodem, B-74: 150-170	B-74	1.5-1.7	3465545AA
6234874	bodem, B-75: 150-170	B-75	1.5-1.7	3465628AA
6234875	bodem, B-76: 150-170	B-76	1.5-1.7	3465478AA
6234876	bodem, B-77: 150-170	B-77	1.5-1.7	3465915AA
6234877	bodem, B-78: 150-170	B-78	1.5-1.7	3483526AA

ANALYSECERTIFICAAT

Project code : 998719
Project omschrijving : 190668-MKB Zwitsal Zuid Apeldoorn
Opdrachtgever : Hunneman Milieu-Advies

Analysemethoden in Grond (AS3000)

AS3000

In dit analysecertificaat zijn de met 'S' gemerkte analyses uitgevoerd volgens de analysemethoden beschreven in het "Accreditatieschema Laboratoriumanalyses voor grond-, waterbodem- en grondwateronderzoek (AS SIKB 3000)". Het laboratoriumonderzoek is uitgevoerd volgens de onderstaande analysemethoden. Deze analyses zijn vastgelegd in het geldende accreditatie-certificaat met bijbehorende verrichtingenlijst L086 van Eurofins Omegam BV.

voorbewerking AS3000	: Conform AS3000 en NEN-EN 16179
Droge stof	: Conform AS3010 prestatieblad 2
Organische stof (gec. voor lutum)	: Conform AS3010 prestatieblad 3 en gelijkwaardig aan NEN 5754
Lutumgehalte (pipetmethode)	: Conform AS3010 prestatieblad 4; gelijkwaardig aan NEN 5753
Barium (Ba)	: Conform AS3010 prestatieblad 5 en NEN-EN-ISO 17294-2 en destructie conform NEN 6961
Cadmium (Cd)	: Conform AS3010 prestatieblad 5 en NEN-EN-ISO 17294-2 en destructie conform NEN 6961
Kobalt (Co)	: Conform AS3010 prestatieblad 5 en NEN-EN-ISO 17294-2 en destructie conform NEN 6961
Koper (Cu)	: Conform AS3010 prestatieblad 5 en NEN-EN-ISO 17294-2 en destructie conform NEN 6961
Kwik (Hg) (niet vluchtig)	: Conform AS3010 prestatieblad 5 en NEN-EN-ISO 17294-2 en destructie conform NEN 6961
Lood (Pb)	: Conform AS3010 prestatieblad 5 en NEN-EN-ISO 17294-2 en destructie conform NEN 6961
Molybdeen (Mo)	: Conform AS3010 prestatieblad 5 en NEN-EN-ISO 17294-2 en destructie conform NEN 6961
Nikkel (Ni)	: Conform AS3010 prestatieblad 5 en NEN-EN-ISO 17294-2 en destructie conform NEN 6961
Zink (Zn)	: Conform AS3010 prestatieblad 5 en NEN-EN-ISO 17294-2 en destructie conform NEN 6961
Minerale olie (florisil clean-up)	: Conform AS3010 prestatieblad 7
PAKs	: Conform AS3010 prestatieblad 6
PCBs	: Conform AS3010 prestatieblad 8

Hunneman Milieu-Advies
T.a.v. mevrouw L. van Hille
Barkstraat 5
8102GV RAALTE

Uw kenmerk : 190668-MKB Zwitsal Zuid Apeldoorn
Ons kenmerk : Project 1001588
Validatieref. : 1001588_certificaat_v1
Opdrachtverificatiecode: XBBH-DLFD-DJZL-SKXQ
Bijlage(n) : 3 tabel(len) + 2 bijlage(n)

Amsterdam, 18 februari 2020

Hierbij zend ik u de resultaten van het laboratoriumonderzoek dat op uw verzoek is uitgevoerd in de door u aangeboden monsters.

De resultaten hebben uitsluitend betrekking op de monsters, zoals die door u voor analyse ter beschikking werden gesteld.

Het onderzoek is, met uitzondering van eventueel uitbesteed onderzoek, uitgevoerd door Eurofins Omegam volgens de methoden zoals ze zijn vastgelegd in het geldende accreditatie-certificaat L086 en/of in de bundel "Analysevoorschriften Eurofins Omegam". De in dit onderzoek uitgevoerde onderzoeksmethoden van de geaccrediteerde analyses zijn in een aparte bijlage als onderdeel van dit analyse-certificaat opgenomen. De methoden zijn, voor zover mogelijk, ontleend aan de accreditatieprogramma's/schema's en NEN- EN- en/of ISO-voorschriften.

Ik wijs u erop dat het analyse-certificaat alleen in zijn geheel mag worden gereproduceerd. Ik vertrouw erop uw opdracht volledig en naar tevredenheid te hebben uitgevoerd. Heeft u naar aanleiding van deze rapportage nog vragen, dan verzoek ik u contact op te nemen met onze klantenservice.

Hoogachtend,
namens Eurofins Omegam,

Ing. J. Tukker
Manager productie

Op dit certificaat zijn onze algemene voorwaarden van toepassing.
Dit analyse-certificaat mag niet anders dan in zijn geheel worden gereproduceerd.

Eurofins Omegam B.V.
H.J.E. Wenckbachweg 120
NL-1114 AD Amsterdam-Duivendrecht
Nederland

T +31-(0)20-597 66 80
CSOmegam@eurofins.com
www.eurofins.nl

IBAN NL 16 BNPA 0227667980
BIC BNPANL2A
BTW nr. NL8139.67.132.B01
KvK nr. 34215654

ANALYSECERTIFICAAT

Project code : 1001588
Project omschrijving : 190668-MKB Zwitsal Zuid Apeldoorn
Opdrachtgever : Hunneman Milieu-Advies

Monsterreferenties

6241650 = bodem, B-89: 150-170

6241651 = bodem, B-90: 150-170

6241652 = talud, T-72: 60-140

Opgegeven bemonsteringsdatum	: 12/02/2020	12/02/2020	12/02/2020
Ontvangstdatum opdracht	: 13/02/2020	13/02/2020	13/02/2020
Startdatum	: 13/02/2020	13/02/2020	13/02/2020
Monstercode	: 6241650	6241651	6241652
Matrix	: Grond	Grond	Grond

Monstervoorbewerking

	uitgevoerd	uitgevoerd	uitgevoerd
S AS3000 (steekmonster)	n.v.t.	n.v.t.	n.v.t.
S gewicht artefact g	n.v.t.	n.v.t.	n.v.t.
S soort artefact	n.v.t.	n.v.t.	n.v.t.
S voorbewerking AS3000	uitgevoerd	uitgevoerd	uitgevoerd

Algemeen onderzoek - fysisch

S droge stof	%	80,2	83,5	70,5
S organische stof (gec. voor lutum)	% (m/m ds)	0,3	0,2	2,1
S lutumgehalte (pipetmethode)	% (m/m ds)	< 1	< 1	1,4

Anorganische parameters - metalen

S barium (Ba)	mg/kg ds	< 20	< 20	< 20
S cadmium (Cd)	mg/kg ds	< 0,20	< 0,20	< 0,20
S kobalt (Co)	mg/kg ds	< 3,0	< 3,0	< 3,0
S koper (Cu)	mg/kg ds	< 5,0	< 5,0	14
S kwik (Hg) (niet vluchtig)	mg/kg ds	< 0,05	< 0,05	0,11
S lood (Pb)	mg/kg ds	< 10	< 10	19
S molybdeen (Mo)	mg/kg ds	< 1,5	< 1,5	< 1,5
S nikkel (Ni)	mg/kg ds	< 4	< 4	7
S zink (Zn)	mg/kg ds	< 20	< 20	69

Organische parameters - niet aromatisch

S minerale olie (florisil clean-up)	mg/kg ds	< 35	< 35	< 35
-------------------------------------	----------	------	------	------

Organische parameters - aromatisch
Polycyclische koolwaterstoffen:

S naftaleen	mg/kg ds	< 0,05	< 0,05	< 0,05
S fenantreen	mg/kg ds	< 0,05	< 0,05	0,08
S anthraceen	mg/kg ds	< 0,05	< 0,05	< 0,05
S fluoranteen	mg/kg ds	< 0,05	< 0,05	0,17
S benzo(a)antraceen	mg/kg ds	< 0,05	< 0,05	0,10
S chryseen	mg/kg ds	< 0,05	< 0,05	0,13
S benzo(k)fluoranteen	mg/kg ds	< 0,05	< 0,05	0,09
S benzo(a)pyreen	mg/kg ds	< 0,05	< 0,05	0,11
S benzo(ghi)peryleen	mg/kg ds	< 0,05	< 0,05	0,11
S indeno(1,2,3-cd)pyreen	mg/kg ds	< 0,05	< 0,05	0,12
S som PAK (10)	mg/kg ds	0,35	0,35	0,98

Organische parameters - gehalogeneerd
Polychloorbifenylen:

S PCB -28	mg/kg ds	< 0,001	< 0,001	< 0,001
S PCB -52	mg/kg ds	< 0,001	< 0,001	< 0,001
S PCB -101	mg/kg ds	< 0,001	< 0,001	< 0,001
S PCB -118	mg/kg ds	< 0,001	< 0,001	< 0,001
S PCB -138	mg/kg ds	< 0,001	< 0,001	< 0,001
S PCB -153	mg/kg ds	< 0,001	< 0,001	< 0,001
S PCB -180	mg/kg ds	< 0,001	< 0,001	< 0,001
S som PCBs (7)	mg/kg ds	0,005	0,005	0,005

Dit analyse-certificaat, inclusief voorblad en eventuele bijlage(n), mag niet anders dan in zijn geheel worden gereproduceerd.

- De met een 'Q' gemerkte analyses zijn door RvA geaccrediteerd (registratienummer L086).

- De met een 'S' gemerkte analyses zijn door RvA geaccrediteerd (L086) en op basis van het schema AS 3000 erkend.

Opdrachtverificatiecode: XBBH-DLFD-DJZL-SKXQ

Ref.: 1001588_certificaat_v1

ANALYSECERTIFICAAT

Project code : 1001588
Project omschrijving : 190668-MKB Zwitsal Zuid Apeldoorn
Opdrachtgever : Hunneman Milieu-Advies

Monsterreferenties

6241653 = talud, T-73: 80-140

Opgegeven bemonsteringsdatum : 12/02/2020
Ontvangstdatum opdracht : 13/02/2020
Startdatum : 13/02/2020
Monstercode : 6241653
Matrix : Grond

Monstervoorbewerking

S AS3000 (steekmonster)		uitgevoerd
S gewicht artefact	g	n.v.t.
S soort artefact		n.v.t.
S voorbewerking AS3000		uitgevoerd

Algemeen onderzoek - fysisch

S droge stof	%	88,2
S organische stof (gec. voor lutum)	% (m/m ds)	0,7
S lutumgehalte (pipetmethode)	% (m/m ds)	< 1

Anorganische parameters - metalen

S barium (Ba)	mg/kg ds	< 20
S cadmium (Cd)	mg/kg ds	< 0,20
S kobalt (Co)	mg/kg ds	< 3,0
S koper (Cu)	mg/kg ds	< 5,0
S kwik (Hg) (niet vluchtig)	mg/kg ds	< 0,05
S lood (Pb)	mg/kg ds	< 10
S molybdeen (Mo)	mg/kg ds	< 1,5
S nikkel (Ni)	mg/kg ds	< 4
S zink (Zn)	mg/kg ds	< 20

Organische parameters - niet aromatisch

S minerale olie (florisil clean-up)	mg/kg ds	< 35
-------------------------------------	----------	----------------

Organische parameters - aromatisch
Polycyclische koolwaterstoffen:

S naftaleen	mg/kg ds	< 0,05
S fenantreen	mg/kg ds	< 0,05
S anthraceen	mg/kg ds	< 0,05
S fluoranteen	mg/kg ds	< 0,05
S benzo(a)antracene	mg/kg ds	< 0,05
S chryseen	mg/kg ds	< 0,05
S benzo(k)fluoranteen	mg/kg ds	< 0,05
S benzo(a)pyreen	mg/kg ds	< 0,05
S benzo(ghi)peryleen	mg/kg ds	< 0,05
S indeno(1,2,3-cd)pyreen	mg/kg ds	< 0,05
S som PAK (10)	mg/kg ds	0,35

Organische parameters - gehalogeneerd
Polychloorbifenylen:

S PCB -28	mg/kg ds	< 0,001
S PCB -52	mg/kg ds	< 0,001
S PCB -101	mg/kg ds	< 0,001
S PCB -118	mg/kg ds	< 0,001
S PCB -138	mg/kg ds	< 0,001
S PCB -153	mg/kg ds	< 0,001
S PCB -180	mg/kg ds	< 0,001
S som PCBs (7)	mg/kg ds	0,005

Dit analyse-certificaat, inclusief voorblad en eventuele bijlage(n), mag niet anders dan in zijn geheel worden gereproduceerd.

- De met een 'Q' gemerkte analyses zijn door RvA geaccrediteerd (registratienummer L086).

- De met een 'S' gemerkte analyses zijn door RvA geaccrediteerd (L086) en op basis van het schema AS 3000 erkend.

Opdrachtverificatiecode: XBBH-DLFD-DJZL-SKXQ

Ref.: 1001588_certificaat_v1

A N A L Y S E C E R T I F I C A A T

Project code : 1001588
Project omschrijving : 190668-MKB Zwitsal Zuid Apeldoorn
Opdrachtgever : Hunneman Milieu-Advies

Opmerkingen m.b.t. analyses

Opmerking(en) algemeen

Organische stof gehalte (gecorrigeerd voor lutum en vrij ijzer in de vorm van Fe₂O₃)

Het organische stofgehalte is gecorrigeerd voor het in het analysecertificaat gerapporteerde lutumgehalte. Indien het lutumgehalte niet is gerapporteerd is de correctie uitgevoerd met een lutumgehalte van 5,4% (gemiddeld lutumgehalte Nederlandse bodem, AS3010/AS3210, prestatieblad organische stofgehalte in grond/waterbodem). Indien het vrij ijzergehalte is bepaald en groter is dan 5 % m/m, is bij de berekening van het organische stof gecorrigeerd voor dat gehalte aan vrij ijzer.

Sommatie van concentraties voor groepsparameters

De sommatie is uitgevoerd volgens AS3000 paragraaf 2.5.2 en bijlage 3.

ANALYSECERTIFICAAT

Project code : 1001588
Project omschrijving : 190668-MKB Zwitsal Zuid Apeldoorn
Opdrachtgever : Hunneman Milieu-Advies

Barcodeschema's

<i>Monstercode</i>	<i>Uw referentie</i>	<i>monster</i>	<i>diepte</i>	<i>barcode</i>
6241650	bodem, B-89: 150-170	B-89	1.5-1.7	3483122AA
6241651	bodem, B-90: 150-170	B-90	1.5-1.7	3483126AA
6241652	talud, T-72: 60-140	T-72	0.6-1.4	3483125AA
6241653	talud, T-73: 80-140	T-73	0.8-1.4	3483106AA

ANALYSECERTIFICAAT

Project code : 1001588
Project omschrijving : 190668-MKB Zwitsal Zuid Apeldoorn
Opdrachtgever : Hunneman Milieu-Advies

Analysemethoden in Grond (AS3000)

AS3000

In dit analysecertificaat zijn de met 'S' gemerkte analyses uitgevoerd volgens de analysemethoden beschreven in het "Accreditatieschema Laboratoriumanalyses voor grond-, waterbodem- en grondwateronderzoek (AS SIKB 3000)". Het laboratoriumonderzoek is uitgevoerd volgens de onderstaande analysemethoden. Deze analyses zijn vastgelegd in het geldende accreditatie-certificaat met bijbehorende verrichtingenlijst L086 van Eurofins Omegam BV.

voorbewerking AS3000	: Conform AS3000 en NEN-EN 16179
Droge stof	: Conform AS3010 prestatieblad 2
Organische stof (gec. voor lutum)	: Conform AS3010 prestatieblad 3 en gelijkwaardig aan NEN 5754
Lutumgehalte (pipetmethode)	: Conform AS3010 prestatieblad 4; gelijkwaardig aan NEN 5753
Barium (Ba)	: Conform AS3010 prestatieblad 5 en NEN-EN-ISO 17294-2 en destructie conform NEN 6961
Cadmium (Cd)	: Conform AS3010 prestatieblad 5 en NEN-EN-ISO 17294-2 en destructie conform NEN 6961
Kobalt (Co)	: Conform AS3010 prestatieblad 5 en NEN-EN-ISO 17294-2 en destructie conform NEN 6961
Koper (Cu)	: Conform AS3010 prestatieblad 5 en NEN-EN-ISO 17294-2 en destructie conform NEN 6961
Kwik (Hg) (niet vluchtig)	: Conform AS3010 prestatieblad 5 en NEN-EN-ISO 17294-2 en destructie conform NEN 6961
Lood (Pb)	: Conform AS3010 prestatieblad 5 en NEN-EN-ISO 17294-2 en destructie conform NEN 6961
Molybdeen (Mo)	: Conform AS3010 prestatieblad 5 en NEN-EN-ISO 17294-2 en destructie conform NEN 6961
Nikkel (Ni)	: Conform AS3010 prestatieblad 5 en NEN-EN-ISO 17294-2 en destructie conform NEN 6961
Zink (Zn)	: Conform AS3010 prestatieblad 5 en NEN-EN-ISO 17294-2 en destructie conform NEN 6961
Minerale olie (florisil clean-up)	: Conform AS3010 prestatieblad 7
PAKs	: Conform AS3010 prestatieblad 6
PCBs	: Conform AS3010 prestatieblad 8

Hunneman Milieu-Advies
T.a.v. mevrouw L. van Hille
Barkstraat 5
8102GV RAALTE

Uw kenmerk : 190668-MKB Zwitsal Zuid Apeldoorn
Ons kenmerk : Project 1000757
Validatieref. : 1000757_certificaat_v1
Opdrachtverificatiecode: VGTG-WJYT-WPTA-EVZN
Bijlage(n) : 2 tabel(len) + 2 bijlage(n)

Amsterdam, 14 februari 2020

Hierbij zend ik u de resultaten van het laboratoriumonderzoek dat op uw verzoek is uitgevoerd in de door u aangeboden monsters.

De resultaten hebben uitsluitend betrekking op de monsters, zoals die door u voor analyse ter beschikking werden gesteld.

Het onderzoek is, met uitzondering van eventueel uitbesteed onderzoek, uitgevoerd door Eurofins Omegam volgens de methoden zoals ze zijn vastgelegd in het geldende accreditatie-certificaat L086 en/of in de bundel "Analysevoorschriften Eurofins Omegam". De in dit onderzoek uitgevoerde onderzoeksmethoden van de geaccrediteerde analyses zijn in een aparte bijlage als onderdeel van dit analyse-certificaat opgenomen. De methoden zijn, voor zover mogelijk, ontleend aan de accreditatieprogramma's/schema's en NEN- EN- en/of ISO-voorschriften.

Ik wijs u erop dat het analyse-certificaat alleen in zijn geheel mag worden gereproduceerd. Ik vertrouw erop uw opdracht volledig en naar tevredenheid te hebben uitgevoerd. Heeft u naar aanleiding van deze rapportage nog vragen, dan verzoek ik u contact op te nemen met onze klantenservice.

Hoogachtend,
namens Eurofins Omegam,

Ing. J. Tukker
Manager productie

Op dit certificaat zijn onze algemene voorwaarden van toepassing.
Dit analyse-certificaat mag niet anders dan in zijn geheel worden gereproduceerd.

Eurofins Omegam B.V.
H.J.E. Wenckbachweg 120
NL-1114 AD Amsterdam-Duivendrecht
Nederland

T +31-(0)20-597 66 80
CSOmegam@eurofins.com
www.eurofins.nl

IBAN NL 16 BNPA 0227667980
BIC BNPANL2A
BTW nr. NL8139.67.132.B01
KvK nr. 34215654

ANALYSECERTIFICAAT

Project code : 1000757
Project omschrijving : 190668-MKB Zwitsal Zuid Apeldoorn
Opdrachtgever : Hunneman Milieu-Advies

Monsterreferenties

6239687 = bodem, B-87: 150-170
6239688 = bodem, B-88: 150-170

Opgegeven bemonsteringsdatum :	11/02/2020	11/02/2020
Ontvangstdatum opdracht :	11/02/2020	11/02/2020
Startdatum :	11/02/2020	11/02/2020
Monstercode :	6239687	6239688
Matrix :	Grond	Grond

Monstervoorbewerking

S AS3000 (steekmonster)		uitgevoerd	uitgevoerd
S gewicht artefact	g	n.v.t.	n.v.t.
S soort artefact		n.v.t.	n.v.t.
S voorbewerking AS3000		uitgevoerd	uitgevoerd

Algemeen onderzoek - fysisch

S droge stof	%	86,1	86,1
S organische stof (gec. voor lutum)	% (m/m ds)	0,4	0,3
S lutumgehalte (pipetmethode)	% (m/m ds)	< 1	1,2

Anorganische parameters - metalen

S barium (Ba)	mg/kg ds	< 20	< 20
S cadmium (Cd)	mg/kg ds	< 0,20	< 0,20
S kobalt (Co)	mg/kg ds	< 3,0	< 3,0
S koper (Cu)	mg/kg ds	< 5,0	< 5,0
S kwik (Hg) (niet vluchtig)	mg/kg ds	< 0,05	< 0,05
S lood (Pb)	mg/kg ds	< 10	< 10
S molybdeen (Mo)	mg/kg ds	< 1,5	< 1,5
S nikkel (Ni)	mg/kg ds	< 4	< 4
S zink (Zn)	mg/kg ds	< 20	< 20

Organische parameters - niet aromatisch

S minerale olie (florisil clean-up)	mg/kg ds	< 35	< 35
-------------------------------------	----------	----------------	----------------

Organische parameters - aromatisch
Polycyclische koolwaterstoffen:

S naftaleen	mg/kg ds	< 0,05	< 0,05
S fenantreen	mg/kg ds	< 0,05	< 0,05
S anthraceen	mg/kg ds	< 0,05	< 0,05
S fluoranteen	mg/kg ds	< 0,05	< 0,05
S benzo(a)antracene	mg/kg ds	< 0,05	< 0,05
S chryseen	mg/kg ds	< 0,05	< 0,05
S benzo(k)fluoranteen	mg/kg ds	< 0,05	< 0,05
S benzo(a)pyreen	mg/kg ds	< 0,05	< 0,05
S benzo(ghi)peryleen	mg/kg ds	< 0,05	< 0,05
S indeno(1,2,3-cd)pyreen	mg/kg ds	< 0,05	< 0,05
S som PAK (10)	mg/kg ds	0,35	0,35

Organische parameters - gehalogeneerd
Polychloorbifenylen:

S PCB -28	mg/kg ds	< 0,001	< 0,001
S PCB -52	mg/kg ds	< 0,001	< 0,001
S PCB -101	mg/kg ds	< 0,001	< 0,001
S PCB -118	mg/kg ds	< 0,001	< 0,001
S PCB -138	mg/kg ds	< 0,001	< 0,001
S PCB -153	mg/kg ds	< 0,001	< 0,001
S PCB -180	mg/kg ds	< 0,001	< 0,001
S som PCBs (7)	mg/kg ds	0,005	0,005

Dit analyse-certificaat, inclusief voorblad en eventuele bijlage(n), mag niet anders dan in zijn geheel worden gereproduceerd.

- De met een 'Q' gemerkte analyses zijn door RvA geaccrediteerd (registratienummer L086).

- De met een 'S' gemerkte analyses zijn door RvA geaccrediteerd (L086) en op basis van het schema AS 3000 erkend.

Opdrachtverificatiecode: VGTG-WJYT-WPTA-EVZN

Ref.: 1000757_certificaat_v1

A N A L Y S E C E R T I F I C A A T

Project code : 1000757
Project omschrijving : 190668-MKB Zwitsal Zuid Apeldoorn
Opdrachtgever : Hunneman Milieu-Advies

Opmerkingen m.b.t. analyses

Opmerking(en) algemeen

Organische stof gehalte (gecorrigeerd voor lutum en vrij ijzer in de vorm van Fe₂O₃)

Het organische stofgehalte is gecorrigeerd voor het in het analysecertificaat gerapporteerde lutumgehalte. Indien het lutumgehalte niet is gerapporteerd is de correctie uitgevoerd met een lutumgehalte van 5,4% (gemiddeld lutumgehalte Nederlandse bodem, AS3010/AS3210, prestatieblad organische stofgehalte in grond/waterbodem). Indien het vrij ijzergehalte is bepaald en groter is dan 5 % m/m, is bij de berekening van het organische stof gecorrigeerd voor dat gehalte aan vrij ijzer.

Sommatie van concentraties voor groepsparameters

De sommatie is uitgevoerd volgens AS3000 paragraaf 2.5.2 en bijlage 3.

ANALYSECERTIFICAAT

Project code : 1000757
Project omschrijving : 190668-MKB Zwitsal Zuid Apeldoorn
Opdrachtgever : Hunneman Milieu-Advies

Barcodeschema's

<i>Monstercode</i>	<i>Uw referentie</i>	<i>monster</i>	<i>diepte</i>	<i>barcode</i>
6239687	bodem, B-87: 150-170	B-87	1.5-1.7	3483579AA
6239688	bodem, B-88: 150-170	B-88	1.5-1.7	3483575AA

ANALYSECERTIFICAAT

Project code : 1000757
Project omschrijving : 190668-MKB Zwitsal Zuid Apeldoorn
Opdrachtgever : Hunneman Milieu-Advies

Analysemethoden in Grond (AS3000)

AS3000

In dit analysecertificaat zijn de met 'S' gemerkte analyses uitgevoerd volgens de analysemethoden beschreven in het "Accreditatieschema Laboratoriumanalyses voor grond-, waterbodem- en grondwateronderzoek (AS SIKB 3000)". Het laboratoriumonderzoek is uitgevoerd volgens de onderstaande analysemethoden. Deze analyses zijn vastgelegd in het geldende accreditatie-certificaat met bijbehorende verrichtingenlijst L086 van Eurofins Omegam BV.

voorbewerking AS3000	: Conform AS3000 en NEN-EN 16179
Droge stof	: Conform AS3010 prestatieblad 2
Organische stof (gec. voor lutum)	: Conform AS3010 prestatieblad 3 en gelijkwaardig aan NEN 5754
Lutumgehalte (pipetmethode)	: Conform AS3010 prestatieblad 4; gelijkwaardig aan NEN 5753
Barium (Ba)	: Conform AS3010 prestatieblad 5 en NEN-EN-ISO 17294-2 en destructie conform NEN 6961
Cadmium (Cd)	: Conform AS3010 prestatieblad 5 en NEN-EN-ISO 17294-2 en destructie conform NEN 6961
Kobalt (Co)	: Conform AS3010 prestatieblad 5 en NEN-EN-ISO 17294-2 en destructie conform NEN 6961
Koper (Cu)	: Conform AS3010 prestatieblad 5 en NEN-EN-ISO 17294-2 en destructie conform NEN 6961
Kwik (Hg) (niet vluchtig)	: Conform AS3010 prestatieblad 5 en NEN-EN-ISO 17294-2 en destructie conform NEN 6961
Lood (Pb)	: Conform AS3010 prestatieblad 5 en NEN-EN-ISO 17294-2 en destructie conform NEN 6961
Molybdeen (Mo)	: Conform AS3010 prestatieblad 5 en NEN-EN-ISO 17294-2 en destructie conform NEN 6961
Nikkel (Ni)	: Conform AS3010 prestatieblad 5 en NEN-EN-ISO 17294-2 en destructie conform NEN 6961
Zink (Zn)	: Conform AS3010 prestatieblad 5 en NEN-EN-ISO 17294-2 en destructie conform NEN 6961
Minerale olie (florisil clean-up)	: Conform AS3010 prestatieblad 7
PAKs	: Conform AS3010 prestatieblad 6
PCBs	: Conform AS3010 prestatieblad 8

Hunneman Milieu-Advies
T.a.v. de heer D. Huntink
Barkstraat 5
8102GV RAALTE

Uw kenmerk : 190668-MKB Zwitsal Zuid Apeldoorn
Ons kenmerk : Project 997952
Validatieref. : 997952_certificaat_v1
Opdrachtverificatiecode: NGYK-PWWV-JJHM-CEHT
Bijlage(n) : 2 tabel(len) + 2 bijlage(n)

Amsterdam, 6 februari 2020

Hierbij zend ik u de resultaten van het laboratoriumonderzoek dat op uw verzoek is uitgevoerd in de door u aangeboden monsters.

De resultaten hebben uitsluitend betrekking op de monsters, zoals die door u voor analyse ter beschikking werden gesteld.

Het onderzoek is, met uitzondering van eventueel uitbesteed onderzoek, uitgevoerd door Eurofins Omegam volgens de methoden zoals ze zijn vastgelegd in het geldende accreditatie-certificaat L086 en/of in de bundel "Analysevoorschriften Eurofins Omegam". De in dit onderzoek uitgevoerde onderzoeksmethoden van de geaccrediteerde analyses zijn in een aparte bijlage als onderdeel van dit analyse-certificaat opgenomen. De methoden zijn, voor zover mogelijk, ontleend aan de accreditatieprogramma's/schema's en NEN- EN- en/of ISO-voorschriften.

Ik wijs u erop dat het analyse-certificaat alleen in zijn geheel mag worden gereproduceerd. Ik vertrouw erop uw opdracht volledig en naar tevredenheid te hebben uitgevoerd. Heeft u naar aanleiding van deze rapportage nog vragen, dan verzoek ik u contact op te nemen met onze klantenservice.

Hoogachtend,
namens Eurofins Omegam,

Ing. J. Tukker
Manager productie

Op dit certificaat zijn onze algemene voorwaarden van toepassing.
Dit analyse-certificaat mag niet anders dan in zijn geheel worden gereproduceerd.

Eurofins Omegam B.V.
H.J.E. Wenckbachweg 120
NL-1114 AD Amsterdam-Duivendrecht
Nederland

T +31-(0)20-597 66 80
CSOmegam@eurofins.com
www.eurofins.nl

IBAN NL 16 BNPA 0227667980
BIC BNPANL2A
BTW nr. NL8139.67.132.B01
KvK nr. 34215654

ANALYSECERTIFICAAT

Project code : 997952
Project omschrijving : 190668-MKB Zwitsal Zuid Apeldoorn
Opdrachtgever : Hunneman Milieu-Advies

Monsterreferenties
 6232850 = 1, D-11 (Grada bg)-1

Opgegeven bemonsteringsdatum : 05/02/2020
Ontvangstdatum opdracht : 05/02/2020
Startdatum : 05/02/2020
Monstercode : 6232850
Matrix : Grond

Monstervoorbewerking
 S AS3000 (steekmonster) **uitgevoerd**
 S gewicht artefact g **n.v.t.**
 S soort artefact **n.v.t.**
 S voorbewerking AS3000 **uitgevoerd**

Algemeen onderzoek - fysisch
 S droge stof % **95,3**
 S organische stof (gec. voor lutum) % (m/m ds) **0,6**
 S lutumgehalte (pipetmethode) % (m/m ds) **< 1**

Anorganische parameters - metalen
 S arseen (As) mg/kg ds **< 4,0**
 S barium (Ba) mg/kg ds **< 20**
 S cadmium (Cd) mg/kg ds **< 0,20**
 S chroom (Cr) mg/kg ds **< 10**
 S kobalt (Co) mg/kg ds **< 3,0**
 S koper (Cu) mg/kg ds **< 5,0**
 S kwik (Hg) (niet vluchtig) mg/kg ds **< 0,05**
 S lood (Pb) mg/kg ds **< 10**
 S molybdeen (Mo) mg/kg ds **< 1,5**
 S nikkel (Ni) mg/kg ds **< 4**
 S zink (Zn) mg/kg ds **< 20**

Organische parameters - niet aromatisch
 S minerale olie (florisil clean-up) mg/kg ds **< 35**

Organische parameters - aromatisch
Polycyclische koolwaterstoffen:
 S naftaleen mg/kg ds **< 0,05**
 S fenantreen mg/kg ds **< 0,05**
 S anthraceen mg/kg ds **< 0,05**
 S fluoranteen mg/kg ds **< 0,05**
 S benzo(a)antracene mg/kg ds **< 0,05**
 S chryseen mg/kg ds **< 0,05**
 S benzo(k)fluoranteen mg/kg ds **< 0,05**
 S benzo(a)pyreen mg/kg ds **< 0,05**
 S benzo(ghi)peryleen mg/kg ds **< 0,05**
 S indeno(1,2,3-cd)pyreen mg/kg ds **< 0,05**
 S som PAK (10) mg/kg ds **0,35**

Organische parameters - gehalogeneerd
Polychloorbifenylen:
 S PCB -28 mg/kg ds **< 0,001**
 S PCB -52 mg/kg ds **< 0,001**
 S PCB -101 mg/kg ds **< 0,001**
 S PCB -118 mg/kg ds **< 0,001**
 S PCB -138 mg/kg ds **< 0,001**
 S PCB -153 mg/kg ds **< 0,001**
 S PCB -180 mg/kg ds **< 0,001**
 S som PCBs (7) mg/kg ds **0,005**

Dit analyse-certificaat, inclusief voorblad en eventuele bijlage(n), mag niet anders dan in zijn geheel worden gereproduceerd.

- De met een 'Q' gemerkte analyses zijn door RvA geaccrediteerd (registratienummer L086).

- De met een 'S' gemerkte analyses zijn door RvA geaccrediteerd (L086) en op basis van het schema AS 3000 erkend.

Opdrachtverificatiecode: NGYK-PWWW-JJHM-CEHT

Ref.: 997952_certificaat_v1

A N A L Y S E C E R T I F I C A A T

Project code : 997952
Project omschrijving : 190668-MKB Zwitsal Zuid Apeldoorn
Opdrachtgever : Hunneman Milieu-Advies

Opmerkingen m.b.t. analyses

Opmerking(en) algemeen

Organische stof gehalte (gecorrigeerd voor lutum en vrij ijzer in de vorm van Fe₂O₃)

Het organische stofgehalte is gecorrigeerd voor het in het analysecertificaat gerapporteerde lutumgehalte. Indien het lutumgehalte niet is gerapporteerd is de correctie uitgevoerd met een lutumgehalte van 5,4% (gemiddeld lutumgehalte Nederlandse bodem, AS3010/AS3210, prestatieblad organische stofgehalte in grond/waterbodem). Indien het vrij ijzergehalte is bepaald en groter is dan 5 % m/m, is bij de berekening van het organische stof gecorrigeerd voor dat gehalte aan vrij ijzer.

Sommatie van concentraties voor groepsparameters

De sommatie is uitgevoerd volgens AS3000 paragraaf 2.5.2 en bijlage 3.

ANALYSECERTIFICAAT

Project code : 997952
Project omschrijving : 190668-MKB Zwitsal Zuid Apeldoorn
Opdrachtgever : Hunneman Milieu-Advies

Barcodeschema's

<i>Monstercode Uw referentie</i>	<i>monster</i>	<i>diepte</i>	<i>barcode</i>
6232850 1, D-11 (Grada bg)-1	D-11 (Grad	0.0-0.8	3465479AA

ANALYSECERTIFICAAT

Project code : 997952
Project omschrijving : 190668-MKB Zwitsal Zuid Apeldoorn
Opdrachtgever : Hunneman Milieu-Advies

Analysemethoden in Grond (AS3000)

AS3000

In dit analysecertificaat zijn de met 'S' gemerkte analyses uitgevoerd volgens de analysemethoden beschreven in het "Accreditatieschema Laboratoriumanalyses voor grond-, waterbodem- en grondwateronderzoek (AS SIKB 3000)". Het laboratoriumonderzoek is uitgevoerd volgens de onderstaande analysemethoden. Deze analyses zijn vastgelegd in het geldende accreditatie-certificaat met bijbehorende verrichtingenlijst L086 van Eurofins Omegam BV.

voorbewerking AS3000	: Conform AS3000 en NEN-EN 16179
Droge stof	: Conform AS3010 prestatieblad 2
Organische stof (gec. voor lutum)	: Conform AS3010 prestatieblad 3 en gelijkwaardig aan NEN 5754
Lutumgehalte (pipetmethode)	: Conform AS3010 prestatieblad 4; gelijkwaardig aan NEN 5753
Arseen (As)	: Conform AS3050 prestatieblad 1 en NEN-EN-ISO 17294-2 en destructie conform NEN 6961
Barium (Ba)	: Conform AS3010 prestatieblad 5 en NEN-EN-ISO 17294-2 en destructie conform NEN 6961
Cadmium (Cd)	: Conform AS3010 prestatieblad 5 en NEN-EN-ISO 17294-2 en destructie conform NEN 6961
Chroom (Cr)	: Conform AS3050 prestatieblad 1 en NEN-EN-ISO 17294-2 en destructie conform NEN 6961
Kobalt (Co)	: Conform AS3010 prestatieblad 5 en NEN-EN-ISO 17294-2 en destructie conform NEN 6961
Koper (Cu)	: Conform AS3010 prestatieblad 5 en NEN-EN-ISO 17294-2 en destructie conform NEN 6961
Kwik (Hg) (niet vluchtig)	: Conform AS3010 prestatieblad 5 en NEN-EN-ISO 17294-2 en destructie conform NEN 6961
Lood (Pb)	: Conform AS3010 prestatieblad 5 en NEN-EN-ISO 17294-2 en destructie conform NEN 6961
Molybdeen (Mo)	: Conform AS3010 prestatieblad 5 en NEN-EN-ISO 17294-2 en destructie conform NEN 6961
Nikkel (Ni)	: Conform AS3010 prestatieblad 5 en NEN-EN-ISO 17294-2 en destructie conform NEN 6961
Zink (Zn)	: Conform AS3010 prestatieblad 5 en NEN-EN-ISO 17294-2 en destructie conform NEN 6961
Minerale olie (florisil clean-up)	: Conform AS3010 prestatieblad 7
PAKs	: Conform AS3010 prestatieblad 6
PCBs	: Conform AS3010 prestatieblad 8

Hunneman Milieu-Advies
T.a.v. mevrouw L. van Hille
Barkstraat 5
8102GV RAALTE

Uw kenmerk : 190668-MKB Zwitsal Zuid Apeldoorn
Ons kenmerk : Project 1002159
Validatieref. : 1002159_certificaat_v1
Opdrachtverificatiecode: AGKI-DTFM-GKUE-QOIH
Bijlage(n) : 4 tabel(len) + 1 oliechromatogram(men) + 2 bijlage(n)

Amsterdam, 19 februari 2020

Hierbij zend ik u de resultaten van het laboratoriumonderzoek dat op uw verzoek is uitgevoerd in de door u aangeboden monsters.

De resultaten hebben uitsluitend betrekking op de monsters, zoals die door u voor analyse ter beschikking werden gesteld.

Het onderzoek is, met uitzondering van eventueel uitbesteed onderzoek, uitgevoerd door Eurofins Omegam volgens de methoden zoals ze zijn vastgelegd in het geldende accreditatie-certificaat L086 en/of in de bundel "Analysevoorschriften Eurofins Omegam". De in dit onderzoek uitgevoerde onderzoeksmethoden van de geaccrediteerde analyses zijn in een aparte bijlage als onderdeel van dit analyse-certificaat opgenomen. De methoden zijn, voor zover mogelijk, ontleend aan de accreditatieprogramma's/schema's en NEN- EN- en/of ISO-voorschriften.

Ik wijs u erop dat het analyse-certificaat alleen in zijn geheel mag worden gereproduceerd. Ik vertrouw erop uw opdracht volledig en naar tevredenheid te hebben uitgevoerd. Heeft u naar aanleiding van deze rapportage nog vragen, dan verzoek ik u contact op te nemen met onze klantenservice.

Hoogachtend,
namens Eurofins Omegam,

Ing. J. Tukker
Manager productie

Op dit certificaat zijn onze algemene voorwaarden van toepassing.
Dit analyse-certificaat mag niet anders dan in zijn geheel worden gereproduceerd.

Eurofins Omegam B.V.
H.J.E. Wenckbachweg 120
NL-1114 AD Amsterdam-Duivendrecht
Nederland

T +31-(0)20-597 66 80
CSOmegam@eurofins.com
www.eurofins.nl

IBAN NL 16 BNPA 0227667980
BIC BNPANL2A
BTW nr. NL8139.67.132.B01
KvK nr. 34215654

ANALYSECERTIFICAAT

Project code : 1002159
 Project omschrijving : 190668-MKB Zwitsal Zuid Apeldoorn
 Opdrachtgever : Hunneman Milieu-Advies

Monsterreferenties

6243119 = depot, D-12 (Grada): 0-200

Opgegeven bemonsteringsdatum : 13/02/2020
 Ontvangstdatum opdracht : 13/02/2020
 Startdatum : 13/02/2020
 Monstercode : 6243119
 Matrix : Grond

Monstervoorbewerking

S AS3000 (steekmonster)		uitgevoerd
S gewicht artefact	g	n.v.t.
S soort artefact		n.v.t.
S voorbewerking AS3000		uitgevoerd

Algemeen onderzoek - fysisch

S droge stof	%	81,9
S organische stof (gec. voor lutum)	% (m/m ds)	3,2
S lutumgehalte (pipetmethode)	% (m/m ds)	< 1

Anorganische parameters - metalen

S barium (Ba)	mg/kg ds	76
S cadmium (Cd)	mg/kg ds	0,26
S kobalt (Co)	mg/kg ds	3,4
S koper (Cu)	mg/kg ds	43
S kwik (Hg) (niet vluchtig)	mg/kg ds	0,51
S lood (Pb)	mg/kg ds	36
S molybdeen (Mo)	mg/kg ds	< 1,5
S nikkel (Ni)	mg/kg ds	4
S zink (Zn)	mg/kg ds	55

Organische parameters - niet aromatisch

S minerale olie (florisil clean-up)	mg/kg ds	2600
-------------------------------------	----------	------

Organische parameters - aromatisch

Polycyclische koolwaterstoffen:

S naftaleen	mg/kg ds	0,64
S fenantreen	mg/kg ds	2,2
S anthraceen	mg/kg ds	1,4
S fluoranteen	mg/kg ds	5,8
S benzo(a)antracene	mg/kg ds	3,3
S chryseen	mg/kg ds	3,5
S benzo(k)fluoranteen	mg/kg ds	1,8
S benzo(a)pyreen	mg/kg ds	2,3
S benzo(ghi)peryleen	mg/kg ds	1,4
S indeno(1,2,3-cd)pyreen	mg/kg ds	1,4
S som PAK (10)	mg/kg ds	24

Organische parameters - gehalogeneerd

Polychloorbifenylen:

S PCB -28	mg/kg ds	< 0,001
S PCB -52	mg/kg ds	< 0,001
S PCB -101	mg/kg ds	< 0,001
S PCB -118	mg/kg ds	< 0,001
S PCB -138	mg/kg ds	< 0,001
S PCB -153	mg/kg ds	< 0,001
S PCB -180	mg/kg ds	< 0,001
S som PCBs (7)	mg/kg ds	0,005

Dit analyse-certificaat, inclusief voorblad en eventuele bijlage(n), mag niet anders dan in zijn geheel worden gereproduceerd.

- De met een 'Q' gemerkte analyses zijn door RvA geaccrediteerd (registratienummer L086).

- De met een 'S' gemerkte analyses zijn door RvA geaccrediteerd (L086) en op basis van het schema AS 3000 erkend.

Opdrachtverificatiecode: AGKI-DTFM-GKUE-QOIH

Ref.: 1002159_certificaat_v1

ANALYSECERTIFICAAT

Project code : 1002159
Project omschrijving : 190668-MKB Zwitsal Zuid Apeldoorn
Opdrachtgever : Hunneman Milieu-Advies

Monsterreferenties
 6243119 = depot, D-12 (Grada): 0-200

Opgegeven bemonsteringsdatum : 13/02/2020
Ontvangstdatum opdracht : 13/02/2020
Startdatum : 13/02/2020
Monstercode : 6243119
Matrix : Grond

Organische parameters - gehalogeneerd
Perfluorcarbonzuren:

perfluorbutaan zuur (PFBA)	µg/kg ds	< 0,1
perfluorpentaan zuur (PFPeA)	µg/kg ds	< 0,1
perfluorhexaan zuur (PFHxA)	µg/kg ds	< 0,1
perfluorheptaan zuur (PFHpA)	µg/kg ds	< 0,1
perfluoroctaan zuur (PFOA) lineair	µg/kg ds	< 0,1
perfluoroctaan zuur (PFOA) vertakt	µg/kg ds	< 0,1
perfluornonaan zuur (PFNA)	µg/kg ds	< 0,1
perfluordecaan zuur (PFDeA)	µg/kg ds	< 0,1
perfluorundecaan zuur (PFUnDA)	µg/kg ds	< 0,1
perfluordodecaan zuur (PFDoDA)	µg/kg ds	< 0,1
perfluortridecaan zuur (PFTrDA)	µg/kg ds	< 0,1
perfluortetradecaan zuur (PFTeDA)	µg/kg ds	< 0,1
perfluorhexadecaan zuur (PFHxDA)	µg/kg ds	< 0,1
perfluoroctadecaan zuur (PFODA)	µg/kg ds	< 0,1

Perfluorsulfonzuren:

perfluorbutaansulfon zuur (PFBS)	µg/kg ds	< 0,1
perfluorpentaansulfon zuur (PFPeS)	µg/kg ds	< 0,1
perfluorhexaansulfon zuur (PFHxS)	µg/kg ds	0,2
perfluorheptaansulfon zuur (PFHpS)	µg/kg ds	< 0,1
perfluoroctaansulfon zuur (PFOS) lineair	µg/kg ds	5,7
perfluoroctaansulfon zuur (PFOS) vertakt	µg/kg ds	0,5
perfluordecaansulfon zuur (PFDS)	µg/kg ds	< 0,1

Perfluorverbindingen - precursors:

4:2 fluortelomeer sulfon zuur (4:2 FTS)	µg/kg ds	< 0,1
6:2 fluortelomeer sulfon zuur (6:2 FTS)	µg/kg ds	< 0,1
8:2 fluortelomeer sulfon zuur (8:2 FTS)	µg/kg ds	< 0,1
10:2 fluortelomeer sulfon zuur (10:2 FTS)	µg/kg ds	< 0,1

ANALYSECERTIFICAAT

Project code : 1002159
Project omschrijving : 190668-MKB Zwitsal Zuid Apeldoorn
Opdrachtgever : Hunneman Milieu-Advies

Monsterreferenties

6243119 = depot, D-12 (Grada): 0-200

Opgegeven bemonsteringsdatum : 13/02/2020
Ontvangstdatum opdracht : 13/02/2020
Startdatum : 13/02/2020
Monstercode : 6243119
Matrix : Grond

Perfluorverbindingen - overig:

N- methylperfluorocetaansulfonamide acetaat (MeFOSAA)	µg/kg ds	< 0,1
N- methylperfluorocetaansulfonamide (MeFOSA)	µg/kg ds	< 0,1
N-ethylperfluorocetaansulfonamide acetaat (EtFOSAA)	µg/kg ds	< 0,1
perfluorocetaansulfonamide (PFOSA)	µg/kg ds	< 0,1
8:2 polyfluoralkyl fosfaat diester (8:2 diPAP)	µg/kg ds	< 0,1
som PFOA	µg/kg ds	0,1
som PFOS	µg/kg ds	6,2

ANALYSECERTIFICAAT

Project code : 1002159
Project omschrijving : 190668-MKB Zwitsal Zuid Apeldoorn
Opdrachtgever : Hunneman Milieu-Advies

Opmerkingen m.b.t. analyses

Opmerking(en) algemeen

Kwantificering van vertakte PFOS/PFOA is gebaseerd op DIN 38414-14.

Organische stof gehalte (gecorrigeerd voor lutum en vrij ijzer in de vorm van Fe₂O₃)

Het organische stofgehalte is gecorrigeerd voor het in het analysecertificaat gerapporteerde lutumgehalte. Indien het lutumgehalte niet is gerapporteerd is de correctie uitgevoerd met een lutumgehalte van 5,4% (gemiddeld lutumgehalte Nederlandse bodem, AS3010/AS3210, prestatieblad organische stofgehalte in grond/waterbodem). Indien het vrij ijzergehalte is bepaald en groter is dan 5 % m/m, is bij de berekening van het organische stof gecorrigeerd voor dat gehalte aan vrij ijzer.

Sommatie van concentraties voor groepsparameters

De sommatie is uitgevoerd volgens AS3000 paragraaf 2.5.2 en bijlage 3.

OLIE-ONDERZOEK

Monstercode : 6243119
Project omschrijving : 190668-MKB Zwitsal Zuid Apeldoorn
Uw referentie : depot, D-12 (Grada): 0-200
Methode : minerale olie (florisil clean-up)

OLIECHROMATOGRAM

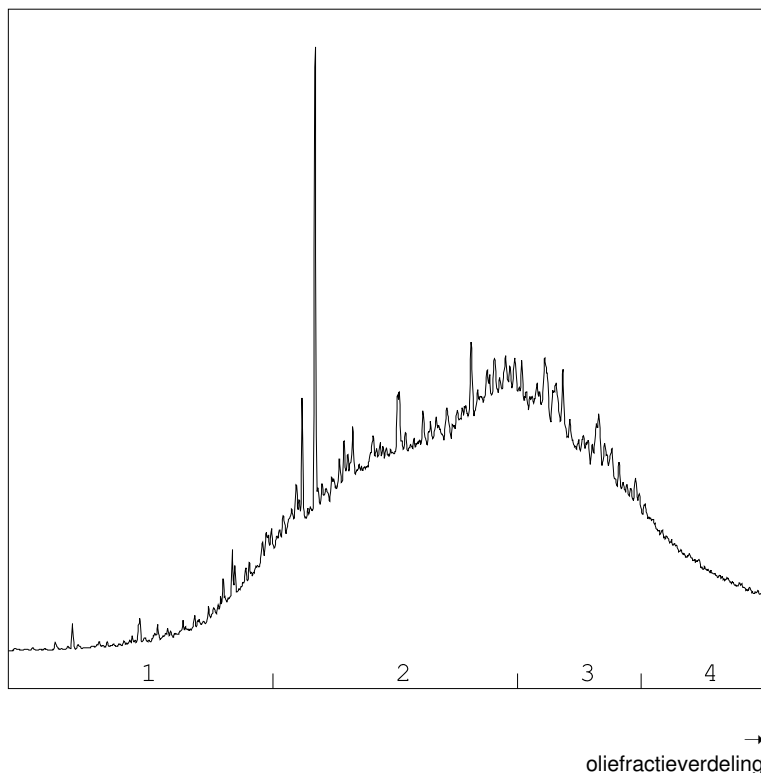

OLIEFRACTIEVERDELING

1) fractie > C10 - C19	7 %
2) fractie C19 - C29	53 %
3) fractie C29 - C35	28 %
4) fractie C35 -< C40	12 %

minerale olie gehalte: 2600 mg/kg ds

Minerale olie

Interpretatie: raadpleeg voor de typering van de oliesoort de OMEGAM oliebibliotheek.

De hoogte van de signalen is geen maat voor de concentratie van de olie in het monster.
(Het chromatogram heeft een variabele schaalindeling)

Bij een minerale olie gehalte kleiner dan de rapportagegrens worden geen oliefracties weergegeven.

Dit analyse-certificaat, inclusief voorblad en eventuele bijlage(n), mag niet anders dan in zijn geheel worden gereproduceerd.

A N A L Y S E C E R T I F I C A A T

Project code : 1002159
Project omschrijving : 190668-MKB Zwitsal Zuid Apeldoorn
Opdrachtgever : Hunneman Milieu-Advies

Barcodeschema's

<i>Monstercode</i>	<i>Uw referentie</i>	<i>monster</i>	<i>diepte</i>	<i>barcode</i>
6243119	depot, D-12 (Grada): 0-200	D-12 (Grad	0.0-2.0	3465113AA

ANALYSECERTIFICAAT

Project code : 1002159
Project omschrijving : 190668-MKB Zwitsal Zuid Apeldoorn
Opdrachtgever : Hunneman Milieu-Advies

Analysemethoden in Grond (AS3000)

AS3000

In dit analysecertificaat zijn de met 'S' gemerkte analyses uitgevoerd volgens de analysemethoden beschreven in het "Accreditatieschema Laboratoriumanalyses voor grond-, waterbodem- en grondwateronderzoek (AS SIKB 3000)". Het laboratoriumonderzoek is uitgevoerd volgens de onderstaande analysemethoden. Deze analyses zijn vastgelegd in het geldende accreditatie-certificaat met bijbehorende verrichtingenlijst L086 van Eurofins Omegam BV.

voorbewerking AS3000	: Conform AS3000 en NEN-EN 16179
Droge stof	: Conform AS3010 prestatieblad 2
Organische stof (gec. voor lutum)	: Conform AS3010 prestatieblad 3 en gelijkwaardig aan NEN 5754
Lutumgehalte (pipetmethode)	: Conform AS3010 prestatieblad 4; gelijkwaardig aan NEN 5753
Barium (Ba)	: Conform AS3010 prestatieblad 5 en NEN-EN-ISO 17294-2 en destructie conform NEN 6961
Cadmium (Cd)	: Conform AS3010 prestatieblad 5 en NEN-EN-ISO 17294-2 en destructie conform NEN 6961
Kobalt (Co)	: Conform AS3010 prestatieblad 5 en NEN-EN-ISO 17294-2 en destructie conform NEN 6961
Koper (Cu)	: Conform AS3010 prestatieblad 5 en NEN-EN-ISO 17294-2 en destructie conform NEN 6961
Kwik (Hg) (niet vluchtig)	: Conform AS3010 prestatieblad 5 en NEN-EN-ISO 17294-2 en destructie conform NEN 6961
Lood (Pb)	: Conform AS3010 prestatieblad 5 en NEN-EN-ISO 17294-2 en destructie conform NEN 6961
Molybdeen (Mo)	: Conform AS3010 prestatieblad 5 en NEN-EN-ISO 17294-2 en destructie conform NEN 6961
Nikkel (Ni)	: Conform AS3010 prestatieblad 5 en NEN-EN-ISO 17294-2 en destructie conform NEN 6961
Zink (Zn)	: Conform AS3010 prestatieblad 5 en NEN-EN-ISO 17294-2 en destructie conform NEN 6961
Minerale olie (florisil clean-up)	: Conform AS3010 prestatieblad 7
PAKs	: Conform AS3010 prestatieblad 6
PCBs	: Conform AS3010 prestatieblad 8

BIJLAGE 3

Overzichten afvoer verontreinigde grond

Weegoverzicht op contract/afvalstroomnummer



Klant/Leverancier: 13319- Pannekoek GWW BV
Afvalstroomnummer: 062511901610
Product: WG1201

Datum	Ticket	Tijd 1 ^e weging	Tijd 2 ^e weging	Kenteken	Wagennr.	Vervoerder	Projectlocatie	Contract	Ingekomen	Uitgegaan
02-12-19	105887	07:09	07:19	24BGP5		De Groot Beekbergen	APELDOORN VLIJTSEWEG	10171380	37.660 Kg	0 Kg
02-12-19	105889	07:30	07:30	07BJH6		De Groot Beekbergen	APELDOORN VLIJTSEWEG	10171380	35.960 Kg	0 Kg
02-12-19	105893	07:32	07:43	98BKN6		De Groot Beekbergen	APELDOORN VLIJTSEWEG	10171380	32.420 Kg	0 Kg
02-12-19	105895	00:00	07:47	BZXV60		De Groot Beekbergen (Gbr. 1938	APELDOORN VLIJTSEWEG	10171380	33.180 Kg	0 Kg
02-12-19	105897	00:00	07:49	BVST89		De Groot Beekbergen (Gbr. 1938	APELDOORN VLIJTSEWEG	10171380	36.460 Kg	0 Kg
02-12-19	105900	15:21	08:04	76BJZ2		Van Leusden Transportbedrijf	APELDOORN VLIJTSEWEG	10171380	34.000 Kg	0 Kg
02-12-19	105927	00:00	08:45	54BKP9		Jan Zevenhuizen BV	APELDOORN VLIJTSEWEG	10171380	35.080 Kg	0 Kg
02-12-19	105930	00:00	08:48	04BKZ9		Jan Zevenhuizen BV	APELDOORN VLIJTSEWEG	10171380	34.500 Kg	0 Kg
02-12-19	105934	08:37	08:52	34BJR5			APELDOORN VLIJTSEWEG	10171380	34.380 Kg	0 Kg
02-12-19	105935	08:40	08:53	13BJH7			APELDOORN VLIJTSEWEG	10171380	34.720 Kg	0 Kg
02-12-19	105947	09:17	09:29	44BGN6			APELDOORN VLIJTSEWEG	10171380	33.580 Kg	0 Kg
02-12-19	105977	07:19	10:27	24BGP5		Transportbedrijf Kamphuis BV	APELDOORN VLIJTSEWEG	10171380	37.100 Kg	0 Kg
02-12-19	106012	07:43	11:19	98BKN6		De Groot Beekbergen	APELDOORN VLIJTSEWEG	10171380	36.980 Kg	0 Kg
02-12-19	106013	07:31	11:21	07BJH6		De Groot Beekbergen	APELDOORN VLIJTSEWEG	10171380	38.020 Kg	0 Kg
02-12-19	106016	00:00	11:24	BZXV60		De Groot Beekbergen (Gbr. 1938	APELDOORN VLIJTSEWEG	10171380	36.060 Kg	0 Kg
02-12-19	106018	15:21	11:26	76BJZ2		Van Leusden Transportbedrijf	APELDOORN VLIJTSEWEG	10171380	36.020 Kg	0 Kg
02-12-19	106028	11:37	11:48	27BGP5		De Groot Beekbergen (Gbr. 1938	APELDOORN VLIJTSEWEG	10171380	36.080 Kg	0 Kg
02-12-19	106031	11:49	07:11	27BGP5		De Groot Beekbergen (Gbr. 1938	APELDOORN VLIJTSEWEG	10171380	38.100 Kg	0 Kg
02-12-19	106034	00:00	12:04	BVST89		De Groot Beekbergen (Gbr. 1938	APELDOORN VLIJTSEWEG	10171380	36.320 Kg	0 Kg
02-12-19	106044	00:00	12:24	04BKZ9		Jan Zevenhuizen BV	APELDOORN VLIJTSEWEG	10171380	36.420 Kg	0 Kg
02-12-19	106046	08:52	12:27	34BJR5		Marcel Jolink Transport	APELDOORN VLIJTSEWEG	10171380	36.260 Kg	0 Kg
02-12-19	106047	08:54	12:29	13BJH7		BPC Int. Transport VOF	APELDOORN VLIJTSEWEG	10171380	36.740 Kg	0 Kg
02-12-19	106048	00:00	12:30	54BKP9		Jan Zevenhuizen BV	APELDOORN VLIJTSEWEG	10171380	33.960 Kg	0 Kg
02-12-19	106060	09:29	12:40	44BGN6		Transportbedrijf Kamphuis BV	APELDOORN VLIJTSEWEG	10171380	35.780 Kg	0 Kg
02-12-19	106101	07:19	14:00	24BGP5		De Groot Beekbergen	APELDOORN VLIJTSEWEG	10171380	35.780 Kg	0 Kg
02-12-19	106113	07:43	14:13	98BKN6		De Groot Beekbergen	APELDOORN VLIJTSEWEG	10171380	35.680 Kg	0 Kg
02-12-19	106136	00:00	14:28	BZXV60		De Groot Beekbergen (Gbr. 1938	APELDOORN VLIJTSEWEG	10171380	34.880 Kg	0 Kg
02-12-19	106137	11:49	14:31	27BGP5		De Groot Beekbergen (Gbr. 1938	APELDOORN VLIJTSEWEG	10171380	36.120 Kg	0 Kg
02-12-19	106151	00:00	14:57	BVST89		De Groot Beekbergen (Gbr. 1938	APELDOORN VLIJTSEWEG	10171380	38.280 Kg	0 Kg
02-12-19	106153	15:21	15:01	76BJZ2		Van Leusden Transportbedrijf	APELDOORN VLIJTSEWEG	10171380	35.040 Kg	0 Kg
02-12-19	106159	00:00	15:15	04BKZ9		Jan Zevenhuizen BV	APELDOORN VLIJTSEWEG	10171380	33.680 Kg	0 Kg
02-12-19	106161	00:00	15:18	54BKP9		Jan Zevenhuizen BV	APELDOORN VLIJTSEWEG	10171380	34.920 Kg	0 Kg
02-12-19	106169	07:31	15:38	07BJH6		De Groot Beekbergen	APELDOORN VLIJTSEWEG	10171380	36.040 Kg	0 Kg
02-12-19	106170	09:29	15:39	44BGN6		Transportbedrijf Kamphuis BV	APELDOORN VLIJTSEWEG	10171380	35.480 Kg	0 Kg
02-12-19	106194	07:19	17:27	24BGP5		De Groot Beekbergen	APELDOORN VLIJTSEWEG	10171380	37.600 Kg	0 Kg
03-12-19	106215	11:49	06:38	27BGP5		De Groot Beekbergen (Gbr. 1938	APELDOORN VLIJTSEWEG	10171380	35.340 Kg	0 Kg
03-12-19	106218	07:31	06:40	07BJH6		De Groot Beekbergen	APELDOORN VLIJTSEWEG	10171380	36.720 Kg	0 Kg
03-12-19	106222	00:00	06:48	BZXV60		De Groot Beekbergen (Gbr. 1938	APELDOORN VLIJTSEWEG	10171380	34.500 Kg	0 Kg
03-12-19	106224	07:19	06:56	24BGP5		De Groot Beekbergen	APELDOORN VLIJTSEWEG	10171380	36.880 Kg	0 Kg
03-12-19	106230	07:43	07:10	98BKN6		De Groot Beekbergen	APELDOORN VLIJTSEWEG	10171380	36.360 Kg	0 Kg
03-12-19	106234	00:00	07:17	BVST89		De Groot Beekbergen (Gbr. 1938	APELDOORN VLIJTSEWEG	10171380	38.000 Kg	0 Kg
03-12-19	106242	08:54	07:22	13BJH7		BPC Int. Transport VOF	APELDOORN VLIJTSEWEG	10171380	37.040 Kg	0 Kg
03-12-19	106245	15:21	07:34	44BGN6		Transportbedrijf Kamphuis BV	APELDOORN VLIJTSEWEG	10171380	36.320 Kg	0 Kg
03-12-19	106246	00:00	07:41	76BJZ2		Van Leusden Transportbedrijf	APELDOORN VLIJTSEWEG	10171380	35.360 Kg	0 Kg
03-12-19	106250	08:52	07:45	BZSZ56		W. Herms en Zn. BV	APELDOORN VLIJTSEWEG	10171380	36.980 Kg	0 Kg
03-12-19	106252	08:52	07:51	34BJR5		Marcel Jolink Transport	APELDOORN VLIJTSEWEG	10171380	33.920 Kg	0 Kg
03-12-19	106262	00:00	08:19	54BKP9		Jan Zevenhuizen BV	APELDOORN VLIJTSEWEG	10171380	36.940 Kg	0 Kg
03-12-19	106309	07:31	06:38	07BJH6		De Groot Beekbergen	APELDOORN VLIJTSEWEG	10171380	37.560 Kg	0 Kg
03-12-19	106316	11:49	09:41	27BGP5		De Groot Beekbergen	APELDOORN VLIJTSEWEG	10171380	37.480 Kg	0 Kg
03-12-19	106318	00:00	09:43	BZXV60		De Groot Beekbergen	APELDOORN VLIJTSEWEG	10171380	34.620 Kg	0 Kg
03-12-19	106329	07:43	10:00	98BKN6		De Groot Beekbergen	APELDOORN VLIJTSEWEG	10171380	38.520 Kg	0 Kg
03-12-19	106352	08:54	10:35	13BJH7		BPC Int. Transport VOF	APELDOORN VLIJTSEWEG	10171380	37.660 Kg	0 Kg
03-12-19	106355	07:19	10:38	24BGP5		De Groot Beekbergen	APELDOORN VLIJTSEWEG	10171380	38.100 Kg	0 Kg

Datum	Ticket	Tijd 1 ^e weging	Tijd 2 ^e weging	Kenteken	Wagennr.	Vervoerder	Projectlocatie	Contract	Ingekomen	Uitgegaan
03-12-19	106370	09:29	10:57	44BGN6		Transportbedrijf Kamphuis BV	APELDOORN VLIJTSEWEG	10171380	36,720 Kg	0 Kg
03-12-19	106381	00:00	11:18	BVST89		De Groot Beekbergen	APELDOORN VLIJTSEWEG	10171380	34,160 Kg	0 Kg
03-12-19	106383	15:21	11:19	76BJZ2		Van Leusden Transportbedrijf	APELDOORN VLIJTSEWEG	10171380	35,220 Kg	0 Kg
03-12-19	106385	08:52	11:22	34BR5		Marcel Jolink Transport	APELDOORN VLIJTSEWEG	10171380	34,720 Kg	0 Kg
03-12-19	106404	00:00	11:50	54BKP9		Jan Zevenhuizen BV	APELDOORN VLIJTSEWEG	10171380	32,160 Kg	0 Kg
03-12-19	106446	07:31	13:12	07BJH6		De Groot Beekbergen	APELDOORN VLIJTSEWEG	10171380	35,820 Kg	0 Kg
03-12-19	106449	11:49	13:16	27BGP5		De Groot Beekbergen	APELDOORN VLIJTSEWEG	10171380	33,200 Kg	0 Kg
03-12-19	106451	00:00	13:19	BZXV60		De Groot Beekbergen	APELDOORN VLIJTSEWEG	10171380	33,320 Kg	0 Kg
03-12-19	106454	00:00	13:20	BZS256		W. Hems en Zh. BV	APELDOORN VLIJTSEWEG	10171380	33,520 Kg	0 Kg
03-12-19	106455	07:43	13:21	98BKN6		De Groot Beekbergen	APELDOORN VLIJTSEWEG	10171380	31,960 Kg	0 Kg
03-12-19	106466	07:19	13:37	24BGP5		De Groot Beekbergen	APELDOORN VLIJTSEWEG	10171380	34,540 Kg	0 Kg
03-12-19	106470	09:29	13:41	44BGN6		Transportbedrijf Kamphuis BV	APELDOORN VLIJTSEWEG	10171380	35,060 Kg	0 Kg
03-12-19	106472	08:54	13:43	13BJH7		BPC Int. Transport VOF	APELDOORN VLIJTSEWEG	10171380	36,980 Kg	0 Kg
03-12-19	106484	08:52	14:15	34BR5		Marcel Jolink Transport	APELDOORN VLIJTSEWEG	10171380	32,980 Kg	0 Kg
03-12-19	106489	15:21	14:24	76BJZ2		Van Leusden Transportbedrijf	APELDOORN VLIJTSEWEG	10171380	34,000 Kg	0 Kg
03-12-19	106492	00:00	14:29	54BKP9		Jan Zevenhuizen BV	APELDOORN VLIJTSEWEG	10171380	30,600 Kg	0 Kg
03-12-19	106501	00:00	14:41	BVST89		De Groot Beekbergen	APELDOORN VLIJTSEWEG	10171380	32,720 Kg	0 Kg
03-12-19	106519	07:31	16:19	07BJH6		De Groot Beekbergen	APELDOORN VLIJTSEWEG	10171380	37,280 Kg	0 Kg
03-12-19	106546	00:00	16:25	BZXV60		De Groot Beekbergen	APELDOORN VLIJTSEWEG	10171380	35,560 Kg	0 Kg
03-12-19	106552	00:00	16:25	98BKN6		De Groot Beekbergen	APELDOORN VLIJTSEWEG	10171380	34,440 Kg	0 Kg
03-12-19	106559	11:49	16:46	27BGP5		De Groot Beekbergen	APELDOORN VLIJTSEWEG	10171380	34,440 Kg	0 Kg
03-12-19	106566	09:29	17:27	44BGN6		Transportbedrijf Kamphuis BV	APELDOORN VLIJTSEWEG	10171380	34,680 Kg	0 Kg
04-12-19	106585	11:49	06:23	27BGP5		De Groot Beekbergen	APELDOORN VLIJTSEWEG	10171380	33,580 Kg	0 Kg
04-12-19	106592	00:00	06:32	BZXV60		De Groot Beekbergen	APELDOORN VLIJTSEWEG	10171380	33,280 Kg	0 Kg
04-12-19	106596	07:31	06:45	07BJH6		De Groot Beekbergen	APELDOORN VLIJTSEWEG	10171380	38,120 Kg	0 Kg
04-12-19	106599	07:19	06:54	24BGP5		De Groot Beekbergen	APELDOORN VLIJTSEWEG	10171380	37,660 Kg	0 Kg
04-12-19	106604	07:43	07:03	98BKN6		De Groot Beekbergen	APELDOORN VLIJTSEWEG	10171380	34,960 Kg	0 Kg
04-12-19	106610	13:35	07:09	75BN18		De Groot Beekbergen	APELDOORN VLIJTSEWEG	10171380	36,060 Kg	0 Kg
04-12-19	106617	08:54	07:23	13BJH7		BPC Int. Transport VOF	APELDOORN VLIJTSEWEG	10171380	36,760 Kg	0 Kg
04-12-19	106617	08:52	07:27	34BR5		Marcel Jolink Transport	APELDOORN VLIJTSEWEG	10171380	34,120 Kg	0 Kg
04-12-19	106623	00:00	07:37	BZTX43		De Groot Beekbergen	APELDOORN VLIJTSEWEG	10171380	35,620 Kg	0 Kg
04-12-19	106627	15:21	07:40	76BJZ2		Van Leusden Transportbedrijf	APELDOORN VLIJTSEWEG	10171380	36,360 Kg	0 Kg
04-12-19	106630	00:00	07:55	54BKP9		Jan Zevenhuizen BV	APELDOORN VLIJTSEWEG	10171380	32,500 Kg	0 Kg
04-12-19	106631	09:29	07:56	44BGN6		Transportbedrijf Kamphuis BV	APELDOORN VLIJTSEWEG	10171380	35,580 Kg	0 Kg
04-12-19	106640	07:12	08:21	32BLD3		W. Hems en Zh. BV	APELDOORN VLIJTSEWEG	10171380	34,100 Kg	0 Kg
04-12-19	106644	00:00	08:46	BZXV60		De Groot Beekbergen	APELDOORN VLIJTSEWEG	10171380	33,920 Kg	0 Kg
04-12-19	106674	00:00	09:47	27BGP5		De Groot Beekbergen	APELDOORN VLIJTSEWEG	10171380	34,960 Kg	0 Kg
04-12-19	106687	07:43	10:07	98BKN6		De Groot Beekbergen	APELDOORN VLIJTSEWEG	10171380	34,340 Kg	0 Kg
04-12-19	106704	08:54	10:37	13BJH7		BPC Int. Transport VOF	APELDOORN VLIJTSEWEG	10171380	34,760 Kg	0 Kg
04-12-19	106713	13:35	11:01	75BN18		De Groot Beekbergen	APELDOORN VLIJTSEWEG	10171380	34,700 Kg	0 Kg
04-12-19	106725	08:52	11:14	34BR5		Marcel Jolink Transport	APELDOORN VLIJTSEWEG	10171380	33,800 Kg	0 Kg
04-12-19	106728	15:21	11:20	76BJZ2		Van Leusden Transportbedrijf	APELDOORN VLIJTSEWEG	10171380	36,360 Kg	0 Kg
04-12-19	106739	00:00	11:30	54BKP9		Jan Zevenhuizen BV	APELDOORN VLIJTSEWEG	10171380	34,660 Kg	0 Kg
04-12-19	106746	00:00	11:36	BZTX43		De Groot Beekbergen	APELDOORN VLIJTSEWEG	10171380	35,360 Kg	0 Kg
04-12-19	106752	09:29	11:43	44BGN6		Transportbedrijf Kamphuis BV	APELDOORN VLIJTSEWEG	10171380	35,820 Kg	0 Kg
04-12-19	106758	07:12	12:03	32BLD3		W. Hems en Zh. BV	APELDOORN VLIJTSEWEG	10171380	35,680 Kg	0 Kg
04-12-19	106788	00:00	13:19	BZXV60		De Groot Beekbergen	APELDOORN VLIJTSEWEG	10171380	32,200 Kg	0 Kg
04-12-19	106803	07:43	13:36	98BKN6		De Groot Beekbergen	APELDOORN VLIJTSEWEG	10171380	35,020 Kg	0 Kg
04-12-19	106812	07:31	13:55	07BJH6		De Groot Beekbergen	APELDOORN VLIJTSEWEG	10171380	35,160 Kg	0 Kg
04-12-19	106819	08:54	14:04	13BJH7		BPC Int. Transport VOF	APELDOORN VLIJTSEWEG	10171380	34,440 Kg	0 Kg
04-12-19	106828	07:19	14:12	24BGP5		De Groot Beekbergen	APELDOORN VLIJTSEWEG	10171380	37,700 Kg	0 Kg
04-12-19	106830	08:52	14:14	34BR5		Marcel Jolink Transport	APELDOORN VLIJTSEWEG	10171380	34,400 Kg	0 Kg
04-12-19	106834	15:21	14:17	76BJZ2		Van Leusden Transportbedrijf	APELDOORN VLIJTSEWEG	10171380	32,640 Kg	0 Kg
04-12-19	106839	00:00	14:21	54BKP9		Jan Zevenhuizen BV	APELDOORN VLIJTSEWEG	10171380	33,600 Kg	0 Kg
04-12-19	106854	09:29	14:36	44BGN6		Transportbedrijf Kamphuis BV	APELDOORN VLIJTSEWEG	10171380	34,980 Kg	0 Kg
04-12-19	106860	00:00	14:50	BZTX43		De Groot Beekbergen	APELDOORN VLIJTSEWEG	10171380	35,020 Kg	0 Kg
04-12-19	106867	07:12	15:01	32BLD3		W. Hems en Zh. BV	APELDOORN VLIJTSEWEG	10171380	33,720 Kg	0 Kg
04-12-19	106894	00:00	16:22	BZXV60		De Groot Beekbergen	APELDOORN VLIJTSEWEG	10171380	32,980 Kg	0 Kg
05-12-19	106908	07:31	05:58	07BJH6		De Groot Beekbergen	APELDOORN VLIJTSEWEG	10171380	37,100 Kg	0 Kg
05-12-19	106938	11:49	06:28	27BGP5		De Groot Beekbergen	APELDOORN VLIJTSEWEG	10171380	0 Kg	0 Kg
05-12-19	107028	07:12	10:30	32BLD3		De Groot Beekbergen	APELDOORN VLIJTSEWEG	10171380	33,660 Kg	0 Kg
05-12-19	107046	15:21	11:14	76BJZ2		Van Leusden Transportbedrijf	APELDOORN VLIJTSEWEG	10171380	34,180 Kg	0 Kg
05-12-19	107049	00:00	11:18	54BKP9		Jan Zevenhuizen BV	APELDOORN VLIJTSEWEG	10171380	34,600 Kg	0 Kg
05-12-19	107096	07:31	12:36	07BJH6		De Groot Beekbergen	APELDOORN VLIJTSEWEG	10171380	34,600 Kg	0 Kg
05-12-19	107106	07:19	13:09	24BGP5		De Groot Beekbergen	APELDOORN VLIJTSEWEG	10171380	35,400 Kg	0 Kg
05-12-19	107107	11:49	13:10	27BGP5		De Groot Beekbergen	APELDOORN VLIJTSEWEG	10171380	36,440 Kg	0 Kg

Datum	Ticket	Tijd 1 ^e weging	Tijd 2 ^e weging	Kenteken	Wagennr.	Vervoerder	Projectlocatie	Contract	Ingekomen	Uitgegaan
05-12-19	107113	07:43	13:18	98BKN6		De Groot Beekbergen	APELDOORN VLIJTSEWEG	10171380	33.840 Kg	0 Kg
05-12-19	107124	00:00	13:31	BZSZ56		W. Herms en Zh. BV	APELDOORN VLIJTSEWEG	10171380	35.580 Kg	0 Kg
05-12-19	107135	08:54	13:49	13BJH7		BPC Int. Transport VOF	APELDOORN VLIJTSEWEG	10171380	36.600 Kg	0 Kg
05-12-19	107136	07:12	13:50	32BLD3		W. Herms en Zh. BV	APELDOORN VLIJTSEWEG	10171380	35.360 Kg	0 Kg
05-12-19	107137	09:29	13:53	44BGN6		Transportbedrijf Kamphuis BV	APELDOORN VLIJTSEWEG	10171380	35.240 Kg	0 Kg
05-12-19	107138	08:52	13:54	34BJR5		Marcel Jolink Transport	APELDOORN VLIJTSEWEG	10171380	33.720 Kg	0 Kg
05-12-19	107141	00:00	14:02	BVST89		De Groot Beekbergen	APELDOORN VLIJTSEWEG	10171380	36.820 Kg	0 Kg
05-12-19	107149	00:00	14:12	54BKP9		Jan Zevenhuizen BV	APELDOORN VLIJTSEWEG	10171380	34.620 Kg	0 Kg
05-12-19	107157	15:21	14:22	76BJZ2		Van Leusden Transportbedrijf	APELDOORN VLIJTSEWEG	10171380	34.360 Kg	0 Kg
05-12-19	107194	07:31	15:50	07BJH6		De Groot Beekbergen	APELDOORN VLIJTSEWEG	10171380	35.020 Kg	0 Kg
05-12-19	107206	07:19	16:24	24BGP5		De Groot Beekbergen	APELDOORN VLIJTSEWEG	10171380	32.460 Kg	0 Kg
05-12-19	107207	11:49	16:25	27BGP5		De Groot Beekbergen	APELDOORN VLIJTSEWEG	10171380	33.620 Kg	0 Kg

Aantal vrachten: 130 Subtotaal: 4,544,440 Kg 0 Kg

Totaal aantal vrachten: 130 Totaal: 4,544,440 Kg 0 Kg

Weegoverzicht op contract/afvalstroomnummer



Klant/Leverancier: 13319- Pannekoek GWW BV
Afvalstroomnummer: 062501901663
Product: TRG002

Datum	Ticket	Tijd 1 ^e weging	Tijd 2 ^e weging	Kenteken	Wagennr.	Vervoerder	Projectlocatie	Contract	Ingekomen	Uitgegaan	
05-12-19	44290	00:00	06:40	BZXV60		De Groot Beekbergen	APELDOORN VLIJTSEWEG	10171372	34,540 Kg	0 Kg	
05-12-19	44294	05:51	06:54	98BKN6		De Groot Beekbergen	APELDOORN VLIJTSEWEG	10171372	35,200 Kg	0 Kg	
05-12-19	44295	00:00	06:58	BVST89		De Groot Beekbergen	APELDOORN VLIJTSEWEG	10171372	36,200 Kg	0 Kg	
05-12-19	44299	00:00	07:08	BZSZ56		W. Herms en Zn. BV	APELDOORN VLIJTSEWEG	10171372	37,960 Kg	0 Kg	
05-12-19	44300	07:11	07:19	44BGN6		Transportbedrijf Kamphuis BV	APELDOORN VLIJTSEWEG	10171372	37,920 Kg	0 Kg	
05-12-19	44301	08:52	07:20	34BJR5		Marcel Jolink Transport	APELDOORN VLIJTSEWEG	10171372	35,480 Kg	0 Kg	
05-12-19	44303	07:28	07:28	32BLD3		W. Herms en Zn. BV	APELDOORN VLIJTSEWEG	10171372	35,620 Kg	0 Kg	
05-12-19	44304	07:36	07:36	27BGP5		De Groot Beekbergen	APELDOORN VLIJTSEWEG	10171372	35,460 Kg	0 Kg	
05-12-19	44308	07:37	07:47	76BJZ2		Van Leusden Transportbedrijf	APELDOORN VLIJTSEWEG	10171372	35,980 Kg	0 Kg	
05-12-19	44309	00:00	07:52	54BKP9		Jan Zevenhuizen BV	APELDOORN VLIJTSEWEG	10171372	36,220 Kg	0 Kg	
05-12-19	44332	09:12	08:12	07BJH6		De Groot Beekbergen	APELDOORN VLIJTSEWEG	10171372	37,760 Kg	0 Kg	
05-12-19	44343	07:36	09:43	27BGP5		De Groot Beekbergen	APELDOORN VLIJTSEWEG	10171372	37,060 Kg	0 Kg	
05-12-19	44344	00:00	09:45	BZXV60		De Groot Beekbergen	APELDOORN VLIJTSEWEG	10171372	34,700 Kg	0 Kg	
05-12-19	44350	05:51	10:01	98BKN6		De Groot Beekbergen	APELDOORN VLIJTSEWEG	10171372	36,740 Kg	0 Kg	
05-12-19	44353	00:00	10:08	BZSZ56		W. Herms en Zn. BV	APELDOORN VLIJTSEWEG	10171372	34,340 Kg	0 Kg	
05-12-19	44356	07:18	10:14	44BGN6		Transportbedrijf Kamphuis BV	APELDOORN VLIJTSEWEG	10171372	35,580 Kg	0 Kg	
05-12-19	44360	08:52	10:29	34BJR5		Marcel Jolink Transport	APELDOORN VLIJTSEWEG	10171372	32,440 Kg	0 Kg	
05-12-19	44363	08:54	10:45	13BJH7		BPC Int. Transport VOF	APELDOORN VLIJTSEWEG	10171372	36,180 Kg	0 Kg	
05-12-19	44366	00:00	10:53	BVST89		De Groot Beekbergen	APELDOORN VLIJTSEWEG	10171372	36,400 Kg	0 Kg	
Aantal vrachten: 19									Subtotaal:	681,780 Kg	0 Kg
Totaal aantal vrachten: 19									Totaal:	681,780 Kg	0 Kg

Weegoverzicht op contract/afvalstroomnummer



Klant/Leverancier: 13319- Pannekoek GWW BV
Afvalstroomnummer: 062512000280
Product: WGI105

Datum	Ticket	Tijd 1 ^e weging	Tijd 2 ^e weging	Kenteken	Wagennr.	Vervoerder	Projectlocatie	Contract	Ingekomen	Uitgegaan	
19-03-20	129783	13:35	11:58	75BNT8		De Groot Beekbergen	APELDOORN VLIJTSEWEG	10209795	34,140 Kg	0 Kg	
19-03-20	129918	13:35	15:22	75BNT8		De Groot Beekbergen	APELDOORN VLIJTSEWEG	10209795	34,360 Kg	0 Kg	
Aantal vrachten: 2									Subtotaal:	68,500 Kg	0 Kg
Totaal aantal vrachten: 2									Totaal:	68,500 Kg	0 Kg

Weegoverzicht op contract/afvalstroomnummer



Klant/Leverancier: 13319- Pannekoek GWW BV
Afvalstroomnummer: 062512000150
Product: WG1105

Datum	Ticket	Tijd 1 ^e weging	Tijd 2 ^e weging	Kenteken	Wagennr.	Vervoerder	Projectlocatie	Contract	Ingekomen	Uitgegaan
07-02-20	120137	07:19	09:25	24BGP5		De Groot Beekbergen	APELDOORN VLIJTSEWEG	10198390	33,060 Kg	0 Kg
07-02-20	120138	13:35	08:27	75BNT8		De Groot Beekbergen	APELDOORN VLIJTSEWEG	10198390	33,780 Kg	0 Kg
07-02-20	120250	07:19	12:28	24BGP5		De Groot Beekbergen	APELDOORN VLIJTSEWEG	10198390	32,940 Kg	0 Kg
07-02-20	120251	13:35	12:29	75BNT8		De Groot Beekbergen	APELDOORN VLIJTSEWEG	10198390	35,080 Kg	0 Kg
07-02-20	120347	07:19	15:59	24BGP5		De Groot Beekbergen	APELDOORN VLIJTSEWEG	10198390	37,560 Kg	0 Kg
07-02-20	120348	13:35	16:00	75BNT8		De Groot Beekbergen	APELDOORN VLIJTSEWEG	10198390	34,480 Kg	0 Kg
10-02-20	120443	07:19	07:36	24BGP5		De Groot Beekbergen	APELDOORN VLIJTSEWEG	10198390	37,400 Kg	0 Kg
10-02-20	120445	07:43	07:38	98BKN6		De Groot Beekbergen	APELDOORN VLIJTSEWEG	10198390	37,420 Kg	0 Kg
10-02-20	120456	11:49	08:00	27BGP5		De Groot Beekbergen	APELDOORN VLIJTSEWEG	10198390	37,960 Kg	0 Kg
10-02-20	120472	08:54	08:28	13BJH7		BPC Int. Transport VOF	APELDOORN VLIJTSEWEG	10198390	37,960 Kg	0 Kg
10-02-20	120473	15:56	08:29	16BPF4		WHT Epe	APELDOORN VLIJTSEWEG	10198390	39,800 Kg	0 Kg
10-02-20	120548	07:19	10:24	24BGP5		De Groot Beekbergen	APELDOORN VLIJTSEWEG	10198390	34,160 Kg	0 Kg
10-02-20	120549	07:43	10:29	98BKN6		De Groot Beekbergen	APELDOORN VLIJTSEWEG	10198390	35,480 Kg	0 Kg
10-02-20	120586	11:49	11:29	27BGP5		De Groot Beekbergen	APELDOORN VLIJTSEWEG	10198390	33,880 Kg	0 Kg
10-02-20	120587	08:54	11:33	13BJH7		BPC Int. Transport VOF	APELDOORN VLIJTSEWEG	10198390	38,780 Kg	0 Kg
10-02-20	120589	15:56	11:35	16BPF4		WHT Epe	APELDOORN VLIJTSEWEG	10198390	38,180 Kg	0 Kg
10-02-20	120650	07:19	14:02	24BGP5		De Groot Beekbergen	APELDOORN VLIJTSEWEG	10198390	34,800 Kg	0 Kg
10-02-20	120653	07:43	14:07	98BKN6		De Groot Beekbergen	APELDOORN VLIJTSEWEG	10198390	34,760 Kg	0 Kg
10-02-20	120661	11:49	14:23	27BGP5		De Groot Beekbergen	APELDOORN VLIJTSEWEG	10198390	34,080 Kg	0 Kg
10-02-20	120693	08:54	15:23	13BJH7		BPC Int. Transport VOF	APELDOORN VLIJTSEWEG	10198390	38,560 Kg	0 Kg
10-02-20	120694	15:56	15:24	16BPF4		WHT Epe	APELDOORN VLIJTSEWEG	10198390	37,300 Kg	0 Kg
11-02-20	120748	11:49	07:13	27BGP5		De Groot Beekbergen	APELDOORN VLIJTSEWEG	10198390	31,480 Kg	0 Kg
11-02-20	120751	07:43	07:30	98BKN6		De Groot Beekbergen	APELDOORN VLIJTSEWEG	10198390	34,100 Kg	0 Kg
11-02-20	120754	15:21	07:35	76BJZ2		Van Leusden Transportbedrijf	APELDOORN VLIJTSEWEG	10198390	34,000 Kg	0 Kg
11-02-20	120755	07:19	07:37	24BGP5		De Groot Beekbergen	APELDOORN VLIJTSEWEG	10198390	38,420 Kg	0 Kg
11-02-20	120768	08:54	08:08	13BJH7		BPC Int. Transport VOF	APELDOORN VLIJTSEWEG	10198390	39,080 Kg	0 Kg
11-02-20	120770	15:56	08:10	16BPF4		WHT Epe	APELDOORN VLIJTSEWEG	10198390	36,020 Kg	0 Kg
11-02-20	120826	11:49	10:09	27BGP5		De Groot Beekbergen	APELDOORN VLIJTSEWEG	10198390	36,400 Kg	0 Kg
11-02-20	120829	07:43	10:20	98BKN6		De Groot Beekbergen	APELDOORN VLIJTSEWEG	10198390	35,140 Kg	0 Kg
11-02-20	120836	07:19	10:33	24BGP5		De Groot Beekbergen	APELDOORN VLIJTSEWEG	10198390	34,980 Kg	0 Kg
11-02-20	120858	15:21	10:58	76BJZ2		Van Leusden Transportbedrijf	APELDOORN VLIJTSEWEG	10198390	37,100 Kg	0 Kg
11-02-20	120869	08:54	11:17	13BJH7		BPC Int. Transport VOF	APELDOORN VLIJTSEWEG	10198390	40,840 Kg	0 Kg
11-02-20	120870	15:56	11:18	16BPF4		WHT Epe	APELDOORN VLIJTSEWEG	10198390	33,640 Kg	0 Kg
11-02-20	120923	11:49	13:24	27BGP5		De Groot Beekbergen	APELDOORN VLIJTSEWEG	10198390	34,840 Kg	0 Kg
11-02-20	120934	07:43	13:43	98BKN6		De Groot Beekbergen	APELDOORN VLIJTSEWEG	10198390	37,060 Kg	0 Kg
11-02-20	120935	07:19	13:48	24BGP5		De Groot Beekbergen	APELDOORN VLIJTSEWEG	10198390	36,220 Kg	0 Kg
11-02-20	120940	15:21	13:58	76BJZ2		Van Leusden Transportbedrijf	APELDOORN VLIJTSEWEG	10198390	35,440 Kg	0 Kg
11-02-20	120963	08:54	14:44	13BJH7		BPC Int. Transport VOF	APELDOORN VLIJTSEWEG	10198390	37,920 Kg	0 Kg
11-02-20	120964	15:56	14:46	16BPF4		WHT Epe	APELDOORN VLIJTSEWEG	10198390	35,500 Kg	0 Kg
11-02-20	120967	13:35	14:51	75BNT8		De Groot Beekbergen	APELDOORN VLIJTSEWEG	10198390	34,060 Kg	0 Kg
11-02-20	120990	11:49	16:16	27BGP5		De Groot Beekbergen	APELDOORN VLIJTSEWEG	10198390	35,640 Kg	0 Kg
12-02-20	121031	07:43	07:12	98BKN6		De Groot Beekbergen	APELDOORN VLIJTSEWEG	10198390	38,280 Kg	0 Kg
12-02-20	121032	07:19	07:15	24BGP5		De Groot Beekbergen	APELDOORN VLIJTSEWEG	10198390	37,360 Kg	0 Kg
12-02-20	121035	07:31	07:20	76BJZ2		Van Leusden Transportbedrijf	APELDOORN VLIJTSEWEG	10198390	35,320 Kg	0 Kg
12-02-20	121039	15:21	07:27	76BJZ2		Van Leusden Transportbedrijf	APELDOORN VLIJTSEWEG	10198390	37,840 Kg	0 Kg
12-02-20	121041	08:54	07:41	13BJH7		BPC Int. Transport VOF	APELDOORN VLIJTSEWEG	10198390	35,080 Kg	0 Kg
12-02-20	121103	07:43	10:06	98BKN6		De Groot Beekbergen	APELDOORN VLIJTSEWEG	10198390	36,200 Kg	0 Kg
12-02-20	121108	07:19	10:11	24BGP5		De Groot Beekbergen	APELDOORN VLIJTSEWEG	10198390	34,580 Kg	0 Kg
12-02-20	121111	07:31	10:16	07BJH6		De Groot Beekbergen	APELDOORN VLIJTSEWEG	10198390	36,060 Kg	0 Kg
12-02-20	121114	15:21	10:24	76BJZ2		Van Leusden Transportbedrijf	APELDOORN VLIJTSEWEG	10198390	37,200 Kg	0 Kg
12-02-20	121121	08:54	10:29	13BJH7		BPC Int. Transport VOF	APELDOORN VLIJTSEWEG	10198390	41,180 Kg	0 Kg
12-02-20	121211	08:54	13:37	13BJH7		BPC Int. Transport VOF	APELDOORN VLIJTSEWEG	10198390	34,460 Kg	0 Kg
12-02-20	121225	07:43	13:57	98BKN6		De Groot Beekbergen	APELDOORN VLIJTSEWEG	10198390		

Datum	Ticket	Tijd 1 ^e weging	Tijd 2 ^e weging	Kentekens	Wagennr.	Vervoerder	Projectlocatie	Contract	Ingekomen	Uitgegaan
12-02-20	121227	07:19	14:00	24BGP5		De Groot Beekbergen	APELDOORN VLIJTSEWEG	10198390	35,860 Kg	0 Kg
12-02-20	121229	15:21	14:03	76BUZ2		Van Leusden Transportbedrijf	APELDOORN VLIJTSEWEG	10198390	35,880 Kg	0 Kg
12-02-20	121235	07:31	14:09	07BJH6		De Groot Beekbergen	APELDOORN VLIJTSEWEG	10198390	35,660 Kg	0 Kg
13-02-20	121329	11:49	06:58	27BGP5		De Groot Beekbergen	APELDOORN VLIJTSEWEG	10198390	34,260 Kg	0 Kg
13-02-20	121336	07:43	07:11	98BKN6		De Groot Beekbergen	APELDOORN VLIJTSEWEG	10198390	35,580 Kg	0 Kg
13-02-20	121339	07:31	07:18	07BJH6		De Groot Beekbergen	APELDOORN VLIJTSEWEG	10198390	36,240 Kg	0 Kg
13-02-20	121340	07:19	07:21	24BGP5		De Groot Beekbergen	APELDOORN VLIJTSEWEG	10198390	34,520 Kg	0 Kg
13-02-20	121348	00:00	07:40	BZTX43		De Groot Beekbergen	APELDOORN VLIJTSEWEG	10198390	33,520 Kg	0 Kg
13-02-20	121422	11:49	10:13	27BGP5		De Groot Beekbergen	APELDOORN VLIJTSEWEG	10198390	36,880 Kg	0 Kg
13-02-20	121430	07:43	10:27	98BKN6		De Groot Beekbergen	APELDOORN VLIJTSEWEG	10198390	36,700 Kg	0 Kg
13-02-20	121435	07:31	10:32	07BJH6		De Groot Beekbergen	APELDOORN VLIJTSEWEG	10198390	34,300 Kg	0 Kg
13-02-20	121442	07:19	10:40	24BGP5		De Groot Beekbergen	APELDOORN VLIJTSEWEG	10198390	35,020 Kg	0 Kg
13-02-20	121463	00:00	11:31	BZTX43		De Groot Beekbergen	APELDOORN VLIJTSEWEG	10198390	33,940 Kg	0 Kg
13-02-20	121528	11:49	13:22	27BGP5		De Groot Beekbergen	APELDOORN VLIJTSEWEG	10198390	33,760 Kg	0 Kg
13-02-20	121548	07:43	14:05	98BKN6		De Groot Beekbergen	APELDOORN VLIJTSEWEG	10198390	34,760 Kg	0 Kg
13-02-20	121550	07:31	14:08	07BJH6		De Groot Beekbergen	APELDOORN VLIJTSEWEG	10198390	36,100 Kg	0 Kg
13-02-20	121555	07:19	14:14	24BGP5		De Groot Beekbergen	APELDOORN VLIJTSEWEG	10198390	34,580 Kg	0 Kg
13-02-20	121559	00:00	14:28	BZTX43		De Groot Beekbergen	APELDOORN VLIJTSEWEG	10198390	34,700 Kg	0 Kg
13-02-20	121580	13:35	15:05	75BNT8		De Groot Beekbergen	APELDOORN VLIJTSEWEG	10198390	32,620 Kg	0 Kg
13-02-20	121608	11:49	16:34	27BGP5		De Groot Beekbergen	APELDOORN VLIJTSEWEG	10198390	33,960 Kg	0 Kg
Aantal vrachten: 73								Subtotaal:	2,609,160 Kg	0 Kg
Totaal aantal vrachten: 73								Totaal:	2,609,160 Kg	0 Kg

Weegoverzicht op contract/afvalstroomnummer



Klant/Leverancier: 13319- Pannekoek GWW BV
Afvalstroomnummer: 062511901611
Product: WG1105

Datum	Ticket	Tijd 1 ^e weging	Tijd 2 ^e weging	Kenteken	Wagennr.	Vervoerder	Projectlocatie	Contract	Ingekomen	Uitgegaan
05-03-20	126135	13:35	11:34	75BNT8		De Groot Beekbergen	APELDOORN VLIJTSEWEG	10171380	30,600 Kg	0 Kg
05-03-20	126136	07:31	11:35	07BJH6		De Groot Beekbergen	APELDOORN VLIJTSEWEG	10171380	38,140 Kg	0 Kg
05-03-20	126138	15:21	11:35	76BJZ2		Van Leusden Transportbedrijf	APELDOORN VLIJTSEWEG	10171380	33,240 Kg	0 Kg
05-03-20	126156	15:59	12:01	76BFT8		Van Leusden Transportbedrijf	APELDOORN VLIJTSEWEG	10171380	35,740 Kg	0 Kg
05-03-20	126253	13:35	14:52	75BNT8		De Groot Beekbergen	APELDOORN VLIJTSEWEG	10171380	33,620 Kg	0 Kg
05-03-20	126259	07:31	15:03	07BJH6		De Groot Beekbergen	APELDOORN VLIJTSEWEG	10171380	39,000 Kg	0 Kg
05-03-20	126279	15:21	15:22	76BJZ2		Van Leusden Transportbedrijf	APELDOORN VLIJTSEWEG	10171380	37,100 Kg	0 Kg
05-03-20	126290	15:59	15:39	76BFT8		Van Leusden Transportbedrijf	APELDOORN VLIJTSEWEG	10171380	37,660 Kg	0 Kg
06-03-20	126334	11:49	06:36	27BGP5		De Groot Beekbergen	APELDOORN VLIJTSEWEG	10171380	34,800 Kg	0 Kg
06-03-20	126339	00:00	06:50	BZTX43		De Groot Beekbergen	APELDOORN VLIJTSEWEG	10171380	33,360 Kg	0 Kg
06-03-20	126340	13:35	06:51	75BNT8		De Groot Beekbergen	APELDOORN VLIJTSEWEG	10171380	34,600 Kg	0 Kg
06-03-20	126342	07:31	06:54	07BJH6		De Groot Beekbergen	APELDOORN VLIJTSEWEG	10171380	35,580 Kg	0 Kg
06-03-20	126350	15:21	07:17	76BJZ2		Van Leusden Transportbedrijf	APELDOORN VLIJTSEWEG	10171380	33,480 Kg	0 Kg
06-03-20	126355	06:43	07:34	00BGT3		De Covik Recycling BV	APELDOORN VLIJTSEWEG	10171380	34,880 Kg	0 Kg
06-03-20	126370	07:37	07:47	14BFT1		De Covik Recycling BV	APELDOORN VLIJTSEWEG	10171380	33,720 Kg	0 Kg
06-03-20	126374	15:59	07:52	76BFT8		Van Leusden Transportbedrijf	APELDOORN VLIJTSEWEG	10171380	37,740 Kg	0 Kg
06-03-20	126421	11:49	09:19	27BGP5		De Groot Beekbergen	APELDOORN VLIJTSEWEG	10171380	35,860 Kg	0 Kg
06-03-20	126430	00:00	09:39	BZTX43		De Groot Beekbergen	APELDOORN VLIJTSEWEG	10171380	36,180 Kg	0 Kg
06-03-20	126435	13:35	09:45	75BNT8		De Groot Beekbergen	APELDOORN VLIJTSEWEG	10171380	34,100 Kg	0 Kg
06-03-20	126439	07:31	06:51	07BJH6		De Groot Beekbergen	APELDOORN VLIJTSEWEG	10171380	36,040 Kg	0 Kg
06-03-20	126455	15:21	10:09	76BJZ2		Van Leusden Transportbedrijf	APELDOORN VLIJTSEWEG	10171380	37,760 Kg	0 Kg
06-03-20	126484	15:59	10:58	76BFT8		Van Leusden Transportbedrijf	APELDOORN VLIJTSEWEG	10171380	36,160 Kg	0 Kg
06-03-20	126494	06:43	11:12	00BGT3		De Covik Recycling BV	APELDOORN VLIJTSEWEG	10171380	37,280 Kg	0 Kg
06-03-20	126495	07:48	11:14	14BFT1		De Covik Recycling BV	APELDOORN VLIJTSEWEG	10171380	33,460 Kg	0 Kg
06-03-20	126532	11:49	12:30	27BGP5		De Groot Beekbergen	APELDOORN VLIJTSEWEG	10171380	33,180 Kg	0 Kg
06-03-20	126555	00:00	13:23	BZTX43		De Groot Beekbergen	APELDOORN VLIJTSEWEG	10171380	32,240 Kg	0 Kg
06-03-20	126556	13:35	13:26	75BNT8		De Groot Beekbergen	APELDOORN VLIJTSEWEG	10171380	33,900 Kg	0 Kg
06-03-20	126567	07:31	13:36	07BJH6		De Groot Beekbergen	APELDOORN VLIJTSEWEG	10171380	38,580 Kg	0 Kg
06-03-20	126591	15:21	14:06	76BJZ2		Van Leusden Transportbedrijf	APELDOORN VLIJTSEWEG	10171380	37,500 Kg	0 Kg
06-03-20	126611	15:21	14:37	76BJZ2		Van Leusden Transportbedrijf	APELDOORN VLIJTSEWEG	10171380	37,800 Kg	0 Kg
06-03-20	126621	06:43	14:52	00BGT3		De Covik Recycling BV	APELDOORN VLIJTSEWEG	10171380	34,620 Kg	0 Kg
06-03-20	126623	07:48	14:53	14BFT1		De Covik Recycling BV	APELDOORN VLIJTSEWEG	10171380	31,120 Kg	0 Kg
06-03-20	126645	11:49	15:28	27BGP5		De Groot Beekbergen	APELDOORN VLIJTSEWEG	10171380	33,140 Kg	0 Kg
09-03-20	126722	00:00	06:55	BZSV10		De Groot Beekbergen	APELDOORN VLIJTSEWEG	10171380	34,360 Kg	0 Kg
09-03-20	126723	11:49	06:56	27BGP5		De Groot Beekbergen	APELDOORN VLIJTSEWEG	10171380	33,000 Kg	0 Kg
09-03-20	126728	00:00	07:08	BZTX43		De Groot Beekbergen	APELDOORN VLIJTSEWEG	10171380	29,100 Kg	0 Kg
09-03-20	126738	13:35	07:42	75BNT8		De Groot Beekbergen	APELDOORN VLIJTSEWEG	10171380	32,960 Kg	0 Kg
09-03-20	126754	15:59	08:23	76BFT8		Van Leusden Transportbedrijf	APELDOORN VLIJTSEWEG	10171380	35,900 Kg	0 Kg
09-03-20	126759	06:35	08:41	69BJB9		De Covik Recycling BV	APELDOORN VLIJTSEWEG	10171380	32,940 Kg	0 Kg
09-03-20	126760	07:48	08:42	14BFT1		De Covik Recycling BV	APELDOORN VLIJTSEWEG	10171380	32,720 Kg	0 Kg
09-03-20	126765	15:21	08:45	76BJZ2		Van Leusden Transportbedrijf	APELDOORN VLIJTSEWEG	10171380	36,100 Kg	0 Kg
09-03-20	126809	00:00	10:04	BZSV10		De Groot Beekbergen	APELDOORN VLIJTSEWEG	10171380	36,420 Kg	0 Kg
09-03-20	126810	11:49	10:05	27BGP5		De Groot Beekbergen	APELDOORN VLIJTSEWEG	10171380	33,180 Kg	0 Kg
09-03-20	126827	13:35	10:36	75BNT8		De Groot Beekbergen	APELDOORN VLIJTSEWEG	10171380	31,420 Kg	0 Kg
09-03-20	126836	00:00	11:02	BZTX43		De Groot Beekbergen	APELDOORN VLIJTSEWEG	10171380	33,260 Kg	0 Kg
09-03-20	126858	15:59	11:57	76BFT8		Van Leusden Transportbedrijf	APELDOORN VLIJTSEWEG	10171380	35,740 Kg	0 Kg
09-03-20	126859	15:21	11:59	76BJZ2		Van Leusden Transportbedrijf	APELDOORN VLIJTSEWEG	10171380	34,860 Kg	0 Kg
09-03-20	126867	06:35	12:10	69BJB9		De Covik Recycling BV	APELDOORN VLIJTSEWEG	10171380	34,240 Kg	0 Kg
09-03-20	126868	07:48	12:11	14BFT1		De Covik Recycling BV	APELDOORN VLIJTSEWEG	10171380	33,600 Kg	0 Kg
09-03-20	126909	00:00	13:47	BZSV10		De Groot Beekbergen	APELDOORN VLIJTSEWEG	10171380	37,820 Kg	0 Kg
09-03-20	126911	11:49	13:48	27BGP5		De Groot Beekbergen	APELDOORN VLIJTSEWEG	10171380	34,080 Kg	0 Kg
09-03-20	126918	00:00	13:56	BZTX43		De Groot Beekbergen	APELDOORN VLIJTSEWEG	10171380	33,020 Kg	0 Kg
09-03-20	126924	13:35	14:04	75BNT8		De Groot Beekbergen	APELDOORN VLIJTSEWEG	10171380	33,860 Kg	0 Kg

Datum	Ticket	Tijd 1 ^e weging	Tijd 2 ^e weging	Kentekens	Wagennr.	Vervoerder	Projectlocatie	Contract	Ingekomen	Uitgegaan
09-03-20	126956	15:59	14:52	76BFT8		Van Leusden Transportbedrijf	APELDOORN VLIJTSEWEG	10171380	34,320 Kg	0 Kg
09-03-20	126957	15:21	14:55	76BJZ2		Van Leusden Transportbedrijf	APELDOORN VLIJTSEWEG	10171380	36,040 Kg	0 Kg
09-03-20	126966	06:35	15:15	69BJB9		De Covik Recycling BV	APELDOORN VLIJTSEWEG	10171380	35,180 Kg	0 Kg
09-03-20	126967	07:48	15:16	14BFT1		De Covik Recycling BV	APELDOORN VLIJTSEWEG	10171380	36,460 Kg	0 Kg
10-03-20	127014	07:43	06:38	98BKN6		De Groot Beekbergen	APELDOORN VLIJTSEWEG	10171380	32,460 Kg	0 Kg
10-03-20	127016	11:49	06:39	27BGP5		De Groot Beekbergen	APELDOORN VLIJTSEWEG	10171380	35,800 Kg	0 Kg
10-03-20	127022	00:00	06:52	BZSV10		De Groot Beekbergen	APELDOORN VLIJTSEWEG	10171380	38,000 Kg	0 Kg
10-03-20	127024	00:00	07:01	BZTX43		De Groot Beekbergen	APELDOORN VLIJTSEWEG	10171380	33,720 Kg	0 Kg
10-03-20	127033	15:21	07:25	76BJZ2		Van Leusden Transportbedrijf	APELDOORN VLIJTSEWEG	10171380	33,880 Kg	0 Kg
10-03-20	127040	06:35	07:36	69BJB9		De Covik Recycling BV	APELDOORN VLIJTSEWEG	10171380	36,040 Kg	0 Kg
10-03-20	127042	07:48	07:38	14BFT1		De Covik Recycling BV	APELDOORN VLIJTSEWEG	10171380	36,000 Kg	0 Kg
10-03-20	127057	15:59	08:04	76BFT8		Van Leusden Transportbedrijf	APELDOORN VLIJTSEWEG	10171380	36,400 Kg	0 Kg
10-03-20	127112	07:43	08:46	98BKN6		De Groot Beekbergen	APELDOORN VLIJTSEWEG	10171380	35,960 Kg	0 Kg
10-03-20	127114	11:49	09:47	27BGP5		De Groot Beekbergen	APELDOORN VLIJTSEWEG	10171380	33,940 Kg	0 Kg
10-03-20	127121	00:00	09:55	BZSV10		De Groot Beekbergen	APELDOORN VLIJTSEWEG	10171380	36,100 Kg	0 Kg
10-03-20	127131	00:00	10:13	BZTX43		De Groot Beekbergen	APELDOORN VLIJTSEWEG	10171380	31,660 Kg	0 Kg
10-03-20	127148	06:35	10:36	69BJB9		De Covik Recycling BV	APELDOORN VLIJTSEWEG	10171380	35,000 Kg	0 Kg
10-03-20	127149	07:48	10:38	14BFT1		De Covik Recycling BV	APELDOORN VLIJTSEWEG	10171380	34,380 Kg	0 Kg
10-03-20	127158	15:21	10:56	76BJZ2		Van Leusden Transportbedrijf	APELDOORN VLIJTSEWEG	10171380	38,360 Kg	0 Kg
10-03-20	127193	15:59	11:42	76BFT8		Van Leusden Transportbedrijf	APELDOORN VLIJTSEWEG	10171380	36,700 Kg	0 Kg
10-03-20	127239	11:49	13:32	27BGP5		De Groot Beekbergen	APELDOORN VLIJTSEWEG	10171380	34,640 Kg	0 Kg
10-03-20	127243	07:43	13:37	98BKN6		De Groot Beekbergen	APELDOORN VLIJTSEWEG	10171380	37,200 Kg	0 Kg
10-03-20	127246	00:00	13:40	BZSV10		De Groot Beekbergen	APELDOORN VLIJTSEWEG	10171380	42,500 Kg	0 Kg
10-03-20	127254	00:00	13:47	BZTX43		De Groot Beekbergen	APELDOORN VLIJTSEWEG	10171380	29,540 Kg	0 Kg
10-03-20	127287	15:21	14:34	76BJZ2		Van Leusden Transportbedrijf	APELDOORN VLIJTSEWEG	10171380	36,020 Kg	0 Kg
10-03-20	127288	06:35	14:35	69BJB9		De Covik Recycling BV	APELDOORN VLIJTSEWEG	10171380	34,240 Kg	0 Kg
10-03-20	127298	07:48	14:50	14BFT1		De Covik Recycling BV	APELDOORN VLIJTSEWEG	10171380	30,580 Kg	0 Kg
10-03-20	127298	15:59	14:57	76BFT8		Van Leusden Transportbedrijf	APELDOORN VLIJTSEWEG	10171380	35,240 Kg	0 Kg
11-03-20	127362	00:00	06:36	BZSV10		De Groot Beekbergen	APELDOORN VLIJTSEWEG	10171380	39,040 Kg	0 Kg
11-03-20	127364	00:00	06:38	BZTX43		De Groot Beekbergen	APELDOORN VLIJTSEWEG	10171380	33,580 Kg	0 Kg
11-03-20	127374	07:43	06:59	98BKN6		De Groot Beekbergen	APELDOORN VLIJTSEWEG	10171380	36,000 Kg	0 Kg
11-03-20	127374	11:49	07:01	27BGP5		De Groot Beekbergen	APELDOORN VLIJTSEWEG	10171380	35,660 Kg	0 Kg
11-03-20	127383	15:21	07:23	76BJZ2		Van Leusden Transportbedrijf	APELDOORN VLIJTSEWEG	10171380	36,040 Kg	0 Kg
11-03-20	127390	08:27	07:38	88BLV3		Van Leusden Transportbedrijf	APELDOORN VLIJTSEWEG	10171380	31,500 Kg	0 Kg
11-03-20	127393	06:35	07:43	69BJB9		De Covik Recycling BV	APELDOORN VLIJTSEWEG	10171380	29,760 Kg	0 Kg
11-03-20	127396	07:42	07:49	10BNT5		De Covik Recycling BV	APELDOORN VLIJTSEWEG	10171380	31,220 Kg	0 Kg
11-03-20	127458	00:00	09:34	BZSV10		De Groot Beekbergen	APELDOORN VLIJTSEWEG	10171380	34,040 Kg	0 Kg
11-03-20	127460	00:00	09:39	BZTX43		De Groot Beekbergen	APELDOORN VLIJTSEWEG	10171380	34,360 Kg	0 Kg
11-03-20	127467	07:43	09:50	98BKN6		De Groot Beekbergen	APELDOORN VLIJTSEWEG	10171380	32,880 Kg	0 Kg
11-03-20	127469	11:49	09:52	27BGP5		De Groot Beekbergen	APELDOORN VLIJTSEWEG	10171380	34,580 Kg	0 Kg
11-03-20	127500	15:21	10:47	76BJZ2		Van Leusden Transportbedrijf	APELDOORN VLIJTSEWEG	10171380	35,320 Kg	0 Kg
11-03-20	127523	08:27	11:19	88BLV3		Van Leusden Transportbedrijf	APELDOORN VLIJTSEWEG	10171380	30,660 Kg	0 Kg
11-03-20	127533	07:50	11:38	10BNT5		De Covik Recycling BV	APELDOORN VLIJTSEWEG	10171380	33,460 Kg	0 Kg
11-03-20	127534	06:35	11:40	69BJB9		De Covik Recycling BV	APELDOORN VLIJTSEWEG	10171380	31,820 Kg	0 Kg
11-03-20	127580	00:00	13:17	BZSV10		De Groot Beekbergen	APELDOORN VLIJTSEWEG	10171380	40,520 Kg	0 Kg
11-03-20	127583	00:00	13:18	BZTX43		De Groot Beekbergen	APELDOORN VLIJTSEWEG	10171380	35,120 Kg	0 Kg
11-03-20	127586	07:43	13:21	98BKN6		De Groot Beekbergen	APELDOORN VLIJTSEWEG	10171380	35,100 Kg	0 Kg
11-03-20	127589	11:49	13:27	27BGP5		De Groot Beekbergen	APELDOORN VLIJTSEWEG	10171380	33,880 Kg	0 Kg
11-03-20	127636	15:21	14:32	76BJZ2		Van Leusden Transportbedrijf	APELDOORN VLIJTSEWEG	10171380	37,240 Kg	0 Kg
11-03-20	127642	06:35	14:42	69BJB9		De Covik Recycling BV	APELDOORN VLIJTSEWEG	10171380	31,520 Kg	0 Kg
11-03-20	127643	08:27	14:44	88BLV3		Van Leusden Transportbedrijf	APELDOORN VLIJTSEWEG	10171380	33,740 Kg	0 Kg
12-03-20	127706	07:43	06:38	98BKN6		De Groot Beekbergen	APELDOORN VLIJTSEWEG	10171380	30,980 Kg	0 Kg
12-03-20	127709	00:00	06:42	BZSV10		De Groot Beekbergen	APELDOORN VLIJTSEWEG	10171380	34,440 Kg	0 Kg
12-03-20	127711	07:19	06:49	24BGP5		De Groot Beekbergen	APELDOORN VLIJTSEWEG	10171380	35,340 Kg	0 Kg
12-03-20	127716	13:35	07:02	75BNT8		De Groot Beekbergen	APELDOORN VLIJTSEWEG	10171380	33,360 Kg	0 Kg
12-03-20	127725	07:48	07:25	14BFT1		De Covik Recycling BV	APELDOORN VLIJTSEWEG	10171380	33,640 Kg	0 Kg
12-03-20	127726	06:35	07:26	69BJB9		De Covik Recycling BV	APELDOORN VLIJTSEWEG	10171380	30,540 Kg	0 Kg
12-03-20	127733	15:21	07:37	76BJZ2		Van Leusden Transportbedrijf	APELDOORN VLIJTSEWEG	10171380	33,860 Kg	0 Kg
12-03-20	127747	15:59	07:51	76BFT8		Van Leusden Transportbedrijf	APELDOORN VLIJTSEWEG	10171380	36,240 Kg	0 Kg
12-03-20	127809	07:43	09:39	98BKN6		De Groot Beekbergen	APELDOORN VLIJTSEWEG	10171380	33,980 Kg	0 Kg
12-03-20	127814	00:00	09:42	BZSV10		De Groot Beekbergen	APELDOORN VLIJTSEWEG	10171380	35,000 Kg	0 Kg
12-03-20	127819	07:19	09:50	24BGP5		De Groot Beekbergen	APELDOORN VLIJTSEWEG	10171380	33,900 Kg	0 Kg
12-03-20	127824	13:35	10:01	75BNT8		De Groot Beekbergen	APELDOORN VLIJTSEWEG	10171380	31,860 Kg	0 Kg
12-03-20	127870	07:48	11:12	14BFT1		De Covik Recycling BV	APELDOORN VLIJTSEWEG	10171380	31,800 Kg	0 Kg
12-03-20	127872	06:35	11:13	69BJB9		De Covik Recycling BV	APELDOORN VLIJTSEWEG	10171380	30,440 Kg	0 Kg

Datum	Ticket	Tijd 1 ^e weging	Tijd 2 ^e weging	Kenteken	Wagennr.	Vervoerder	Projectlocatie	Contract	Ingekomen	Uitgegaan
12-03-20	127875	15:21	11:16	76BJZ2		Van Leusden Transportbedrijf	APELDOORN VLIJTSEWEG	10171380	35,700 Kg	0 Kg
12-03-20	127893	15:59	11:32	76BFT8		Van Leusden Transportbedrijf	APELDOORN VLIJTSEWEG	10171380	34,780 Kg	0 Kg
12-03-20	127958	07:43	13:33	98BKN6		De Groot Beekbergen	APELDOORN VLIJTSEWEG	10171380	33,900 Kg	0 Kg
12-03-20	127961	00:00	13:37	BZSV10		De Groot Beekbergen	APELDOORN VLIJTSEWEG	10171380	32,280 Kg	0 Kg
12-03-20	127962	07:19	13:38	24BGP5		De Groot Beekbergen	APELDOORN VLIJTSEWEG	10171380	36,640 Kg	0 Kg
12-03-20	127966	13:35	13:46	75BNT8		De Groot Beekbergen	APELDOORN VLIJTSEWEG	10171380	35,280 Kg	0 Kg
12-03-20	127985	06:35	14:05	69BJB9		De Covik Recycling BV	APELDOORN VLIJTSEWEG	10171380	34,680 Kg	0 Kg
12-03-20	127986	07:48	14:06	14BFT1		De Covik Recycling BV	APELDOORN VLIJTSEWEG	10171380	32,240 Kg	0 Kg
12-03-20	128022	15:21	14:47	76BJZ2		Van Leusden Transportbedrijf	APELDOORN VLIJTSEWEG	10171380	38,580 Kg	0 Kg
12-03-20	128039	15:59	15:14	76BFT8		Van Leusden Transportbedrijf	APELDOORN VLIJTSEWEG	10171380	34,700 Kg	0 Kg
13-03-20	128112	07:43	06:57	98BKN6		De Groot Beekbergen	APELDOORN VLIJTSEWEG	10171380	33,740 Kg	0 Kg
13-03-20	128113	07:48	07:01	14BFT1		De Covik Recycling BV	APELDOORN VLIJTSEWEG	10171380	32,340 Kg	0 Kg
13-03-20	128117	15:21	07:12	76BJZ2		Van Leusden Transportbedrijf	APELDOORN VLIJTSEWEG	10171380	35,420 Kg	0 Kg
13-03-20	128149	15:59	07:57	76BFT8		Van Leusden Transportbedrijf	APELDOORN VLIJTSEWEG	10171380	36,800 Kg	0 Kg
13-03-20	128225	07:43	09:48	98BKN6		De Groot Beekbergen	APELDOORN VLIJTSEWEG	10171380	33,480 Kg	0 Kg
13-03-20	128231	07:48	09:54	14BFT1		De Covik Recycling BV	APELDOORN VLIJTSEWEG	10171380	28,400 Kg	0 Kg
13-03-20	128265	15:21	10:49	76BJZ2		Van Leusden Transportbedrijf	APELDOORN VLIJTSEWEG	10171380	36,200 Kg	0 Kg
13-03-20	128294	15:59	11:35	76BFT8		Van Leusden Transportbedrijf	APELDOORN VLIJTSEWEG	10171380	32,760 Kg	0 Kg
13-03-20	128340	07:43	13:14	98BKN6		De Groot Beekbergen	APELDOORN VLIJTSEWEG	10171380	36,340 Kg	0 Kg
Aantal vrachten: 137									Subtotaal: 4,733,200 Kg	0 Kg
Totaal aantal vrachten: 137									Totaal: 4,733,200 Kg	0 Kg

Weegoverzicht op contract/afvalstroomnummer



Klant/Leverancier: 13319- Pannekoek GWW BV
Afvalstroomnummer: 062502010311
Product: GRB032

Datum	Ticket	Tijd 1 ^e weging	Tijd 2 ^e weging	Kenteken	Wagennr.	Vervoerder	Projectlocatie	Contract	Ingekomen	Uitgegaan
05-03-20	51377	07:36	14:55	27BGP5		De Groot Beekbergen	APELDOORN VLIJTSEWEG	10209795	33.980 Kg	0 Kg
05-03-20	51378	07:23	14:56	98BKN6		De Groot Beekbergen	APELDOORN VLIJTSEWEG	10209795	35.560 Kg	0 Kg
Aantal vrachten: 2									69,540 Kg	0 Kg
Totaal aantal vrachten: 2									69,540 Kg	0 Kg

Weegoverzicht op contract/afvalstroomnummer



Klant/Leverancier: 13319- Pannekoek GWW BV
Afvalstroomnummer: 062502010151
Product: TRG002

Datum	Ticket	Tijd 1 ^e weging	Tijd 2 ^e weging	Kentekens	Wagennr.	Vervoerder	Projectlocatie	Contract	Ingekomen	Uitgegaan
26-02-20	50623	07:36	06:49	27BGP5		De Groot Beekbergen	APELDOORN VLIJTSEWEG	10198390	36.400 Kg	0 Kg
26-02-20	50625	09:24	06:57	07BJH6		De Groot Beekbergen	APELDOORN VLIJTSEWEG	10198390	39.440 Kg	0 Kg
26-02-20	50626	00:00	07:10	BZSV10		De Groot Beekbergen	APELDOORN VLIJTSEWEG	10198390	36.740 Kg	0 Kg
26-02-20	50630	07:23	07:23	98BKN6		De Groot Beekbergen	APELDOORN VLIJTSEWEG	10198390	39.040 Kg	0 Kg
26-02-20	50631	07:36	07:36	24BGP5		De Groot Beekbergen	APELDOORN VLIJTSEWEG	10198390	42.540 Kg	0 Kg
26-02-20	50633	07:49	07:49	75BNT8		De Groot Beekbergen	APELDOORN VLIJTSEWEG	10198390	34.060 Kg	0 Kg
26-02-20	50636	07:49	07:59	76BJZ2		Van Leusden Transportbedrijf	APELDOORN VLIJTSEWEG	10198390	40.380 Kg	0 Kg
26-02-20	50641	08:19	08:30	00BG73			APELDOORN VLIJTSEWEG	10198390	42.980 Kg	0 Kg
26-02-20	50642	08:21	08:31	69BJB9			APELDOORN VLIJTSEWEG	10198390	34.180 Kg	0 Kg
26-02-20	50643	08:41	08:42	76BFT8		Van Leusden Transportbedrijf	APELDOORN VLIJTSEWEG	10198390	37.260 Kg	0 Kg
26-02-20	50645	08:46	08:45	88BLV3		Van Leusden Transportbedrijf	APELDOORN VLIJTSEWEG	10198390	34.940 Kg	0 Kg
26-02-20	50652	07:36	09:34	27BGP5		De Groot Beekbergen	APELDOORN VLIJTSEWEG	10198390	35.880 Kg	0 Kg
26-02-20	50656	09:24	09:47	07BJH6		De Groot Beekbergen	APELDOORN VLIJTSEWEG	10198390	35.480 Kg	0 Kg
26-02-20	50659	00:00	09:52	BZSV10		De Groot Beekbergen	APELDOORN VLIJTSEWEG	10198390	36.560 Kg	0 Kg
26-02-20	50666	07:23	10:11	98BKN6		De Groot Beekbergen	APELDOORN VLIJTSEWEG	10198390	34.520 Kg	0 Kg
26-02-20	50669	07:39	10:25	24BGP5		De Groot Beekbergen	APELDOORN VLIJTSEWEG	10198390	36.620 Kg	0 Kg
26-02-20	50670	07:53	10:29	75BNT8		De Groot Beekbergen	APELDOORN VLIJTSEWEG	10198390	35.400 Kg	0 Kg
26-02-20	50676	11:12	11:12	BVST89		De Groot Beekbergen	APELDOORN VLIJTSEWEG	10198390	36.600 Kg	0 Kg
26-02-20	50678	11:12	07:51	BVST89		De Groot Beekbergen	APELDOORN VLIJTSEWEG	10198390	36.220 Kg	0 Kg
26-02-20	50687	07:49	11:34	76BJZ2		Van Leusden Transportbedrijf	APELDOORN VLIJTSEWEG	10198390	31.860 Kg	0 Kg
26-02-20	50690	08:33	12:06	00BG73		De Covik Recycling BV	APELDOORN VLIJTSEWEG	10198390	34.240 Kg	0 Kg
26-02-20	50691	08:33	12:07	00BG73		De Covik Recycling BV	APELDOORN VLIJTSEWEG	10198390	32.220 Kg	0 Kg
26-02-20	50692	08:41	12:12	76BFT8		Van Leusden Transportbedrijf	APELDOORN VLIJTSEWEG	10198390	30.360 Kg	0 Kg
26-02-20	50697	08:49	12:25	88BLV3		De Groot Beekbergen	APELDOORN VLIJTSEWEG	10198390	37.600 Kg	0 Kg
26-02-20	50700	07:36	12:44	27BGP5		De Groot Beekbergen	APELDOORN VLIJTSEWEG	10198390	34.400 Kg	0 Kg
26-02-20	50709	09:24	13:16	07BJH6		De Groot Beekbergen	APELDOORN VLIJTSEWEG	10198390	37.800 Kg	0 Kg
26-02-20	50710	00:00	13:24	BZSV10		De Groot Beekbergen	APELDOORN VLIJTSEWEG	10198390	39.800 Kg	0 Kg
26-02-20	50714	07:23	13:47	98BKN6		De Groot Beekbergen	APELDOORN VLIJTSEWEG	10198390	38.240 Kg	0 Kg
26-02-20	50715	07:39	13:56	24BGP5		De Groot Beekbergen	APELDOORN VLIJTSEWEG	10198390	37.780 Kg	0 Kg
26-02-20	50718	07:53	13:59	75BNT8		De Groot Beekbergen	APELDOORN VLIJTSEWEG	10198390	34.640 Kg	0 Kg
26-02-20	50719	11:12	14:04	BVST89		De Groot Beekbergen	APELDOORN VLIJTSEWEG	10198390	37.580 Kg	0 Kg
26-02-20	50725	07:49	14:47	76BJZ2		Van Leusden Transportbedrijf	APELDOORN VLIJTSEWEG	10198390	33.420 Kg	0 Kg
26-02-20	50733	08:33	15:12	00BG73		De Covik Recycling BV	APELDOORN VLIJTSEWEG	10198390	31.760 Kg	0 Kg
26-02-20	50735	08:33	15:13	69BJB9		De Covik Recycling BV	APELDOORN VLIJTSEWEG	10198390	32.180 Kg	0 Kg
26-02-20	50737	08:41	15:25	76BFT8		Van Leusden Transportbedrijf	APELDOORN VLIJTSEWEG	10198390	36.480 Kg	0 Kg
26-02-20	50738	08:49	15:27	88BLV3		Van Leusden Transportbedrijf	APELDOORN VLIJTSEWEG	10198390	32.900 Kg	0 Kg
26-02-20	50743	07:36	15:40	27BGP5		De Groot Beekbergen	APELDOORN VLIJTSEWEG	10198390	35.880 Kg	0 Kg
26-02-20	50757	07:36	06:51	27BGP5		De Groot Beekbergen	APELDOORN VLIJTSEWEG	10198390	36.200 Kg	0 Kg
26-02-20	50762	00:00	07:04	BZSV10		De Groot Beekbergen	APELDOORN VLIJTSEWEG	10198390	37.040 Kg	0 Kg
26-02-20	50763	07:23	07:06	98BKN6		De Groot Beekbergen	APELDOORN VLIJTSEWEG	10198390	33.720 Kg	0 Kg
26-02-20	50765	07:39	07:16	24BGP5		De Groot Beekbergen	APELDOORN VLIJTSEWEG	10198390	37.600 Kg	0 Kg
26-02-20	50766	07:53	07:17	75BNT8		De Groot Beekbergen	APELDOORN VLIJTSEWEG	10198390	34.060 Kg	0 Kg
26-02-20	50769	07:37	07:38	BVST89		De Groot Beekbergen	APELDOORN VLIJTSEWEG	10198390	38.480 Kg	0 Kg
26-02-20	50770	09:24	07:46	07BJH6		De Groot Beekbergen	APELDOORN VLIJTSEWEG	10198390	39.440 Kg	0 Kg
26-02-20	50771	08:33	07:52	00BG73		De Covik Recycling BV	APELDOORN VLIJTSEWEG	10198390	33.260 Kg	0 Kg
26-02-20	50772	07:54	07:54	14BFT1		De Covik Recycling BV	APELDOORN VLIJTSEWEG	10198390	33.120 Kg	0 Kg
26-02-20	50773	07:49	08:04	76BJZ2		Van Leusden Transportbedrijf	APELDOORN VLIJTSEWEG	10198390	33.780 Kg	0 Kg
26-02-20	50775	08:49	08:09	88BLV3		Van Leusden Transportbedrijf	APELDOORN VLIJTSEWEG	10198390	31.320 Kg	0 Kg
26-02-20	50779	08:41	08:17	76BFT8		De Groot Beekbergen	APELDOORN VLIJTSEWEG	10198390	34.800 Kg	0 Kg
26-02-20	50793	07:36	09:53	27BGP5		De Groot Beekbergen	APELDOORN VLIJTSEWEG	10198390	36.460 Kg	0 Kg
26-02-20	50794	00:00	09:54	BZSV10		De Groot Beekbergen	APELDOORN VLIJTSEWEG	10198390	38.400 Kg	0 Kg
26-02-20	50795	07:53	10:08	75BNT8		De Groot Beekbergen	APELDOORN VLIJTSEWEG	10198390	34.940 Kg	0 Kg

Datum	Ticket	Tijd 1 ^e weging	Tijd 2 ^e weging	Kenteken	Wagennr.	Vervoerder	Projectlocatie	Contract	Ingekomen	Uitgegaan
27-02-20	50796	07:23	10:09	98BKN6		De Groot Beekbergen	APELDOORN VLIJTSEWEG	10198390	37,260 Kg	0 Kg
27-02-20	50804	09:24	10:37	07BJH6		De Groot Beekbergen	APELDOORN VLIJTSEWEG	10198390	35,800 Kg	0 Kg
27-02-20	50807	07:39	10:45	24BGP5		De Groot Beekbergen	APELDOORN VLIJTSEWEG	10198390	37,840 Kg	0 Kg
27-02-20	50811	07:37	11:02	BVST89		De Groot Beekbergen	APELDOORN VLIJTSEWEG	10198390	32,340 Kg	0 Kg
27-02-20	50819	07:49	11:47	76BJZ2		Van Leusden Transportbedrijf	APELDOORN VLIJTSEWEG	10198390	32,360 Kg	0 Kg
27-02-20	50821	08:49	11:48	88BLV3		Van Leusden Transportbedrijf	APELDOORN VLIJTSEWEG	10198390	37,080 Kg	0 Kg
27-02-20	50830	12:12	12:01	76BFT8		Van Leusden Transportbedrijf	APELDOORN VLIJTSEWEG	10198390	33,880 Kg	0 Kg
27-02-20	50844	07:36	13:27	27BGP5		De Groot Beekbergen	APELDOORN VLIJTSEWEG	10198390	35,000 Kg	0 Kg
Aantal vrachten: 60								Subtotaal:	2,146,420 Kg	0 Kg
Totaal aantal vrachten: 60								Totaal:	2,146,420 Kg	0 Kg

Weging op	Weging 1	Weging 2	Ton (netto)	Richting	Kentekens	Afvalstroom/ Analyse nummer	HerkomstAdres	Plaatsnaam herkomst	Postcode herkomst	Weegboncode	Opdrachtgever
27-02-2020 12:50:00.00	54420	19740	34,68	inkomend	00-BGT-3	69552000158	Vijitseweg 114	Apeldoorn	7317 AG	47531	Pannekoek GWW B.V.
27-02-2020 12:53:00.00	52020	18260	33,76	inkomend	14-BFT-1	69552000158	Vijitseweg 114	Apeldoorn	7317 AG	47532	Pannekoek GWW B.V.
27-02-2020 13:44:00.00	50940	18740	32,2	inkomend	75-BNT-8	69552000158	Vijitseweg 114	Apeldoorn	7317 AG	47535	Pannekoek GWW B.V.
27-02-2020 13:50:00.00	56600	17680	38,92	inkomend	BZ-SV-10	69552000158	Vijitseweg 114	Apeldoorn	7317 AG	47537	Pannekoek GWW B.V.
27-02-2020 13:53:00.00	51520	16700	34,82	inkomend	98-BKN-6	69552000158	Vijitseweg 114	Apeldoorn	7317 AG	47538	Pannekoek GWW B.V.
27-02-2020 14:11:00.00	49960	16580	33,38	inkomend	BV-ST-89	69552000158	Vijitseweg 114	Apeldoorn	7317 AG	47541	Pannekoek GWW B.V.
27-02-2020 14:17:00.00	52240	16400	35,84	inkomend	07-BJH-6	69552000158	Vijitseweg 114	Apeldoorn	7317 AG	47543	Pannekoek GWW B.V.
27-02-2020 14:49:00.00	52920	17780	35,14	inkomend	24-BGP-5	69552000158	Vijitseweg 114	Apeldoorn	7317 AG	47549	Pannekoek GWW B.V.
27-02-2020 15:21:00.00	50680	17620	33,06	inkomend	76-BJZ-2	69552000158	Vijitseweg 114	Apeldoorn	7317 AG	47559	Pannekoek GWW B.V.
27-02-2020 15:24:00.00	54920	20220	34,7	inkomend	88-BLV-3	69552000158	Vijitseweg 114	Apeldoorn	7317 AG	47560	Pannekoek GWW B.V.
27-02-2020 15:39:00.00	53540	17880	35,66	inkomend	76-BFT-8	69552000158	Vijitseweg 114	Apeldoorn	7317 AG	47562	Pannekoek GWW B.V.
28-02-2020 06:53:00.00	51460	16700	34,76	inkomend	98-BKN-6	69552000158	Vijitseweg 114	Apeldoorn	7317 AG	47570	Pannekoek GWW B.V.
28-02-2020 06:56:00.00	53180	17680	35,5	inkomend	BZ-SV-10	69552000158	Vijitseweg 114	Apeldoorn	7317 AG	47571	Pannekoek GWW B.V.
28-02-2020 07:00:00.00	51440	18520	32,92	inkomend	27-BGP-5	69552000158	Vijitseweg 114	Apeldoorn	7317 AG	47572	Pannekoek GWW B.V.
28-02-2020 07:05:00.00	51180	18740	32,44	inkomend	75-BNT-8	69552000158	Vijitseweg 114	Apeldoorn	7317 AG	47573	Pannekoek GWW B.V.
28-02-2020 07:10:00.00	47480	16400	31,08	inkomend	07-BJH-6	69552000158	Vijitseweg 114	Apeldoorn	7317 AG	47574	Pannekoek GWW B.V.
28-02-2020 07:14:00.00	53280	17780	35,5	inkomend	24-BGP-5	69552000158	Vijitseweg 114	Apeldoorn	7317 AG	47575	Pannekoek GWW B.V.
28-02-2020 07:24:00.00	50780	17620	33,16	inkomend	76-BJZ-2	69552000158	Vijitseweg 114	Apeldoorn	7317 AG	47576	Pannekoek GWW B.V.
28-02-2020 07:34:00.00	45840	16580	29,26	inkomend	BV-ST-89	69552000158	Vijitseweg 114	Apeldoorn	7317 AG	47578	Pannekoek GWW B.V.
28-02-2020 07:37:00.00	54020	20220	33,8	inkomend	88-BLV-3	69552000158	Vijitseweg 114	Apeldoorn	7317 AG	47579	Pannekoek GWW B.V.
28-02-2020 07:40:00.00	50380	18260	32,12	inkomend	14-BFT-1	69552000158	Vijitseweg 114	Apeldoorn	7317 AG	47580	Pannekoek GWW B.V.
28-02-2020 07:43:00.00	54180	19740	34,44	inkomend	00-BGT-3	69552000158	Vijitseweg 114	Apeldoorn	7317 AG	47581	Pannekoek GWW B.V.
28-02-2020 07:46:00.00	52800	17880	34,92	inkomend	76-BFT-8	69552000158	Vijitseweg 114	Apeldoorn	7317 AG	47582	Pannekoek GWW B.V.
28-02-2020 08:49:00.00	50460	18820	31,64	inkomend	BZ-TX-43	69552000158	Vijitseweg 114	Apeldoorn	7317 AG	47590	Pannekoek GWW B.V.
28-02-2020 10:13:00.00	52800	18740	34,06	inkomend	75-BNT-8	69552000158	Vijitseweg 114	Apeldoorn	7317 AG	47601	Pannekoek GWW B.V.
28-02-2020 10:16:00.00	54100	16700	37,4	inkomend	98-BKN-6	69552000158	Vijitseweg 114	Apeldoorn	7317 AG	47602	Pannekoek GWW B.V.
28-02-2020 10:22:00.00	54200	17680	36,52	inkomend	BZ-SV-10	69552000158	Vijitseweg 114	Apeldoorn	7317 AG	47603	Pannekoek GWW B.V.
28-02-2020 10:29:00.00	55860	16580	39,28	inkomend	BV-ST-89	69552000158	Vijitseweg 114	Apeldoorn	7317 AG	47605	Pannekoek GWW B.V.
28-02-2020 10:40:00.00	54240	17780	36,46	inkomend	24-BGP-5	69552000158	Vijitseweg 114	Apeldoorn	7317 AG	47606	Pannekoek GWW B.V.
28-02-2020 10:50:00.00	52220	18520	33,7	inkomend	27-BGP-5	69552000158	Vijitseweg 114	Apeldoorn	7317 AG	47608	Pannekoek GWW B.V.
28-02-2020 11:16:00.00	55900	17620	38,28	inkomend	76-BJZ-2	69552000158	Vijitseweg 114	Apeldoorn	7317 AG	47613	Pannekoek GWW B.V.
28-02-2020 11:27:00.00	55160	20220	34,94	inkomend	88-BLV-3	69552000158	Vijitseweg 114	Apeldoorn	7317 AG	47615	Pannekoek GWW B.V.
28-02-2020 11:42:00.00	52220	16400	35,82	inkomend	07-BJH-6	69552000158	Vijitseweg 114	Apeldoorn	7317 AG	47618	Pannekoek GWW B.V.
28-02-2020 11:59:00.00	56580	18260	38,32	inkomend	14-BFT-1	69552000158	Vijitseweg 114	Apeldoorn	7317 AG	47620	Pannekoek GWW B.V.
28-02-2020 12:03:00.00	59740	19740	40	inkomend	00-BGT-3	69552000158	Vijitseweg 114	Apeldoorn	7317 AG	47621	Pannekoek GWW B.V.
28-02-2020 12:15:00.00	56200	17880	38,32	inkomend	76-BFT-8	69552000158	Vijitseweg 114	Apeldoorn	7317 AG	47623	Pannekoek GWW B.V.
28-02-2020 13:19:00.00	53100	18820	34,28	inkomend	BZ-TX-43	69552000158	Vijitseweg 114	Apeldoorn	7317 AG	47628	Pannekoek GWW B.V.
28-02-2020 13:47:00.00	51420	18740	32,68	inkomend	75-BNT-8	69552000158	Vijitseweg 114	Apeldoorn	7317 AG	47631	Pannekoek GWW B.V.
28-02-2020 13:52:00.00	51040	16700	34,34	inkomend	98-BKN-6	69552000158	Vijitseweg 114	Apeldoorn	7317 AG	47633	Pannekoek GWW B.V.
28-02-2020 13:55:00.00	52320	18520	33,8	inkomend	27-BGP-5	69552000158	Vijitseweg 114	Apeldoorn	7317 AG	47634	Pannekoek GWW B.V.

28-02-2020	14:05:00.00	58120	17680	40,44	inkomend	BZ-SV-10	69552000158	Vijitsegweg 114	Apeldoorn	7317 AG	47638	Pannekoek GWW B.V.
28-02-2020	14:16:00.00	51020	16580	34,44	inkomend	BV-ST-89	69552000158	Vijitsegweg 114	Apeldoorn	7317 AG	47639	Pannekoek GWW B.V.
28-02-2020	14:31:00.00	55380	17780	37,6	inkomend	24-BGP-5	69552000158	Vijitsegweg 114	Apeldoorn	7317 AG	47643	Pannekoek GWW B.V.
28-02-2020	14:46:00.00	51720	20220	31,5	inkomend	88-BLV-3	69552000158	Vijitsegweg 114	Apeldoorn	7317 AG	47646	Pannekoek GWW B.V.
28-02-2020	14:52:00.00	51480	16400	35,08	inkomend	07-BIH-6	69552000158	Vijitsegweg 114	Apeldoorn	7317 AG	47648	Pannekoek GWW B.V.
28-02-2020	15:36:00.00	53640	17880	35,76	inkomend	76-BFT-8	69552000158	Vijitsegweg 114	Apeldoorn	7317 AG	47652	Pannekoek GWW B.V.
28-02-2020	15:44:00.00	53140	17620	35,52	inkomend	76-BJZ-2	69552000158	Vijitsegweg 114	Apeldoorn	7317 AG	47654	Pannekoek GWW B.V.
02-03-2020	06:35:00.00	51700	16700	35	inkomend	98-BKN-6	69552000158	Vijitsegweg 114	Apeldoorn	7317 AG	47668	Pannekoek GWW B.V.
02-03-2020	06:37:00.00	50300	18520	31,78	inkomend	27-BGP-5	69552000158	Vijitsegweg 114	Apeldoorn	7317 AG	47669	Pannekoek GWW B.V.
02-03-2020	06:41:00.00	54680	17680	37	inkomend	BZ-SV-10	69552000158	Vijitsegweg 114	Apeldoorn	7317 AG	47670	Pannekoek GWW B.V.
02-03-2020	06:44:00.00	50400	16400	34	inkomend	07-BIH-6	69552000158	Vijitsegweg 114	Apeldoorn	7317 AG	47671	Pannekoek GWW B.V.
02-03-2020	06:53:00.00	53100	17780	35,32	inkomend	24-BGP-5	69552000158	Vijitsegweg 114	Apeldoorn	7317 AG	47672	Pannekoek GWW B.V.
02-03-2020	07:11:00.00	52620	16580	36,04	inkomend	BV-ST-89	69552000158	Vijitsegweg 114	Apeldoorn	7317 AG	47673	Pannekoek GWW B.V.
02-03-2020	07:29:00.00	53980	18820	35,16	inkomend	BZ-TX-43	69552000158	Vijitsegweg 114	Apeldoorn	7317 AG	47674	Pannekoek GWW B.V.
02-03-2020	07:51:00.00	52360	17620	34,74	inkomend	76-BJZ-2	69552000158	Vijitsegweg 114	Apeldoorn	7317 AG	47676	Pannekoek GWW B.V.
02-03-2020	07:57:00.00	52600	18260	34,34	inkomend	14-BFT-1	69552000158	Vijitsegweg 114	Apeldoorn	7317 AG	47677	Pannekoek GWW B.V.
02-03-2020	08:00:00.00	56760	18340	38,42	inkomend	69-BJB-9	69552000158	Vijitsegweg 114	Apeldoorn	7317 AG	47678	Pannekoek GWW B.V.
02-03-2020	08:06:00.00	54500	17880	36,62	inkomend	76-BFT-8	69552000158	Vijitsegweg 114	Apeldoorn	7317 AG	47679	Pannekoek GWW B.V.
02-03-2020	08:29:00.00	52360	20220	32,14	inkomend	88-BLV-3	69552000158	Vijitsegweg 114	Apeldoorn	7317 AG	47680	Pannekoek GWW B.V.
02-03-2020	09:59:00.00	50860	16700	34,16	inkomend	98-BKN-6	69552000158	Vijitsegweg 114	Apeldoorn	7317 AG	47688	Pannekoek GWW B.V.
02-03-2020	10:02:00.00	53160	18520	34,64	inkomend	27-BGP-5	69552000158	Vijitsegweg 114	Apeldoorn	7317 AG	47689	Pannekoek GWW B.V.
02-03-2020	10:05:00.00	55260	17680	37,58	inkomend	BZ-SV-10	69552000158	Vijitsegweg 114	Apeldoorn	7317 AG	47690	Pannekoek GWW B.V.
02-03-2020	10:49:00.00	55280	17780	37,5	inkomend	24-BGP-5	69552000158	Vijitsegweg 114	Apeldoorn	7317 AG	47694	Pannekoek GWW B.V.
02-03-2020	11:00:00.00	51220	16400	34,82	inkomend	07-BIH-6	69552000158	Vijitsegweg 114	Apeldoorn	7317 AG	47697	Pannekoek GWW B.V.
02-03-2020	11:26:00.00	51080	16580	34,5	inkomend	BV-ST-89	69552000158	Vijitsegweg 114	Apeldoorn	7317 AG	47700	Pannekoek GWW B.V.
02-03-2020	11:32:00.00	48880	18820	30,06	inkomend	BZ-TX-43	69552000158	Vijitsegweg 114	Apeldoorn	7317 AG	47701	Pannekoek GWW B.V.
02-03-2020	11:50:00.00	49960	18260	31,7	inkomend	14-BFT-1	69552000158	Vijitsegweg 114	Apeldoorn	7317 AG	47704	Pannekoek GWW B.V.
02-03-2020	11:52:00.00	51220	18340	32,88	inkomend	69-BJB-9	69552000158	Vijitsegweg 114	Apeldoorn	7317 AG	47705	Pannekoek GWW B.V.
02-03-2020	11:59:00.00	56660	17880	38,78	inkomend	76-BFT-8	69552000158	Vijitsegweg 114	Apeldoorn	7317 AG	47707	Pannekoek GWW B.V.
02-03-2020	12:19:00.00	52020	17620	34,4	inkomend	76-BJZ-2	69552000158	Vijitsegweg 114	Apeldoorn	7317 AG	47708	Pannekoek GWW B.V.
02-03-2020	12:26:00.00	51820	20220	31,6	inkomend	88-BLV-3	69552000158	Vijitsegweg 114	Apeldoorn	7317 AG	47710	Pannekoek GWW B.V.
02-03-2020	13:35:00.00	52360	16700	35,66	inkomend	98-BKN-6	69552000158	Vijitsegweg 114	Apeldoorn	7317 AG	47716	Pannekoek GWW B.V.
02-03-2020	13:37:00.00	51500	18520	32,98	inkomend	27-BGP-5	69552000158	Vijitsegweg 114	Apeldoorn	7317 AG	47717	Pannekoek GWW B.V.
02-03-2020	13:43:00.00	56460	17680	38,78	inkomend	BZ-SV-10	69552000158	Vijitsegweg 114	Apeldoorn	7317 AG	47718	Pannekoek GWW B.V.
02-03-2020	14:03:00.00	51820	16400	35,42	inkomend	07-BIH-6	69552000158	Vijitsegweg 114	Apeldoorn	7317 AG	47720	Pannekoek GWW B.V.
02-03-2020	14:26:00.00	55000	18820	36,18	inkomend	BZ-TX-43	69552000158	Vijitsegweg 114	Apeldoorn	7317 AG	47725	Pannekoek GWW B.V.
02-03-2020	14:39:00.00	50980	16580	34,4	inkomend	BV-ST-89	69552000158	Vijitsegweg 114	Apeldoorn	7317 AG	47726	Pannekoek GWW B.V.
02-03-2020	15:52:00.00	53700	20220	33,48	inkomend	88-BLV-3	69552000158	Vijitsegweg 114	Apeldoorn	7317 AG	47730	Pannekoek GWW B.V.
02-03-2020	15:58:00.00	53620	17620	36	inkomend	76-BJZ-2	69552000158	Vijitsegweg 114	Apeldoorn	7317 AG	47731	Pannekoek GWW B.V.
02-03-2020	16:35:00.00	53540	17880	35,66	inkomend	76-BFT-8	69552000158	Vijitsegweg 114	Apeldoorn	7317 AG	47733	Pannekoek GWW B.V.
03-03-2020	06:37:00.00	57440	17680	39,76	inkomend	BZ-SV-10	69552000158	Vijitsegweg 114	Apeldoorn	7317 AG	47736	Pannekoek GWW B.V.

03-03-2020 06:40:00.00	50680	16700	33,98	inkomend	98-BKN-6	69552000158	Vijitsegweg 114	Apeldoorn	7317 AG	47737	Pannekoek GWW B.V.
03-03-2020 06:44:00.00	53860	17780	36,08	inkomend	24-BGP-5	69552000158	Vijitsegweg 114	Apeldoorn	7317 AG	47738	Pannekoek GWW B.V.
03-03-2020 06:47:00.00	54220	16400	37,82	inkomend	07-BJH-6	69552000158	Vijitsegweg 114	Apeldoorn	7317 AG	47739	Pannekoek GWW B.V.
03-03-2020 06:54:00.00	52640	18820	33,82	inkomend	BZ-TX-43	69552000158	Vijitsegweg 114	Apeldoorn	7317 AG	47740	Pannekoek GWW B.V.
03-03-2020 06:57:00.00	51200	18740	32,46	inkomend	75-BNT-8	69552000158	Vijitsegweg 114	Apeldoorn	7317 AG	47741	Pannekoek GWW B.V.
03-03-2020 07:03:00.00	52100	18520	33,58	inkomend	27-BGP-5	69552000158	Vijitsegweg 114	Apeldoorn	7317 AG	47742	Pannekoek GWW B.V.
03-03-2020 07:34:00.00	52560	17620	34,94	inkomend	76-BJZ-2	69552000158	Vijitsegweg 114	Apeldoorn	7317 AG	47743	Pannekoek GWW B.V.
03-03-2020 07:53:00.00	53700	20220	33,48	inkomend	88-BLV-3	69552000158	Vijitsegweg 114	Apeldoorn	7317 AG	47747	Pannekoek GWW B.V.
03-03-2020 08:50:00.00	54800	17880	36,92	inkomend	76-BFT-8	69552000158	Vijitsegweg 114	Apeldoorn	7317 AG	47752	Pannekoek GWW B.V.
03-03-2020 10:05:00.00	55460	17680	37,78	inkomend	BZ-SV-10	69552000158	Vijitsegweg 114	Apeldoorn	7317 AG	47760	Pannekoek GWW B.V.
03-03-2020 10:27:00.00	53560	18520	35,04	inkomend	27-BGP-5	69552000158	Vijitsegweg 114	Apeldoorn	7317 AG	47762	Pannekoek GWW B.V.
03-03-2020 10:32:00.00	54500	17780	36,72	inkomend	24-BGP-5	69552000158	Vijitsegweg 114	Apeldoorn	7317 AG	47763	Pannekoek GWW B.V.
03-03-2020 10:35:00.00	52920	18820	34,1	inkomend	BZ-TX-43	69552000158	Vijitsegweg 114	Apeldoorn	7317 AG	47764	Pannekoek GWW B.V.
03-03-2020 10:37:00.00	51540	16400	35,14	inkomend	07-BJH-6	69552000158	Vijitsegweg 114	Apeldoorn	7317 AG	47765	Pannekoek GWW B.V.
03-03-2020 10:39:00.00	52000	16700	35,3	inkomend	98-BKN-6	69552000158	Vijitsegweg 114	Apeldoorn	7317 AG	47766	Pannekoek GWW B.V.
03-03-2020 11:03:00.00	50760	18740	32,02	inkomend	75-BNT-8	69552000158	Vijitsegweg 114	Apeldoorn	7317 AG	47769	Pannekoek GWW B.V.
03-03-2020 11:33:00.00	53800	17620	36,18	inkomend	76-BJZ-2	69552000158	Vijitsegweg 114	Apeldoorn	7317 AG	47773	Pannekoek GWW B.V.
03-03-2020 11:38:00.00	53320	20220	33,1	inkomend	88-BLV-3	69552000158	Vijitsegweg 114	Apeldoorn	7317 AG	47774	Pannekoek GWW B.V.
03-03-2020 12:29:00.00	54940	17880	37,06	inkomend	76-BFT-8	69552000158	Vijitsegweg 114	Apeldoorn	7317 AG	47782	Pannekoek GWW B.V.
03-03-2020 13:50:00.00	53120	17780	35,34	inkomend	24-BGP-5	69552000158	Vijitsegweg 114	Apeldoorn	7317 AG	47788	Pannekoek GWW B.V.
03-03-2020 13:52:00.00	50580	16400	34,18	inkomend	07-BJH-6	69552000158	Vijitsegweg 114	Apeldoorn	7317 AG	47789	Pannekoek GWW B.V.
03-03-2020 13:55:00.00	51980	16700	35,28	inkomend	98-BKN-6	69552000158	Vijitsegweg 114	Apeldoorn	7317 AG	47790	Pannekoek GWW B.V.
03-03-2020 14:01:00.00	53160	17680	35,48	inkomend	BZ-SV-10	69552000158	Vijitsegweg 114	Apeldoorn	7317 AG	47792	Pannekoek GWW B.V.
03-03-2020 14:04:00.00	51200	18740	32,46	inkomend	75-BNT-8	69552000158	Vijitsegweg 114	Apeldoorn	7317 AG	47793	Pannekoek GWW B.V.
03-03-2020 14:07:00.00	52640	18520	34,12	inkomend	27-BGP-5	69552000158	Vijitsegweg 114	Apeldoorn	7317 AG	47794	Pannekoek GWW B.V.
03-03-2020 14:16:00.00	53620	18820	34,8	inkomend	BZ-TX-43	69552000158	Vijitsegweg 114	Apeldoorn	7317 AG	47798	Pannekoek GWW B.V.
03-03-2020 15:47:00.00	52820	17620	35,2	inkomend	76-BJZ-2	69552000158	Vijitsegweg 114	Apeldoorn	7317 AG	47801	Pannekoek GWW B.V.
03-03-2020 17:11:00.00	53120	17880	35,24	inkomend	76-BFT-8	69552000158	Vijitsegweg 114	Apeldoorn	7317 AG	47805	Pannekoek GWW B.V.
03-03-2020 17:15:00.00	53240	20220	33,02	inkomend	88-BLV-3	69552000158	Vijitsegweg 114	Apeldoorn	7317 AG	47806	Pannekoek GWW B.V.
04-03-2020 06:34:00.00	53680	16700	36,98	inkomend	98-BKN-6	69552000158	Vijitsegweg 114	Apeldoorn	7317 AG	47808	Pannekoek GWW B.V.
04-03-2020 06:37:00.00	55720	18520	37,2	inkomend	27-BGP-5	69552000158	Vijitsegweg 114	Apeldoorn	7317 AG	47809	Pannekoek GWW B.V.
04-03-2020 06:40:00.00	55720	17680	38,04	inkomend	BZ-SV-10	69552000158	Vijitsegweg 114	Apeldoorn	7317 AG	47810	Pannekoek GWW B.V.
04-03-2020 06:44:00.00	52260	18740	33,52	inkomend	75-BNT-8	69552000158	Vijitsegweg 114	Apeldoorn	7317 AG	47811	Pannekoek GWW B.V.
04-03-2020 06:47:00.00	53180	16580	36,6	inkomend	BV-ST-89	69552000158	Vijitsegweg 114	Apeldoorn	7317 AG	47812	Pannekoek GWW B.V.
04-03-2020 07:40:00.00	52780	17620	35,16	inkomend	76-BJZ-2	69552000158	Vijitsegweg 114	Apeldoorn	7317 AG	47816	Pannekoek GWW B.V.
04-03-2020 07:45:00.00	54400	18260	36,14	inkomend	14-BFT-1	69552000158	Vijitsegweg 114	Apeldoorn	7317 AG	47818	Pannekoek GWW B.V.
04-03-2020 07:48:00.00	53720	18340	35,38	inkomend	69-BJZ-9	69552000158	Vijitsegweg 114	Apeldoorn	7317 AG	47819	Pannekoek GWW B.V.
04-03-2020 07:56:00.00	52920	20220	32,7	inkomend	88-BLV-3	69552000158	Vijitsegweg 114	Apeldoorn	7317 AG	47822	Pannekoek GWW B.V.
04-03-2020 08:15:00.00	56220	17880	38,34	inkomend	76-BFT-8	69552000158	Vijitsegweg 114	Apeldoorn	7317 AG	47823	Pannekoek GWW B.V.
04-03-2020 09:46:00.00	52880	16700	36,18	inkomend	98-BKN-6	69552000158	Vijitsegweg 114	Apeldoorn	7317 AG	47833	Pannekoek GWW B.V.
04-03-2020 09:48:00.00	52360	18520	33,84	inkomend	27-BGP-5	69552000158	Vijitsegweg 114	Apeldoorn	7317 AG	47834	Pannekoek GWW B.V.

04-03-2020 09:51:00.00	56100	17680	38,42	inkomend	BZ-SV-10	69552000158	Vijitseweg 114	Apeldoorn	7317 AG	47835	Pannekoek GWW B.V.
04-03-2020 09:57:00.00	45140	16580	28,56	inkomend	BV-ST-89	69552000158	Vijitseweg 114	Apeldoorn	7317 AG	47836	Pannekoek GWW B.V.
04-03-2020 10:50:00.00	52300	18740	33,56	inkomend	75-BNT-8	69552000158	Vijitseweg 114	Apeldoorn	7317 AG	47840	Pannekoek GWW B.V.
04-03-2020 11:37:00.00	54360	17620	36,74	inkomend	76-BJZ-2	69552000158	Vijitseweg 114	Apeldoorn	7317 AG	47850	Pannekoek GWW B.V.
04-03-2020 11:40:00.00	51600	18260	33,34	inkomend	14-BFT-1	69552000158	Vijitseweg 114	Apeldoorn	7317 AG	47851	Pannekoek GWW B.V.
04-03-2020 11:43:00.00	49720	18340	31,38	inkomend	69-BJB-9	69552000158	Vijitseweg 114	Apeldoorn	7317 AG	47852	Pannekoek GWW B.V.
04-03-2020 12:08:00.00	54220	17880	36,34	inkomend	76-BFT-8	69552000158	Vijitseweg 114	Apeldoorn	7317 AG	47854	Pannekoek GWW B.V.
04-03-2020 12:24:00.00	50560	20220	30,34	inkomend	88-BLV-3	69552000158	Vijitseweg 114	Apeldoorn	7317 AG	47857	Pannekoek GWW B.V.
04-03-2020 13:50:00.00	51460	16700	34,76	inkomend	98-BKN-6	69552000158	Vijitseweg 114	Apeldoorn	7317 AG	47867	Pannekoek GWW B.V.
04-03-2020 13:51:00.00	52940	18520	34,42	inkomend	27-BGP-5	69552000158	Vijitseweg 114	Apeldoorn	7317 AG	47868	Pannekoek GWW B.V.
04-03-2020 13:53:00.00	56540	17680	38,86	inkomend	BZ-SV-10	69552000158	Vijitseweg 114	Apeldoorn	7317 AG	47869	Pannekoek GWW B.V.
04-03-2020 13:57:00.00	52480	16580	35,9	inkomend	BV-ST-89	69552000158	Vijitseweg 114	Apeldoorn	7317 AG	47870	Pannekoek GWW B.V.
04-03-2020 14:01:00.00	51480	18740	32,74	inkomend	75-BNT-8	69552000158	Vijitseweg 114	Apeldoorn	7317 AG	47871	Pannekoek GWW B.V.
04-03-2020 14:38:00.00	52880	16400	36,48	inkomend	07-BJH-6	69552000158	Vijitseweg 114	Apeldoorn	7317 AG	47878	Pannekoek GWW B.V.
04-03-2020 15:47:00.00	55220	17880	37,34	inkomend	76-BFT-8	69552000158	Vijitseweg 114	Apeldoorn	7317 AG	47887	Pannekoek GWW B.V.
04-03-2020 15:52:00.00	55820	17620	38,2	inkomend	76-BJZ-2	69552000158	Vijitseweg 114	Apeldoorn	7317 AG	47889	Pannekoek GWW B.V.
04-03-2020 16:16:00.00	54660	20220	34,44	inkomend	88-BLV-3	69552000158	Vijitseweg 114	Apeldoorn	7317 AG	47892	Pannekoek GWW B.V.
05-03-2020 07:04:00.00	54080	18520	35,56	inkomend	27-BGP-5	69552000158	Vijitseweg 114	Apeldoorn	7317 AG	47904	Pannekoek GWW B.V.
05-03-2020 07:07:00.00	52120	16700	35,42	inkomend	98-BKN-6	69552000158	Vijitseweg 114	Apeldoorn	7317 AG	47905	Pannekoek GWW B.V.
05-03-2020 07:10:00.00	52760	18740	34,02	inkomend	75-BNT-8	69552000158	Vijitseweg 114	Apeldoorn	7317 AG	47906	Pannekoek GWW B.V.
05-03-2020 07:16:00.00	52760	16400	36,36	inkomend	07-BJH-6	69552000158	Vijitseweg 114	Apeldoorn	7317 AG	47908	Pannekoek GWW B.V.
05-03-2020 07:40:00.00	50960	17620	33,34	inkomend	76-BJZ-2	69552000158	Vijitseweg 114	Apeldoorn	7317 AG	47913	Pannekoek GWW B.V.
05-03-2020 08:35:00.00	55980	17880	38,1	inkomend	76-BFT-8	69552000158	Vijitseweg 114	Apeldoorn	7317 AG	47919	Pannekoek GWW B.V.
05-03-2020 10:20:00.00	51540	18520	33,02	inkomend	27-BGP-5	69552000158	Vijitseweg 114	Apeldoorn	7317 AG	47932	Pannekoek GWW B.V.
05-03-2020 10:28:00.00	52300	16700	35,6	inkomend	98-BKN-6	69552000158	Vijitseweg 114	Apeldoorn	7317 AG	47934	Pannekoek GWW B.V.
Totaal			5147,70								

BIJLAGE 4

Gegevens aanvullend en –grond

NL BSB[®] productcertificaat

nummer : 982-16-BBK uitgegeven : 1 februari 2016
vervangt : 982-13-BBK geldig tot : Onbepaald
d.d. 28 januari 2015

ZAND EN/OF (GEBROKEN) GRIND

Zand - korrelklasse a - voor toepassing als grond.
Zand voldoet aan de achtergrondwaarden voor grond.

Certificaathouder:

Zeldenrust Zandexploitatie Zwolle

Verklaring van Kiwa Nederland B.V.:

Dit productcertificaat is op basis van BRL 9321 : 04-11-2014 afgegeven conform het Kiwa Reglement voor Productcertificatie.

Kiwa Nederland B.V. verklaart dat:

- het gerechtvaardigde vertrouwen bestaat dat de door de certificaathouder vervaardigde industriezand en/of (gebroken) industriegrind bij voortdurende toepassing voldoet aan de in dit productcertificaat vastgelegde milieuhygiënische specificaties, mits dit industriezand en/of (gebroken) industriegrind voorzien is van het NL-BSB[®]-merk op een wijze als aangegeven in dit productcertificaat.
- met in achtneming van het bovenstaande, het industriezand en/of (gebroken) industriegrind in zijn toepassingen voldoet aan de relevante eisen van het Besluit bodemkwaliteit.
- voor dit productcertificaat geen controle plaatsvindt op het gebruik in werken en op de melding- en/of informatieplicht van de gebruiker aan het bevoegd gezag.

Voor het Besluit bodemkwaliteit is dit een door de Minister van Infrastructuur en Milieu erkend certificaat, indien het certificaat is opgenomen in het "Overzicht van erkende kwaliteitsverklaringen in de bouw" op de websites van SBK: www.bouwkwaliteit.nl en van Bodem+: www.bodemplus.nl.

Luc Leroy
Kiwa

De gebruikers van dit certificaat wordt geadviseerd om in geval van twijfel bij Kiwa Nederland B.V. te informeren of dit document nog geldig is. Raadpleeg eventueel de website van www.kiwa.nl

Bedrijf:
Zeldenrust Zandexploitatie Zwolle
Euroweg 200
8061 SC Hasselt

Winplaats:
Euroweg 200
8061 SC Hasselt

Kiwa Nederland B.V.
Sir Winston Churchilllaan 273
2288 EA Rijswijk
Postbus 70, 2280 AB Rijswijk
T 088 998 44 40
E bmc@kiwa.nl
W www.kiwa.nl

pagina : 1 van 2

Afbeelding van het NL BSB[®] woord- en beeldmerk

NL BSB[®]



NL BSB[®] is een collectief merk van de Stichting Bouwkwaliteit (SBK)

Milieuhygiënische specificaties:

De gemiddelde samenstellingswaarden bepaald overeenkomstig AP04-SG van industriezand en/of (gebroken) industriegrind voldoen aan de in bijlage B van de Regeling bodemkwaliteit vermelde maximale waarden voor de beoogde bodemkwaliteitsklasse, met inachtneming van artikel 4.2.2 lid 4 en 5 van de Regeling bodemkwaliteit.

Toepassingsvoorwaarden:

Industriezand en/of (gebroken) industriegrind dient te worden toegepast conform de markering op de afleveringsbonnen, waarin het toepassingsgebied/kwaliteitsklasse staat aangegeven waarvoor het product is gekwalificeerd.

Industriezand en/of (gebroken) industriegrind dient te worden toegepast in overeenstemming met artikel 5, 6, 7, 37 en 42 van het Besluit bodemkwaliteit (functionaliteit, zorgplicht, algemene voorschriften en melding).

Toepassingen van Industriezand en/of (gebroken) industriegrind dat de achtergrondwaarden niet overschrijdt in hoeveelheden van minder dan 50 m³ hoeven niet te worden gemeld.

Certificatiemerk:

Het NL BSB certificatiemerk dan wel het NL BSB woordmerk (afmeting ten minste: resp. 10x10 mm dan wel 5 mm hoog) moet zijn afgebeeld op de afleveringsbonnen van het op basis van BRL 9321 gecertificeerde industriezand en/of (gebroken) industriegrind.



Tevens vermeldt elke afleveringsbon ten minste de onderstaande gegevens:

- | | |
|------------------------------------|---|
| - datum van belading en aflevering | - wingebed en naam/locatie verwerkingsinstallatie |
| - massa of volume van de lading | - scheepsnaam of het kenteken van de vrachtauto |
| - naam en adres van de producent | - toepasbaarheid (kwaliteitsklasse) van het product |
| - het nummer van dit certificaat | - levering inclusief/exclusief transport |
| - naam van het product | - resultaat van de controle van het transportmiddel |

Wenken voor de gebruiker:

- Bij aflevering inspecteren of:
 - het product is vergezeld van een leveringsdocument dat alle bovenstaande gegevens bevat;
 - de op het leveringsdocument vermeld productgegevens overeenkomen met hetgeen is besteld;
 - het product en/of de leveringsdocumenten zijn gemerkt zoals in dit productcertificaat weergegeven;
 - het product, mogelijk als gevolg van transport geen zichtbare gebreken vertoont.
- Indien op grond van het onder 1 gestelde tot afkeuring wordt overgegaan, s.v.p. contact opnemen met de leverancier dan wel de producent, waarvan het adres op de voorzijde van dit productcertificaat is vermeld, en indien nodig met Kiwa Nederland B.V..
- Controleren of wordt voldaan aan de voorwaarden voor toepassing in de betreffende klasse.
- Nagaan of en door wie melding moet worden gedaan aan het bevoegd gezag.
- Het bewijsmiddel (afleveringsbon en certificaat) dient aan de opdrachtgever te worden overhandigd. Dit geldt niet bij levering aan natuurlijke personen anders dan in de uitoefening van beroep of bedrijf.
- De opdrachtgever moet het bewijsmiddel (afleveringsbon en certificaat) ten minste 5 jaar ter beschikking houden voor inzage door het bevoegd gezag. Dit geldt niet bij levering aan natuurlijke personen anders dan in de uitoefening van beroep of bedrijf.

Pannekoek GWW BV

AP-04 Partijkeuring depot D-01 (zand)
plangebied “Keizersmantel” te Beekbergen

Projectnummer: 200156/wj/sh

Datum: 20 februari 2020

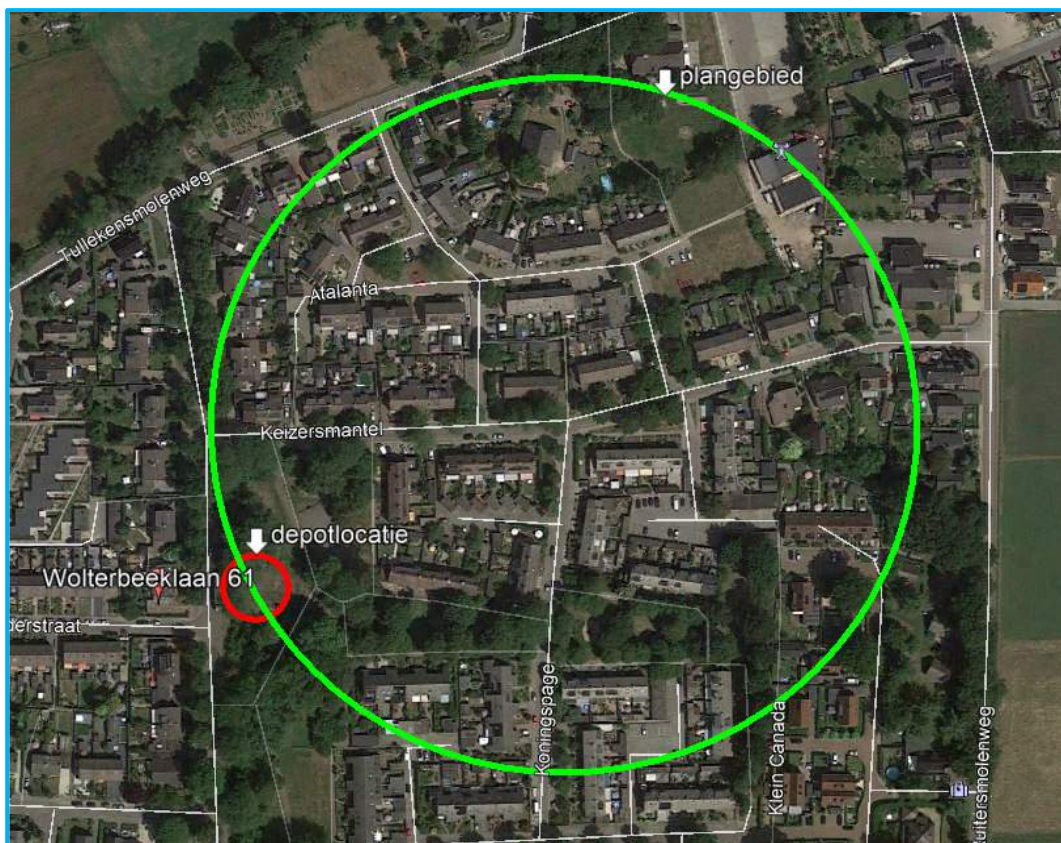

Opdrachtgever

Pannekoek GWW BV
Talhoutweg 24
8171 MB VAASSEN

Hunneman Milieu-Advies Raalte BV

Postbus 253
8100 AG RAALTE
Tel: 0572-360998
E-mail: info@hunneman-milieu.nl



BRL-SIKB 1000

INHOUDSOPGAVE

1	INLEIDING.....	1
2	VOORONDERZOEK	2
2.1	ONDERZOEKSAANLEIDING.....	2
2.2	ACHTERGRONDINFORMATIE	2
2.3	VOORONDERZOEK	3
2.4	ONDERZOEKSSTRATEGIE	3
3	VELD- EN LABORATORIUM ONDERZOEK.....	4
3.1	VELDONDERZOEK	4
3.2	LABORATORIUM ONDERZOEK	4
3.3	RESULTATEN ANALYSES EN TOETSING.....	5
4	INTERPRETATIE ONDERZOEKSRESULTATEN	6
4.1	ALGEMEEN	6
4.2	RESULTATEN AP-04 PARTIJKURING.....	6

BIJLAGEN:

1	Kadastraal overzicht
2	Toetsingsbladen
3	Analyseresultaten
4	Monsternemingsplan en –formulier
5	Historische informatie
6	Foto's partij(en)

1 INLEIDING

In opdracht van Pannekoek GWW BV is op 11 februari 2020, door Hunneman Milieu-Advies Raalte BV, een AP-04 partijkeuring uitgevoerd op een partij zand (D-01), vrijgekomen bij reconstructiewerkzaamheden in het plangebied “Keizersmantel” te Beekbergen, en in depot opgeslagen nabij de Wolterbeeklaan 61 te Beekbergen.

Het onderzoek is uitgevoerd naar **aanleiding** van het voorgenomen hergebruik en/of afvoer van de partij.

Doel van het onderzoek is het bepalen van de milieuhygiënische kwaliteit en gebruiksmogelijkheden van de partij.

Het veldwerk en het laboratoriumonderzoek wordt verricht conform de geldende beoordelingsrichtlijn BRL-SIKB 1000 “Monsterneming voor partijkeuringen“, zoals uitgegeven door de Stichting Infrastructuur Kwaliteitsborging Bodembeheer (SIKB).

Voor de richtlijn “BRL-SIKB 1000” is Hunneman Milieu-Advies Raalte BV in bezit van een procescertificaat, welke is afgegeven door KIWA.

Het procescertificaat van Hunneman Milieu-Advies Raalte BV (certificaatnummer K20989) en het hierbij behorende keurmerk zijn uitsluitend van toepassing op de activiteiten inzake “Monsterneming grond ten behoeve van partijkeuringen”. Hunneman Milieu-Advies Raalte BV is geen eigenaar van de te onderzoeken partij(en) en is onafhankelijk van de opdrachtgever en/of eigenaar van de partij(en).

Het rapport is als volgt ingedeeld:

- Vooronderzoek (hoofdstuk 2);
- Veld- en laboratorium onderzoek (hoofdstuk 3);
- Interpretatie onderzoeksresultaten (hoofdstuk 4).

2 VOORONDERZOEK

In de NEN-5725 zijn 7 aanleidingen tot vooronderzoek naar landbodems geformuleerd. Voor elke afzonderlijke aanleiding tot vooronderzoek dienen verschillende onderzoeksvragen te worden beantwoord. De verplicht te onderzoeken aspecten zijn per aanleiding omschreven in tabel 1.

Tabel 1: verschillende onderzoeksaspecten

ONDERZOEKSASPECTEN		Aanleidingen tot vooronderzoek						
		A	B	C	D	E	F	G
1.locatiegegevens	eigendomssituatie	O	O					
	hoogteligging					✓		
2.bodemopbouw en geohydrologie	bodemopbouw	✓	✓		✓	✓	✓	
	antropogene lagen in de bodem	✓	✓	✓	✓	✓	✓	✓
	geohydrologie	✓	✓					
3.verwachting t.a.v. de bodemkwaliteit	geval van ernstige bodemverontreiniging	✓		✓	✓	✓	✓	✓
	kwaliteit o.b.v. BKK	✓	O	✓	✓	✓	✓	✓
	o.b.v. uitgevoerde bodemonderzoeken	✓	✓	✓	✓	✓		✓
4.gebruik/beïnvloeding van de locatie, verdachte situatie, activiteiten, ongewoon voorval	voormalig	✓	O	✓	✓	✓		✓
	huidig	✓	✓		✓	✓	✓	
	toekomst		✓			O		
	asbestverdacht	✓		✓	✓	✓	✓	✓
5.terreinverkenning	voorafgaand aan de uitvoering	✓	✓	✓	✓	✓	✓	✓
A. bodemonderzoek, par. 6.2.1;		E. opstellen/ actualiseren bodemkwaliteitskaart (Bbk), par. 6.2.5;						
B. nul- en eindsituatieonderzoek, par. 6.2.2;		F. gebruik bodemkwaliteitskaart (Bbk), par. 6.2.6;						
C. bodemkwaliteitsklasse (Bbk), par. 6.2.3;		G. inschatten van arbeidshygiënische risico's, par. 6.2.7.						
D. partijkeuring, par. 6.2.4;								
✓ Verplicht onderzoeksaspect. Indien niet van toepassing, wordt dit vermeld en gemotiveerd		O Optioneel						

2.1 Onderzoeksaanleiding

Het vooronderzoek is uitgevoerd conform de **paragraaf 6.2.4** “opstellen hypothese bodemkwaliteit ten behoeve van een partijkeuring” uit de NEN-5725. Voor het vooronderzoek zijn de volgende bronnen geraadpleegd:

- informatie verstrekt door de opdrachtgever;
- terreininspectie voorafgaand aan de veldwerkzaamheden;
- informatie Bodemloket;
- informatie voorgaand asfalt- en funderingsonderzoek;
- Kadaster;
- grondwaterkaart van Nederland.

De onderzoeksvragen voor het opstellen van de onderzoekshypothese en de gekozen onderzoeksstrategie zijn, voor zover relevant, in de onderstaande paragrafen nader toegelicht.

2.2 Achtergrondinformatie

De bemonsterde partij (D-01) is gesitueerd op de locatie aan de Wolterbeeklaan 61 te Beekbergen en heeft een volume van circa 1.060 m³. De partij is vrijgekomen bij graafwerkzaamheden tijdens reconstructiewerkzaamheden van de wegen in plangebied “Keizersmantel” te Beekbergen. Het gebied staat kadastraal bekend als: *gemeente Beekbergen, sectie K, nummer 4896*. Voor een kadastraal overzicht van de locatie en omgeving verwijzen wij naar bijlage 1.

2.3 Vooronderzoek

Ten behoeve van de reconstructiewerkzaamheden van de wegen in plangebied “Keizersmantel” te Beekbergen is in november 2017 door Asphalt-Advies Holding BV uit Huissen een asfalt- en funderingsonderzoek uitgevoerd (kenmerk AA1701716). Tijdens dit onderzoek is aandacht besteed aan het voorkomen van teerhoudende asfaltlagen en de opbouw van de aanwezige wegfundaties. Tevens is van de aanwezige wegfundaties in het plangebied, samenstellings- en uitloogonderzoek uitgevoerd (bouwstof). Zintuiglijk is tijdens het onderzoek geen asbest aangetroffen. De relevante gegevens uit het vooronderzoek zijn opgenomen in bijlage 5.

2.4 Onderzoeksstrategie

Het onderzoek is uitgevoerd conform protocol BRL-SIKB 1001 “Monsterneming voor partijkeuringen grond en baggerspecie”, zoals uitgegeven door de Stichting Infrastructuur Kwaliteitsborging Bodembeheer. In het Besluit bodemkwaliteit staat beschreven waaraan een partijkeuring moet voldoen.

- de partij mag maximaal een omvang van 10.000 ton hebben (circa 6000 m³). Voor samengevoegde partijen, asbestverdachte partijen en partijen onder duurzame verhardingen geldt een maximale omvang van 2.000 ton;
- er worden tenminste 100 grepen genomen per (deel)-partij. Bij gelijktijdig onderzoek op asbest worden, afhankelijk van de toe te passen strategie, 2 x 50 of 2 x 6 grepen genomen;
- partijen grond en baggerspecie kunnen niet zonder meer als één partij worden gekeurd. Indien bekend is dat aanwijsbare onderdelen van de partij meer verontreinigd zijn dan de rest, worden deze onderdelen als separate partij gekeurd;
- de monsternaming dient te worden uitgevoerd door een persoon of instelling die erkend is voor monsterneming bij partijkeuringen;
- de partij moet aaneengesloten zijn;
- Onderbroken partij conform BRL 1001 bijlage 8, toelichting 1.4: “Onderbrekingen door infrastructuurconstructies/voorzieningen (doorgangsweg, fietspad of sloot) zijn toegestaan. Denk bijvoorbeeld aan de situatie waarbij grondverzet plaatsvindt aan de ene en aan de andere zijde van de weg, dan kan de uitkomende grond worden beschouwd als één partij, ondanks het feit dat de partij onderbroken wordt door de rijbaan. Dit kan ook indien uitkomende grond uit een wegberm wordt onderbroken door een zijweg of sloot of bij woning- of utiliteitsbouw door een hekwerk, heg o.i.d. Uiteraard moet in dergelijke gevallen de aard en samenstelling van de partij vergelijkbaar zijn”.

Op basis van de beschikbare voorinformatie (paragraaf 2.2 en 2.3) wordt de locatie beschouwd als niet asbestverdacht.

Op basis van het schrijven van het Ministerie van Infrastructuur en Waterstaat (8 juli 2019, kenmerk IENW/BSK-2019/131399) is de partij aanvullend geanalyseerd op PFAS. Op 29 november 2019 is het tijdelijk handelingskader aangepast (brief met kenmerk IenW/BSK-2019/251123).

De onderzochte partij D-01 heeft een volume van circa 1.060 m³ (circa 1.750 ton). Het veld- en laboratoriumonderzoek is weergegeven in tabel 2.

Tabel 2: veld- en laboratoriumonderzoek

Partij	volume [m ³]	omvang [ton]	grepen	chemisch onderzoek vaste bodem
D-01	1.060	1.750	2 x 50	2 x AP-04 grond @ 2 x arseen/ chroom 2 x PFAS
@: pakket bestaat uit NEN-grond + organisch stof en lutum				

3 VELD- EN LABORATORIUM ONDERZOEK

3.1 *Veldonderzoek*

De milieutechnische veldwerkzaamheden zijn door onderstaande **SIKB 1000-1001** gecertificeerde medewerker van Hunneman Milieu-Advies Raalte BV uitgevoerd.

Monsternemer: dhr. J. Molenkamp.

Monstername

De bemonstering is uitgevoerd op 11 februari 2020. De monstername is verricht onder certificaat op grond van de BRL-monsterneming voor partijkeuringen. Voor de monstername zijn minimaal 100 grepen genomen, verdeeld over 2 monsters.

Het monsternemingsplan en -formulier en de situering van de onderzochte partij is opgenomen in bijlage 4. Foto's van de partij zijn opgenomen in bijlage 6.

Veldwaarnemingen

De bemonsterde partij bestaat uit matig fijn, zwak siltig zand. Zintuiglijk zijn in de partij lichte bijmengingen met grind (1%) waargenomen. Zintuiglijk is geen asbestverdacht materiaal aangetroffen op en/of in de partij.

3.2 *Laboratorium onderzoek*

De analyses zijn uitgevoerd door een door de RvA geaccrediteerd laboratorium, welke door het Ministerie van Infrastructuur en Milieu is erkend om, in het kader van de Wet Bodembescherming (Wbb) en het Besluit bodemkwaliteit (Bbk), analyses uit te voeren conform AS-3000 en AP-04. De monsters zijn geanalyseerd op:

- standaard *AP-04 grondpakket*, bestaande uit:
 - Zware metalenpakket (barium, cadmium, kobalt, koper, kwik, lood, molybdeen, nikkel en zink);
 - PAK-10,
 - PCB-7,
 - minerale olie;
 - Lutum (conform de NEN 5753);
 - organisch stof (conform de NEN 5754);
- aanvullend in duplo op arseen en chroom;
- aanvullend in duplo op PFAS.

De analyseresultaten van het samenstellingsonderzoek zijn opgenomen in bijlage 3.

3.3 Resultaten analyses en toetsing

De resultaten van het samenstellingsonderzoek zijn getoetst aan het Besluit bodemkwaliteit (Bbk). Hierbij is de toetsing aan het algemeen Generiek beleid Landbodem als gebruiker uitgewerkt. Het toetsingsblad, met toetsing van het samenstellingsonderzoek, is opgenomen in bijlage 2. De eventuele overschrijdingen zijn per parameter weergegeven in tabel 3.

Tabel 3: *overschrijdingentabel en toetsing aan het algemeen Generiek beleid Landbodem*

<i>Partij</i>	<i>>AW-waarde</i>	<i>>2 x AW-waarde</i>	<i>>Wonen-waarde</i>	<i>>Industrie-waarde</i>	<i>beoordeling</i>
D-01	-	-	-	-	<i>AW-grond</i>

Analytisch zijn in de bemonsterde partij **D-01**, voor het standaard samenstellingsonderzoek, geen gehalten aangetoond boven de toetsingswaarden voor *AW-grond*.

In de per 8 juli 2019 verplichte aanvullende analyses op PFAS en de “Aanpassing tijdelijk handelingskader PFAS van 29 november 2019” zijn in de bemonsterde partij **D-01** geen gehalten aan PFAS aangetoond boven de toetsingswaarden voor *AW-grond*.

4 INTERPRETATIE ONDERZOEKSRESULTATEN

4.1 Algemeen

In opdracht van Pannekoek GWW BV is op 11 februari 2020, door Hunneman Milieu-Advies Raalte BV, een AP-04 partijkeuring uitgevoerd op een partij zand (D-01), vrijgekomen bij reconstructiewerkzaamheden in het plangebied “Keizersmantel” te Beekbergen, en in depot opgeslagen nabij de Wolterbeeklaan 61 te Beekbergen.

Het onderzoek is uitgevoerd naar aanleiding van het voorgenomen hergebruik en/of afvoer van de partij. Doel van het onderzoek is het bepalen van de milieuhygiënische kwaliteit en hergebruiksmogelijkheden van de partij.

4.2 Resultaten AP-04 partijkeuring

De bemonsterde partij bestaat uit matig fijn, zwak siltig zand en heeft een volume van circa 1.060 m³ (circa 1.750 ton). Zintuiglijk zijn in de partij lichte bijmengingen met grind (1%) waargenomen. Zintuiglijk is geen asbestverdacht materiaal aangetroffen op en/of in de partij.

Analytisch zijn in de bemonsterde partij **D-01**, voor het standaard samenstellingsonderzoek, geen gehalten aangetoond boven de toetsingswaarden voor *AW-grond*.

In de per 8 juli 2019 verplichte aanvullende analyses op PFAS en de “Aanpassing tijdelijk handelingskader PFAS van 29 november 2019” zijn in de bemonsterde partij **D-01** geen gehalten aan PFOS en PFOA aangetoond boven de toetsingswaarden voor *AW-grond*.

Bij toetsing aan het Besluit bodemkwaliteit (Bbk) betreft de partij **D-01**, conform het Generiek beleid voor toepassing op land, *AW-grond* en is *vrij toepasbaar*.

De verwerking en/of toepassing van de bemonsterde partij dient, minimaal vijf werkdagen van te voren, te worden gemeld via het Meldpunt bodemkwaliteit (www.meldpuntbodemkwaliteit.agentschapnl.nl).

Pannekoek GWW BV

AP-04 Partijkeuring depot D-01 (grond)
plangebied "Keizersmantel" te Beekbergen

Projectnummer: 200157/wj/sh

Datum: 20 februari 2020

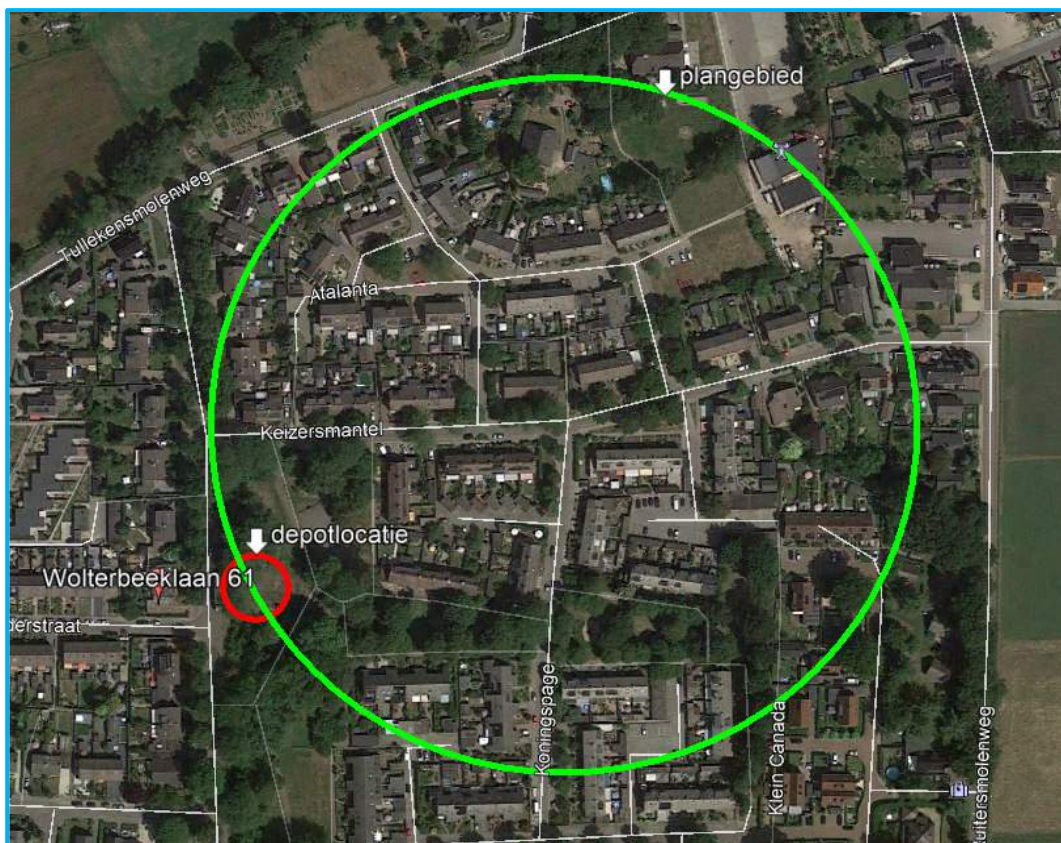

Opdrachtgever

Pannekoek GWW BV
Talhoutweg 24
8171 MB VAASSEN

Hunneman Milieu-Advies Raalte BV

Postbus 253
8100 AG RAALTE
Tel: 0572-360998
E-mail: info@hunneman-milieu.nl



BRL-SIKB 1000

INHOUDSOPGAVE

1	INLEIDING	1
2	VOORONDERZOEK	2
2.1	ONDERZOEKSAANLEIDING.....	2
2.2	ACHTERGRONDINFORMATIE	2
2.3	VOORONDERZOEK	3
2.4	ONDERZOEKSSTRATEGIE	3
3	VELD- EN LABORATORIUM ONDERZOEK	4
3.1	VELDONDERZOEK	4
3.2	LABORATORIUM ONDERZOEK	4
3.3	RESULTATEN ANALYSES EN TOETSING.....	5
4	INTERPRETATIE ONDERZOEKSRESULTATEN	6
4.1	ALGEMEEN	6
4.2	RESULTATEN AP-04 PARTIJKEURING.....	6

BIJLAGEN:

1	Kadastraal overzicht
2	Toetsingsbladen
3	Analyseresultaten
4	Monsternemingsplan en –formulier
5	Historische informatie
6	Foto's partij(en)

1 INLEIDING

In opdracht van Pannekoek GWW BV is op 11 februari 2020, door Hunneman Milieu-Advies Raalte BV, een AP-04 partijkeuring uitgevoerd op een partij grond (D-01), vrijgekomen bij reconstructiewerkzaamheden in het plangebied “Keizersmantel” te Beekbergen, en in depot opgeslagen nabij de Wolterbeeklaan 61 te Beekbergen.

Het onderzoek is uitgevoerd naar **aanleiding** van het voorgenomen hergebruik en/of afvoer van de partij.

Doel van het onderzoek is het bepalen van de milieuhygiënische kwaliteit en gebruiks mogelijkheden van de partij.

Het veldwerk en het laboratoriumonderzoek wordt verricht conform de geldende beoordelingsrichtlijn BRL-SIKB 1000 “Monsterneming voor partijkeuringen“, zoals uitgegeven door de Stichting Infrastructuur Kwaliteitsborging Bodembeheer (SIKB).

Voor de richtlijn “BRL-SIKB 1000” is Hunneman Milieu-Advies Raalte BV in bezit van een procescertificaat, welke is afgegeven door KIWA.

Het procescertificaat van Hunneman Milieu-Advies Raalte BV (certificaatnummer K20989) en het hierbij behorende keurmerk zijn uitsluitend van toepassing op de activiteiten inzake “Monsterneming grond ten behoeve van partijkeuringen”. Hunneman Milieu-Advies Raalte BV is geen eigenaar van de te onderzoeken partij(en) en is onafhankelijk van de opdrachtgever en/of eigenaar van de partij(en).

Het rapport is als volgt ingedeeld:

- Vooronderzoek (hoofdstuk 2);
- Veld- en laboratorium onderzoek (hoofdstuk 3);
- Interpretatie onderzoeksresultaten (hoofdstuk 4).

2 VOORONDERZOEK

In de NEN-5725 zijn 7 aanleidingen tot vooronderzoek naar landbodems geformuleerd. Voor elke afzonderlijke aanleiding tot vooronderzoek dienen verschillende onderzoeksvragen te worden beantwoord. De verplicht te onderzoeken aspecten zijn per aanleiding omschreven in tabel 1.

Tabel 1: verschillende onderzoeksaspecten

ONDERZOEKSASPECTEN		Aanleidingen tot vooronderzoek						
		A	B	C	D	E	F	G
1.locatiegegevens	eigendomssituatie	O	O					
	hoogteligging					✓		
2.bodemopbouw en geohydrologie	bodemopbouw	✓	✓		✓	✓	✓	
	antropogene lagen in de bodem	✓	✓	✓	✓	✓	✓	✓
	geohydrologie	✓	✓					
3.verwachting t.a.v. de bodemkwaliteit	geval van ernstige bodemverontreiniging	✓		✓	✓	✓	✓	✓
	kwaliteit o.b.v. BKK	✓	O	✓	✓	✓	✓	✓
	o.b.v. uitgevoerde bodemonderzoeken	✓	✓	✓	✓	✓		✓
4.gebruik/beïnvloeding van de locatie, verdachte situatie, activiteiten, ongewoon voorval	voormalig	✓	O	✓	✓	✓		✓
	huidig	✓	✓		✓	✓	✓	
	toekomst		✓			O		
	asbestverdacht	✓		✓	✓	✓	✓	✓
5.terreinverkenning	voorafgaand aan de uitvoering	✓	✓	✓	✓	✓	✓	✓
A. bodemonderzoek, par. 6.2.1;		E. opstellen/ actualiseren bodemkwaliteitskaart (Bbk), par. 6.2.5;						
B. nul- en eindsituatieonderzoek, par. 6.2.2;		F. gebruik bodemkwaliteitskaart (Bbk), par. 6.2.6;						
C. bodemkwaliteitsklasse (Bbk), par. 6.2.3;		G. inschatten van arbeidshygiënische risico's, par. 6.2.7.						
D. partijkeuring, par. 6.2.4;								
✓ Verplicht onderzoeksaspect. Indien niet van toepassing, wordt dit vermeld en gemotiveerd		O Optioneel						

2.1 Onderzoeksaanleiding

Het vooronderzoek is uitgevoerd conform de **paragraaf 6.2.4** “opstellen hypothese bodemkwaliteit ten behoeve van een partijkeuring” uit de NEN-5725. Voor het vooronderzoek zijn de volgende bronnen geraadpleegd:

- informatie verstrekt door de opdrachtgever;
- terreininspectie voorafgaand aan de veldwerkzaamheden;
- informatie Bodemloket;
- informatie voorgaand asfalt- en funderingsonderzoek;
- Kadaster;
- grondwaterkaart van Nederland.

De onderzoeksvragen voor het opstellen van de onderzoekshypothese en de gekozen onderzoeksstrategie zijn, voor zover relevant, in de onderstaande paragrafen nader toegelicht.

2.2 Achtergrondinformatie

De bemonsterde partij (D-01) is gesitueerd op de locatie nabij de Wolterbeeklaan 61 te Beekbergen en heeft een volume van circa 150 m³. De partij is vrijgekomen bij graafwerkzaamheden tijdens reconstructiewerkzaamheden van de wegen in het plangebied “Keizersmantel” te Beekbergen. Het gebied staat kadastraal bekend als: *gemeente Beekbergen, sectie K, nummer 4896*. Voor een kadastraal overzicht van de locatie en omgeving verwijzen wij naar bijlage 1.

2.3 Vooronderzoek

Ten behoeve van de reconstructiewerkzaamheden van de wegen in plangebied “Keizersmantel” te Beekbergen is in november 2017 door Asphalt-Advies Holding BV uit Huissen een asfalt- en funderingsonderzoek uitgevoerd (kenmerk AA1701716). Tijdens dit onderzoek is aandacht besteed aan het voorkomen van teerhoudende asfaltlagen en de opbouw van de aanwezige wegfundaties. Tevens is van de aanwezige wegfundaties in het plangebied, samenstellings- en uitloogonderzoek uitgevoerd (bouwstof). Zintuiglijk is tijdens het onderzoek geen asbest aangetroffen. De relevante gegevens uit het vooronderzoek zijn opgenomen in bijlage 5.

2.4 Onderzoeksstrategie

Het onderzoek is uitgevoerd conform protocol BRL-SIKB 1001 “Monsterneming voor partijkeuringen grond en baggerspecie”, zoals uitgegeven door de Stichting Infrastructuur Kwaliteitsborging Bodembeheer. In het Besluit bodemkwaliteit staat beschreven waaraan een partijkeuring moet voldoen.

- de partij mag maximaal een omvang van 10.000 ton hebben (circa 6000 m³). Voor samengevoegde partijen, asbestverdachte partijen en partijen onder duurzame verhardingen geldt een maximale omvang van 2.000 ton;
- er worden tenminste 100 grepen genomen per (deel)-partij. Bij gelijktijdig onderzoek op asbest worden, afhankelijk van de toe te passen strategie, 2 x 50 of 2 x 6 grepen genomen;
- partijen grond en baggerspecie kunnen niet zonder meer als één partij worden gekeurd. Indien bekend is dat aanwijsbare onderdelen van de partij meer verontreinigd zijn dan de rest, worden deze onderdelen als separate partij gekeurd;
- de monsternaming dient te worden uitgevoerd door een persoon of instelling die erkend is voor monsterneming bij partijkeuringen;
- de partij moet aaneengesloten zijn;
- Onderbroken partij conform BRL 1001 bijlage 8, toelichting 1.4: “Onderbrekingen door infrastructuurconstructies/voorzieningen (doorgangsweg, fietspad of sloot) zijn toegestaan. Denk bijvoorbeeld aan de situatie waarbij grondverzet plaatsvindt aan de ene en aan de andere zijde van de weg, dan kan de uitkomende grond worden beschouwd als één partij, ondanks het feit dat de partij onderbroken wordt door de rijbaan. Dit kan ook indien uitkomende grond uit een wegberm wordt onderbroken door een zijweg of sloot of bij woning- of utiliteitsbouw door een hekwerk, heg o.i.d. Uiteraard moet in dergelijke gevallen de aard en samenstelling van de partij vergelijkbaar zijn”.

Op basis van de beschikbare voorinformatie (paragraaf 2.2 en 2.3) wordt de locatie beschouwd als niet asbestverdacht.

Op basis van het schrijven van het Ministerie van Infrastructuur en Waterstaat (8 juli 2019, kenmerk IENW/BSK-2019/131399) is de partij aanvullend geanalyseerd op PFAS. Op 29 november 2019 is het tijdelijk handelingskader aangepast (brief met kenmerk IenW/BSK-2019/251123).

De onderzochte partij D-01 heeft een volume van circa 150 m³ (circa 250 ton). Het veld- en laboratoriumonderzoek is weergegeven in tabel 2.

Tabel 2: veld- en laboratoriumonderzoek

Partij	volume [m ³]	omvang [ton]	grepen	chemisch onderzoek vaste bodem
D-01	150	250	2 x 57	2 x AP-04 grond @ 2 x arseen/ chroom 2 x PFAS
@: pakket bestaat uit NEN-grond + organisch stof en lutum				

3 VELD- EN LABORATORIUM ONDERZOEK

3.1 *Veldonderzoek*

De milieutechnische veldwerkzaamheden zijn door onderstaande **SIKB 1000-1001** gecertificeerde medewerker van Hunneman Milieu-Advies Raalte BV uitgevoerd.

Monsternemer: dhr. J. Molenkamp.

Monstername

De bemonstering is uitgevoerd op 11 februari 2020. De monstername is verricht onder certificaat op grond van de BRL-monsterneming voor partijkeuringen. Voor de monstername zijn minimaal 100 grepen genomen, verdeeld over 2 monsters.

Het monsternemingsplan en -formulier en de situering van de onderzochte partij is opgenomen in bijlage 4. Foto's van de partij zijn opgenomen in bijlage 6.

Veldwaarnemingen

De bemonsterde partij bestaat uit zwak siltig, zwak humeuze grond. Zintuiglijk zijn in de partij lichte bijmengingen met grind en wortels (1%) waargenomen. Zintuiglijk is geen asbestverdacht materiaal aangetroffen op en/of in de partij.

3.2 *Laboratorium onderzoek*

De analyses zijn uitgevoerd door een door de RvA geaccrediteerd laboratorium, welke door het Ministerie van Infrastructuur en Milieu is erkend om, in het kader van de Wet Bodembescherming (Wbb) en het Besluit bodemkwaliteit (Bbk), analyses uit te voeren conform AS-3000 en AP-04. De monsters zijn geanalyseerd op:

- standaard *AP-04 grondpakket*, bestaande uit:
 - Zware metalenpakket (barium, cadmium, kobalt, koper, kwik, lood, molybdeen, nikkel en zink);
 - PAK-10,
 - PCB-7,
 - minerale olie;
 - Lutum (conform de NEN 5753);
 - organisch stof (conform de NEN 5754);
- aanvullend in duplo op arseen en chroom;
- aanvullend in duplo op PFAS.

De analyseresultaten van het samenstellingsonderzoek zijn opgenomen in bijlage 3.

3.3 Resultaten analyses en toetsing

De resultaten van het samenstellingsonderzoek zijn getoetst aan het Besluit bodemkwaliteit (Bbk). Hierbij is de toetsing aan het algemeen Generiek beleid Landbodem als gebruiker uitgewerkt. Het toetsingsblad, met toetsing van het samenstellingsonderzoek, is opgenomen in bijlage 2. De eventuele overschrijdingen zijn per parameter weergegeven in tabel 3.

Tabel 3: *overschrijdingentabel en toetsing aan het algemeen Generiek beleid Landbodem*

<i>Partij</i>	<i>>AW-waarde</i>	<i>>2 x AW-waarde</i>	<i>>Wonen-waarde</i>	<i>>Industrie-waarde</i>	<i>beoordeling</i>
D-01	-	-	-	-	<i>AW-grond</i>

Analytisch zijn in de bemonsterde partij **D-01**, voor het standaard samenstellingsonderzoek, geen gehalten aangetoond boven de toetsingswaarden voor *AW-grond*.

In de per 8 juli 2019 verplichte aanvullende analyses op PFAS en de “Aanpassing tijdelijk handelingskader PFAS van 29 november 2019” zijn in de bemonsterde partij **D-01** geen gehalten aan PFAS aangetoond boven de toetsingswaarden voor *AW-grond*.

4 INTERPRETATIE ONDERZOEKSRESULTATEN

4.1 Algemeen

In opdracht van Pannekoek GWW BV is op 11 februari 2020, door Hunneman Milieu-Advies Raalte BV, een AP-04 partijkeuring uitgevoerd op een partij grond (D-01), vrijgekomen bij reconstructiewerkzaamheden in het plangebied “Keizersmantel” te Beekbergen, en in depot opgeslagen nabij de Wolterbeeklaan 61 te Beekbergen.

Het onderzoek is uitgevoerd naar aanleiding van het voorgenomen hergebruik en/of afvoer van de partij. Doel van het onderzoek is het bepalen van de milieuhygiënische kwaliteit en hergebruiksmogelijkheden van de partij.

4.2 Resultaten AP-04 partijkeuring

De bemonsterde partij bestaat uit zwak siltig, zwak humeuse grond en heeft een volume van circa 150 m³ (circa 250 ton). Zintuiglijk zijn in de partij lichte bijmengingen met grind en wortels (1%) waargenomen. Zintuiglijk is geen asbestverdacht materiaal aangetroffen op en/of in de partij.

Analytisch zijn in de bemonsterde partij **D-01**, voor het standaard samenstellingsonderzoek, geen gehalten aangetoond boven de toetsingswaarden voor *AW-grond*.

In de per 8 juli 2019 verplichte aanvullende analyses op PFAS en de “Aanpassing tijdelijk handelingskader PFAS van 29 november 2019” zijn in de bemonsterde partij **D-01** geen gehalten aan PFOS en PFOA aangetoond boven de toetsingswaarden voor *AW-grond*.

Bij toetsing aan het Besluit bodemkwaliteit (Bbk) betreft de partij **D-01**, conform het Generiek beleid voor toepassing op land, *AW-grond* en is **vrij toepasbaar**.

De verwerking en/of toepassing van de bemonsterde partij dient, minimaal vijf werkdagen van te voren, te worden gemeld via het Meldpunt bodemkwaliteit (www.meldpuntbodemkwaliteit.agentschapnl.nl).

**Rapportage partijkeuring
Beekman Transport te
Apeldoorn - partij 3**

***In opdracht van:
Van Donkersgoed B.V.***

Auteur: G. de Graaf - Kortleven Datum: 21-12-2018 Projectnummer: 903418 – partij 3
--

Verantwoording

Titel : Rapportage partijkeuring Beekman Transport te Apeldoorn – partij 3

Datum : 21 december 2018

Status : Definitief

Projectnaam : Partijkeuring Beekman Transport te Apeldoorn – partij 3

Projectnummer : 903418

Opdrachtgever : Van Donkersgoed B.V.

Projectnummer opdrachtgever : -

Referentie : VWB903418/18/ALG/1063

Opgesteld door :
G. de Graaf - Kortleven

Gecontroleerd door :
T. Bunt - Esveld

Goedgekeurd door :
G. Hartkamp

VWB Bodem B.V.

Kanaal Zuid 290

7364 AJ Lieren

Tel. : 055-5068231

E-Mail : info@vwb.nl

Internet : www.vwb.nl

Inhoudsopgave

1	Inleiding.....	4
1.1	Aanleiding.....	4
1.2	Doelstelling.....	4
1.3	Beschikbare historische informatie.....	4
2	Kwaliteitsborging.....	5
2.1	Inleiding.....	6
3	Veldonderzoek	7
3.1	Inleiding.....	7
3.2	Onderzoekslocatie.....	7
3.3	In situ gelegen partij grond	7
3.4	Conclusie	7
4	Laboratoriumonderzoek	8
4.1	Inleiding.....	8
4.2	Resultaten	8
5	Conclusie en aanbeveling	9
5.1	Conclusie	9
5.2	Aanbeveling.....	9

Bijlage 1: Kadastrale kaart en topografische ligging

Bijlage 2: Situatietekening

Bijlage 3: Monsternemingsplan en -formulier

Bijlage 4: Analysecertificaat

Bijlage 5: Analysetoetsing

Bijlage 6: Fotorapportage

Bijlage 7: Boorstaten proefboringen

1 Inleiding

In opdracht van Van Donkersgoed B.V. heeft VWB Bodem B.V. conform het Besluit bodemkwaliteit de kwaliteit bepaald van een in situ gelegen partij grond (partij 3).

Op het terrein van Beekman Transport zijn nog 3 andere partijen gekeurd, waarvan 2 depots (partij 1 en 2) en 1 in-situ (partij 4), waarbij partij 4 op het naastgelegen perceel ligt.

NAW opdrachtgever

Naam bedrijf : Van Donkersgoed B.V.
Contactpersoon : Dhr. B. Stufken
Adres : Overhorsterweg 51
3781 NC Voorthuizen
Tel. : 0342-472032

1.1 Aanleiding

Aanleiding voor de kwaliteitsbepaling is het voornemen om de partij grond her te gebruiken dan wel af te voeren. Om die reden is bemonstering van de grond conform het Besluit bodemkwaliteit vereist.

1.2 Doelstelling

Doel van het onderzoek is het vaststellen van de milieuhygiënische kwaliteit van de grond. Daarbij worden de hergebruiksmogelijkheden van de grond op basis van de milieuhygiënische criteria uit het Besluit bodemkwaliteit vastgesteld.

1.3 Beschikbare historische informatie

De partij is gelegen aan de Europaweg (Beekman Transport) te Apeldoorn.

Ten aanzien van de historische informatie is er via www.bodemloket.nl bij de Provincie Gelderland informatie opgevraagd. Daaruit blijkt dat er op de betreffende locatie meerdere onderzoeken hebben plaatsgevonden. Aangezien de partij tot 0,5 m-mv wordt gekeurd, worden de onderzoeken met betrekking tot het grondwater buiten beschouwing gelaten.

Bekend is dat het terrein tot 1962 heeft bestaan uit sportvelden. Daarna is er een drukkerij en papierfabriek gevestigd. In 1964 is er een ondergrondse alcoholtank geïnstalleerd. Naast de alcoholtank heeft een huisbrandolietank gelegen.

Op 31 juli 1996 is er door DVH Oost Nederland B.V. een rapportage geschreven n.a.v. een inventariserend en nader bodemonderzoek op de betreffende locatie (kenmerk: SvB/JWB/ONA960359) wat is uitgevoerd in de periode januari-mei 1996. Uit de conclusie blijkt dat de grond sterk is verontreinigd met lood en koper. De grond bevat tevens een licht verhoogd gehalte aan PAK.

Op 14 april 2000 is door DHV Milieu en Infrastructuur BV Vestiging Oost Nederland een rapportage geschreven n.a.v. een uitgevoerd nader onderzoek (registratienummer ON-A 20000668). Daarin wordt beschreven dat, als gevolg van bedrijfsactiviteiten, het zuidelijk terreindeel verontreinigd is geraakt met vluchtige chloorkoolwaterstoffen. In het verontreinigde gebied is nog de ondergrondse alcoholtank aanwezig, men is voornemens deze te vervangen. Daarbij is grondverzet nodig, waarbij een (deel)saneringsplan nodig is. Voor het uitwerken daarvan moet de verontreiniging in beeld worden gebracht. In de grond is er een sterkte verontreiniging met lood en koper aangetroffen.

21 september 2001 is er bericht gekomen vanuit de Provincie Gelderland met betrekking tot een besluit over het ingediende nader onderzoek. Besloten is dat de sanering uiterlijk in 2011 moet plaatsvinden, aangezien de interventiewaarden van koper en lood worden overschreden in de vaste bodem.

9 januari 2001 is er door Chemielinco een rapport uitgebracht (kenmerk 20931) naar aanleiding van een verkennend bodemonderzoek op de betreffende locatie. Dit onderzoek is uitgevoerd in verband met de voorgenomen grondtransactie van het terrein en de na de overdracht geplande herinrichting van het terrein. Hierbij is alleen het onverdachte deel onderzocht. Uit dit onderzoek blijkt dat er in de bovengrond licht verhoogde gehalten aan PAK, minerale olie, koper en zink is aangetroffen.

In 2008 heeft Tauw een nader bodem- en asbestonderzoek uitgevoerd vanwege de voorgenomen uitbreiding van het bedrijfspand. Dit onderzoek is beschreven in het rapport met het kenmerk R001-4584060TNY-evp-V01-NL, d.d. 22 augustus 2008. Uit de conclusie blijkt dat er in de grond sterk verhoogde gehalten aan zware metalen zijn gemeten. Ook is er sprake van een verhoogde EOX. Op het maaiveld is asbestverdacht materiaal aangetroffen. In de bodem is geen asbest gemeten, blijkt uit de analysesresultaten. Er is geen reden om aan te nemen dat er sprake is van een asbestverontreiniging.

17 februari 2009 is er een rapport van Tauw uitgebracht naar aanleiding van een aanvullend bodemonderzoek (kenmerk R001-4633731WDO-cmn-V01-NL). De bovengrond van de locatie is door de aannemer verwerkt aan de oostzijde van het betreffende pand op locatie en aan de westzijde van de herinrichting locatie als grondwal naast de woning. Van beide partijen dient de kwaliteit te worden bepaald, alsmede de kwaliteit van de ondergrond teneinde te kunnen vaststellen of deze grond ter plekke mag worden verwerkt.

De opgebrachte grond aan de westzijde en de onderliggende bodemlagen voldoen aan de kwaliteit AW2000. Plaatselijk voldoet de grond niet aan de eisen voor AW2000, Wonen en/of Industrie.

Aan de oostzijde voldoet de opgebrachte grond aan de voorwaarden voor de kwaliteit AW2000. De onderliggende oorspronkelijke bovengrond voldoet aan de kwaliteit Industrie.

1 november 2011 heeft Arcadis een saneringsplan uitgebracht voor de betreffende locatie. (075819100.A, B02033.000154), waarbij het doel is de verontreiniging met metalen in de bovengrond te verwijderen tot een niveau beneden het minimale lokale ambitieniveau (maximale waarde industrie).

Op 22 januari 2013 is er vanuit de Provincie Gelderland een evaluatieformulier nazorg bodemsanering ingevuld waaruit blijkt dat er een terugsanerwaarde (vaste bodem) van \leq AW 2000 is gerealiseerd.

Uit het besluit van de Provincie Gelderland op het evaluatieverslag (2 april 2013, 2013-001542) blijkt dat er sprake is van volledige verwijdering van de aanwezige grondverontreiniging. Hiermee is de gesaneerde locatie geschikt voor normaal gebruik voor de functie industrie en infrastructuur met bijbehorend groen. De verontreinigde grond is ontgraven tot 1,8 m-mv. De putbodem en -wanden zijn geanalyseerd op lood, koper en zink. Uit de analysesresultaten blijkt dat er geen verhoogde gehalten worden gemeten. De verontreinigde grond is afgevoerd naar een erkende verwerken en de ontgraving is aangevuld met grond die voldoet aan de achtergrondwaarde.

Op basis van het besluit van de Provincie Gelderland op het evaluatieverslag waaruit blijkt dat de aanwezige grondverontreiniging volledig verwijderd is, wordt de te onderzoeken partij aangemerkt als onverdacht.

2 Kwaliteitsborging

2.1 Inleiding

VWB Bodem B.V. is door het Ministerie van Infrastructuur en Milieu en Economische Zaken erkend voor monsternamen en rapportage van grond. Dit betekent dat VWB Bodem B.V. gemachtigd is de rapportage van partijkeuringen conform het Besluit bodemkwaliteit te voorzien van het keurmerk "Stichting Infrastructuur Kwaliteitsborging Bodembeheer (SIKB)". Instanties belast met handhaving weten zodoende dat de bemonstering en analyses zijn uitgevoerd conform de daarvoor bestemde regelgeving. Op basis van de resultaten van de uitgevoerde partijkeuring kan VWB Bodem B.V. adviseren over de voorgenomen toepassing of de toepassingsmogelijkheden van de gekeurde partij grond.

Het procescertificaat van VWB Bodem B.V. met het nummer EC-SIK-10014 en het hierbij behorende keurmerk zijn uitsluitend van toepassing op de activiteiten inzake de monsterneming en de overdracht van de monsters, inclusief de daarbij behorende veldwerkregistratie, aan een erkend laboratorium of de opdrachtgever.

Om te voldoen aan het keurmerk worden alle monsters in het laboratorium (in duplo) conform "AP04" onderzocht. Ter borging van de onafhankelijkheid benadrukt VWB Bodem B.V. dat de gekeurde partij grond niet in eigendom is van VWB Bodem B.V., noch dat VWB Bodem B.V. belangen heeft bij de mogelijke uitkomst van de uitgevoerde partijkeuring.

Uitvoering van de veldwerkzaamheden heeft plaatsgevonden aan de hand van het door VWB Bodem B.V. vooraf opgestelde monsternemingsplan. Een kopie van het monsternemingsplan is bijgevoegd in bijlage 3. De gegevens zijn gecontroleerd en verwerkt in het monsternemingsformulier. Ook hiervan is een kopie opgenomen in bijlage 3.

Bijlage 2 geeft een overzicht van de locatie en de situering van de partij.

Per 1 juli 2008 is het Besluit bodemkwaliteit volledig van kracht. Het Bouwstoffenbesluit is hiermee komen te vervallen. Partijkeuringen in het kader van het Besluit bodemkwaliteit geschieden nog steeds onder het procescertificaat.

De monsterneming is uitgevoerd conform de BRL SIKB 1000 'Monsterneming voor partijkeuringen' (versie 8.2, d.d. 2 oktober 2014) en het protocol 1001 'Monsterneming voor partijkeuringen grond en baggerspecie' (versie 2.1 d.d. 12 december 2013).

3 Veldonderzoek

3.1 Inleiding

Op 10 december 2018 is door de heren P.H. Jongens en J. Smid van VWB Bodem B.V. te Lieren de monsterneming uitgevoerd volgens de BRL SIKB 1000 protocol 1001. In dit protocol is de als één partij te bemonsteren en te toetsen maximale partijgrootte voor grond vastgesteld op 10.000 ton (6.250 m³).

Het is een in situ gelegen partij grond. De fotorapportage is te vinden in bijlage 6.

3.2 Onderzoekslocatie

Kadastrale gegevens:

Kadastrale gemeente : Apeldoorn
Sectie : V
Perceelnummer : 5039, 5040
Coördinaat X : 192892
Coördinaat Y : 467707
Coördinaat Z (in-situ) : 0,5 m-mv

Kadastrale kaart, zie bijlage 1.

3.3 In situ gelegen partij grond

Voorafgaand zijn er 4 proefboringen geplaatst (boringen 1 t/m 4). Aan de hand daarvan is bepaald dat de partij een homogene samenstelling heeft en als één partij bemonsterd kan worden. De boorstaten van de proefboringen zijn te vinden in bijlage 7.

Om de totale hoeveelheid van de partij te berekenen, waren er vanwege de vorm meerdere berekeningen nodig. Deze staan vermeld op de situatietekening in bijlage 2. De totale hoeveelheid van deze partij is 3.910 m³.

De grondsoort is bepaald op zwak humeus zand en de dichtheid op 1,85 ton/m³. De hoeveelheid van de partij is bepaald op circa 3.910 m³. Met een dichtheid van 1,85 ton/m³ is het gewicht circa 7.233 ton.

De grepen zijn conform protocol 1001 evenredig verdeeld over de partij door middel van 2x53 grepen. Dit betreft een afwijking op het monsternemingsplan, maar hierdoor is er een representatief beeld verkregen van de betreffende partij.

Er is zintuiglijk bijmenging aangetroffen. Deze bestaat uit een enkel baksteenspoortje. Daarnaast is er een visuele controle op asbest uitgevoerd. Daarbij is geen asbest aangetroffen.

3.4 Conclusie

In onderstaande tabel is de samenstelling van de in situ gelegen partij samengevat.

Tabel 1, samenstelling partij

Grondsoort	Dichtheid	Hoeveelheid (m ³)	Gewicht (ton)	Bijmenging
Zwak humeus zand	1,85	3.910	7.233	Enkel baksteenspoortje

4 Laboratoriumonderzoek

4.1 Inleiding

De grondmengmonsters zijn in het door RvA geaccrediteerde laboratorium van Eurofins Analytico geanalyseerd. De 2 grondmengmonsters zijn geanalyseerd op het AP04 basis samenstellingspakket (bestaande uit zware metalen, PAK, PCB's, minerale olie, lutum en organische stof).

De mengmonsters voor het AP04 onderzoek zijn op 10 december 2018 voorbehandeld en geanalyseerd. De resultaten van het AP04 onderzoek waren op 17 december 2018 bekend. Het analysecertificaat zijn opgenomen in bijlage 4.

De verhouding tussen de meetwaarden wordt per parameter vastgesteld op basis van de hoogst en laagst gemeten samenstellingswaarde. De verhouding per parameter wordt getoetst aan het verhoudingsgetal Y. Bij de toetsing van grond conform de hypothese "schone grond" is het verhoudingsgetal Y kleiner of gelijk aan 2,5.

Eurofins Analytico bepaalt per totale parameter het verhoudingsgetal Y. Als blijkt dat deze niet voldoet, wordt er een heranalyse ingezet. Als na heranalyse blijkt dat verhoudingsgetal Y nog niet voldoet, komt hier een melding van op het certificaat.

Aangezien er bij deze partij geen melding staat op het certificaat, blijkt dat verhoudingsgetal Y voldoet en de partij dus een homogene samenstelling heeft.

4.2 Resultaten

De gemiddelde samenstelling is per parameter bepaald. Indien de samenstelling gelijk is aan de bepalingsgrens ('kleiner dan' waarde) wordt deze waarde eerst met 0,7 vermenigvuldigd. De analyseresultaten zijn getoetst aan de achtergrondwaarde zoals vastgesteld in de eisen uit het Besluit bodemkwaliteit.

Hieruit blijkt dat de partij altijd toepasbaar is.

De resultaten van de toetsing zijn opgenomen in bijlage 5.

Tabel 2, resultaten toetsing

Partijenmerk (VWB)	Partijenmerk (opdrachtgever)	Locatie	Hoeveelheid (m ³)	Hoeveelheid (ton)	Toetsing Besluit bodemkwaliteit
903418, partij 3	-	Beekman Transport Apeldoorn, partij 3	3.910	7.233	Altijd toepasbaar

5 Conclusie en aanbeveling

5.1 Conclusie

Uit de toetsing aan het Besluit bodemkwaliteit blijkt dat de partij altijd toepasbaar is.

5.2 Aanbeveling

Toepassing van grond in het kader van het Besluit bodemkwaliteit dient formeel vijf dagen voorafgaand aan het toepassen gemeld te worden bij www.meldpuntbodemkwaliteit.senternovem.nl.

Het onderhavige rapport, dat geldt als erkende kwaliteitsverklaring, dient bij de meldingen te worden overlegd.

BIJLAGE 5

Tanksaneringscertificaten en verschromingsbewijzen

1 BEGELEIDINGSBRIEF

INTERNE COPIE (D) / EXTRA BEWIJS VAN ONTVANGST (B2) (voor ontdoener)

Verplicht te gebruiken voor transport van afvalstoffen

WUBBEN NOORD

tankreiniging = tanksanering = emballageverwerking

PROJECTNUMMER: 191130

1 primaire) ontdoener 2 ontvanger 3 handelaar 4 bemiddelaar

afzender: **Gemeente Apeldoorn**
 straat + nr: **Vlijtseweg 126-148**
 postc. + woonpl.: **7317 AK Apeldoorn**
 VIH-nummer: _____

2 _____
 factuuradres: **Hamer Installatietechniek BV**
 postbus of straat + nr: **Postbus 525**
 postc. + woonpl.: **7300 AM Apeldoorn**

3^A _____
 ontdoener: **Gemeente Apeldoorn**
 straat + nr: **Vlijtseweg 126-148**
 postc. + woonpl.: **7317 AK Apeldoorn**

3^B _____
 locatie van herkomst: **Gemeente Apeldoorn**
 straat + nr: **Vlijtseweg 126-148**
 postc. + woonpl.: **7317 AK Apeldoorn**
 datum aanvang transport: **16-12-2019**

4^A _____
 uitbesteed vervoerder: _____
 straat + nr: _____
 postc. + woonpl.: _____
 VIH-nummer: _____

4^B _____
 locatie van bestemming: **Wubben Noord BV**
 straat + nr: **Vogelshemweg 2**
 postc. + woonpl.: **9514 BT Gasselternijveen**
 datum ontvangst transport: _____

5
 getransporteerd door: 1 afzender 2 ontdoener 3 ontvanger 4 inzamelaar 5 vervoerder 6 uitbesteed vervoerder (volk 40)
 ontvanger/inzamelaar/vervoerder: _____
 straat + nr: _____
 postc. + woonpl.: _____
 VIH-nummer: **DR500091VIHB**
 kenteken: **78-BLX-8**

route-inzameling ja nee
 routelijst bijsluiten (zie toelichting) _____
 inzamelaarsregeling ja nee
 repeterende vrachten ja nee
 zie toelichting _____

afvalstroomnummer	gebruikelijke benaming van de afvalstoffen	aantal/verpakking	eural code	verw. meth.	geschatte hoeveelheid (kg)
03101935D783	olieresten / sludge	tank	160708*	A02	2920

afval van de reiniging van transport en opslagtanks

UN 1993 AFVAL, brandbare vloeistof N.E.G. (benzine en diesel), 3,II,(D/E) milieugevaarlijk

Art.nr. 85604
Versie 4.0

GOEDKOOPSTE CMA
Bijbestelcijf: www.goedkoopstecma.nl ☎ +31 88 41 00 800

Het vervoer geschiedt onder de algemene vervoercondities 2002, gedeponeerd te Amsterdam en Rotterdam, laatste versie.
 Voor aansprakelijkheid vervoerder z.o.z. In de vracht is verzekering niet begrepen.

handtekening afzender: _____ handtekening ontdoener: _____ handtekening transporteur voor ontvangst der zending met gelijkgenummerde vrachtbrief: _____ handtekening ontvanger (geadresseerde) voor goede ontvangst der zending met gelijkgenummerde vrachtbrief: _____

HA00026801





WERKBON

Wubben Noord B.V.
Vogelshemweg 2
9514 BT Gasselternijveen

Opdrachtgever

Hamer installatietechniek BV
Stadhoudersmolenweg 23
7317 AV Apeldoorn

Werkadres:

Gemeente Apeldoorn Zwitsal
Vlijtseweg 126-148
7317 AK Apeldoorn

Tel: +31 (0)599 51 33 42
Email: info@wubbennoord.nl
www.wubbennoord.nl

KvK nr. 04041600
BTW nr. NL009507991B01
IBAN NL37RABO0321125843

Projectnummer: 20066

Datum: 27-1-2020

Tijd: 07:30:00

U / O

Werkzaamheden:

Reinigen twee ondergrondse 5 m³ diesel en benzine tanks. Reinigen t.b.v. sanering. Contactpersoon: Bert van Ginkel 06-21573427.

Reistijd heen	van <u>06.00</u> tot <u>08.00</u>	Kenteken voertuig 1 :	<u>78-blx-6</u>
Werktijd	van <u>08.00</u> tot <u>09.30</u>	Kenteken voertuig 2 :	
Extra werktijd	van <u>09.30</u> tot _____	1e man/KV-er :	<u>J. Remerie</u>
Reistijd terug	van _____ tot _____	2e man/cleaner :	<u>G. Huitema</u>
Lossen/reinigen	van _____ tot _____	3e man/mangatwacht :	<u>M. vld Heide</u>

Afvalstoffen:

Soort afval: olieresten / sludge

Aantal liter: ~~005~~

Afvalstroomnummer: 03101935D783

Aantal KG: 075

Gebruikte schoonmaakmiddelen/materialen:

<input checked="" type="checkbox"/> 2	Handschoen	<input type="checkbox"/>	Sluitpak
<input type="checkbox"/>	Handschoen chemie	<input type="checkbox"/>	Sluitpak chemie
<input type="checkbox"/>	ABEK filterset	<input checked="" type="checkbox"/> 5L	Zeep/zuur

Opmerkingen/extra werkzaamheden:

- Overpompen
- Extra tank
- Product opslag

De tekenbevoegde verklaarhierbij dat de werkzaamheden naar tevredenheid zijn uitgevoerd

Naam : D. Spinder

Handtekening:

Functie : D. b. NP

1 BEGELEIDINGSBRIEF

INTERNE COPIE (D) / EXTRA BEWIJS VAN ONTVANGST (B2) (voor ontdoener)
Verplicht te gebruiken voor transport van afvalstoffen

1 (primaire) ontdoener
afzender Gemeente Apeldoorn
straat + nr Vlijtseweg 126-148
postc. + woonpl. 7317 AK Apeldoorn
VIHB-nummer

2
factuuradres Hamer Installatietechniek BV
postbus of straat + nr Postbus 525
postc. + woonpl. 7300 AM Apeldoorn

3^A
ontdoener Gemeente Apeldoorn
straat + nr Vlijtseweg 126-148
postc. + woonpl. 7317 AK Apeldoorn

4^A
uitbesteed vervoerder
straat + nr
postc. + woonpl.
VIHB-nummer

5
getransporteerd door: 1 afzender 2 ontdoener 3 ontvanger 4 inzamelaar 5 vervoerder 6 uitbesteed vervoerder (vak 4a)
ontvanger/inzamelaar/vervoerder Wubben Noord BV
straat + nr Vogelshemweg 2
postc. + woonpl. 9514 BT Gasselternijveen
VIHB-nummer DR500091VIHB
kenteken 78-BL-6

afvalstroomnummer	gebruikelijke benaming van de afvalstoffen	aantal/ verpakking	eural code	verw. meth.	geschatte hoeveelheid (kg)	gewogen hoeveelheid (kg)
03101935D783	olieresten / sludge	tank	160708*	A02	875	

WUBBEN NOORD

tankreiniging = tanksanering = emballageverwerking

PROJECTNUMMER: 20066

3^B
locatie van herkomst Gemeente Apeldoorn
straat + nr Vlijtseweg 126-148
postc. + woonpl. 7317 AK Apeldoorn
datum aanvang transport 27-1-2020

4^B
locatie van bestemming Wubben Noord BV
straat + nr Vogelshemweg 2
postc. + woonpl. 9514 BT Gasselternijveen
datum ontvangst transport

route-inzameling ja nee
routelijst bijsluiten (zie toelichting)
inzamelaarsregeling ja nee
repeterende vrachten ja nee
zie toelichting

afval van de reiniging van transport en opslagtanks

UN 1993 AFVAL, brandbare vloeistof N.E.G. (benzine en diesel), 3,II,(D/E) milieugevaarlijk

Het vervoer geschiedt onder de algemene vervoercondities 2002, gedeponeerd te Amsterdam en Rotterdam, laatste versie.
In de vracht is verzekering niet begrepen. Voor aansprakelijkheid vervoerder z.o.z.

handtekening afzender

handtekening ontdoener

handtekening transporteur voor ontvangst der

AR 09108139

handtekening ontvanger (geadresseerde) voor goede ontvangst der zending met gelijkgenummerde vrachtbrief

Tankreinigingscertificaat

BRL-K905/03

Registratienummer

191200965.02

Opdrachtgever

Hamer Installatietechniek
Postbus 525
7300 AM Apeldoorn

Tankreinigingsbedrijf

Wubben Noord B.V.
Vogelshemweg 2
9514 BT GASSELTERRIJVEEN
Contact: 0599-513342

Plaats van inrichting

Gemeente Apeldoorn

Vijtseweg 126-148
7317 AK APELDOORN

Datum melding

18-12-2019

Datum uitvoering

16-12-19

Uitvoerder

Klaver, W.

Toepassingsgebied: 1B**Tankgegevens:**

Tank	Product	Inhoud	Situatie	Opmerking
1	benzine	5 m ³	ondergronds	

Uitvoering tankreiniging:

- De tank is inwendig gereinigd.
 Het leidingwerk is gereinigd.
 De afvalstoffen zijn afgevoerd naar een door het bevoegd gezag erkende verwerker.
 De afvalstoffen zijn op de locatie achtergelaten.

Opmerkingen:**Verklaring van Kiwa Nederland B.V.**

Op grond van onderzoek, alsmede regelmatig door Kiwa uitgevoerde audits, worden door bovengenoemd tankreinigingsbedrijf uitgevoerde reinigingswerkzaamheden die gespecificeerd zijn op dit certificaat geacht te voldoen aan de Kiwa beoordelingsrichtlijn BRL-K905.

Verklaring van het tankreinigingsbedrijf

Het tankreinigingsbedrijf verklaart dat de tankreinigingswerkzaamheden zijn uitgevoerd in overeenstemming met de voorschriften zoals die zijn vastgelegd in beoordelingsrichtlijn BRL-K905.

Dit tankreinigingscertificaat is niet geldig als gasvrijverklaring.

Dit tankreinigingscertificaat is alleen geldig indien ondertekend door de uitvoerder.

Label/zegelnummer

16566

Datum

16-12-19

Handtekening**Wenken voor de afnemer**

Bij ontvangst van het certificaat controleren of dit volledig is ingevuld.

Indien de tankreiniging of certificaat niet in orde wordt bevonden, dient u contact op te nemen met:

1. Het tankreinigingsbedrijf;
2. Kiwa Nederland B.V.

**Kiwa Nederland B.V.**

Sir Winston Churchill-laan
273
Postbus 70, 2280 AB Rijswijk
Telefoon 088 998 44 00
Internet www.kiwa.nl

Tankreinigingscertificaat

BRL-K905/03

Registratienummer

191200965.03

Opdrachtgever

Hamer Installatietechniek
Postbus 525
7300 AM Apeldoorn

Tankreinigingsbedrijf

Wubben Noord B.V.
Vogelshemweg 2
9514 BT GASSELTERRIJVEEN
Contact: 0599-513342

Plaats van inrichting

Gemeente Apeldoorn

Vijtseweg 126-148
7317 AK APELDOORN

Datum melding

18-12-2019

Datum uitvoering

16-12-19

Uitvoerder

Klaver, W.

Toepassingsgebied: 1B**Tankgegevens:**

Tank	Product	Inhoud	Situatie	Opmerking
2	benzine	5 m ³	ondergronds	

Uitvoering tankreiniging:

- De tank is inwendig gereinigd.
 Het leidingwerk is gereinigd.
 De afvalstoffen zijn afgevoerd naar een door het bevoegd gezag erkende verwerker.
 De afvalstoffen zijn op de locatie achtergelaten.

Opmerkingen:**Verklaring van Kiwa Nederland B.V.**

Op grond van onderzoek, alsmede regelmatig door Kiwa uitgevoerde audits, worden door bovengenoemd tankreinigingsbedrijf uitgevoerde reinigingswerkzaamheden die gespecificeerd zijn op dit certificaat geacht te voldoen aan de Kiwa beoordelingsrichtlijn BRL-K905.

Verklaring van het tankreinigingsbedrijf

Het tankreinigingsbedrijf verklaart dat de tankreinigingswerkzaamheden zijn uitgevoerd in overeenstemming met de voorschriften zoals die zijn vastgelegd in beoordelingsrichtlijn BRL-K905.

Dit tankreinigingscertificaat is niet geldig als gasvrijverklaring.

Dit tankreinigingscertificaat is alleen geldig indien ondertekend door de uitvoerder.

Label/zegelnummer

16567

Datum

16-12-19

Handtekening**Wenken voor de afnemer**

Bij ontvangst van het certificaat controleren of dit volledig is ingevuld.

Indien de tankreiniging of certificaat niet in orde wordt bevonden, dient u contact op te nemen met:

1. Het tankreinigingsbedrijf;
2. Kiwa Nederland B.V.

**Kiwa Nederland B.V.**

Sir Winston Churchill-laan
273
Postbus 70, 2280 AB Rijswijk
Telefoon 088 998 44 00
Internet www.kiwa.nl

Tankreinigingscertificaat

BRL-K905/03

Registratienummer

191200965.04

OpdrachtgeverHamer Installatietechniek
Postbus 525
7300 AM Apeldoorn**Tankreinigingsbedrijf**Wubben Noord B.V.
Vogelshemweg 2
9514 BT GASSELTERRIJVEEN
Contact: 0599-513342**Plaats van inrichting**

Gemeente Apeldoorn

Vijtseweg 126-148
7317 AK APELDOORN**Datum melding**

18-12-2019

Datum uitvoering

16-12-19

Uitvoerder

Klaver, W.

Toepassingsgebied: 1B**Tankgegevens:**

Tank	Product	Inhoud	Situatie	Opmerking
3	benzine	5 m ³	ondergronds	

Uitvoering tankreining:

- De tank is inwendig gereinigd.
 Het leidingwerk is gereinigd.
 De afvalstoffen zijn afgevoerd naar een door het bevoegd gezag erkende verwerker.
 De afvalstoffen zijn op de locatie achtergelaten.

Opmerkingen:**Verklaring van Kiwa Nederland B.V.**

Op grond van onderzoek, alsmede regelmatig door Kiwa uitgevoerde audits, worden door bovengenoemd tankreinigingsbedrijf uitgevoerde reinigingswerkzaamheden die gespecificeerd zijn op dit certificaat geacht te voldoen aan de Kiwa beoordelingsrichtlijn BRL-K905.

Verklaring van het tankreinigingsbedrijf

Het tankreinigingsbedrijf verklaart dat de tankreinigingswerkzaamheden zijn uitgevoerd in overeenstemming met de voorschriften zoals die zijn vastgelegd in beoordelingsrichtlijn BRL-K905.

Dit tankreinigingscertificaat is niet geldig als gasvrijverklaring.

Dit tankreinigingscertificaat is alleen geldig indien ondertekend door de uitvoerder.

Label/zegelnummer

16957

Datum

16-12-'19

Handtekening**Wenken voor de afnemer**

Bij ontvangst van het certificaat controleren of dit volledig is ingevuld.

Indien de tankreining of certificaat niet in orde wordt bevonden, dient u contact op te nemen met:

1. Het tankreinigingsbedrijf;
2. Kiwa Nederland B.V.

**Kiwa Nederland B.V.**

Sir Winston Churchill-laan
273
Postbus 70, 2280 AB Rijswijk
Telefoon 088 998 44 00
Internet www.kiwa.nl

Tankreinigingscertificaat

BRL-K905/03

Registratienummer

191200965.05

Opdrachtgever

Hamer Installatietechniek
Postbus 525
7300 AM Apeldoorn

Tankreinigingsbedrijf

Wubben Noord B.V.
Vogelshemweg 2
9514 BT GASSELTERRIJVEEN
Contact: 0599-513342

Plaats van inrichting

Gemeente Apeldoorn

Vijtseweg 126-148
7317 AK APELDOORN

Datum melding

18-12-2019

Datum uitvoering

16-12-19

Uitvoerder

Klaver, W.

Toepassingsgebied: 1B

Tankgegevens:

Tank	Product	Inhoud	Situatie	Opmerking
4	benzine	5 m ³	ondergronds	

Uitvoering tankreiniging:

- De tank is inwendig gereinigd.
- Het leidingwerk is gereinigd.
- De afvalstoffen zijn afgevoerd naar een door het bevoegd gezag erkende verwerker.
- De afvalstoffen zijn op de locatie achtergelaten.

Opmerkingen:

Verklaring van Kiwa Nederland B.V.

Op grond van onderzoek, alsmede regelmatig door Kiwa uitgevoerde audits, worden door bovengenoemd tankreinigingsbedrijf uitgevoerde reinigingswerkzaamheden die gespecificeerd zijn op dit certificaat geacht te voldoen aan de Kiwa beoordelingsrichtlijn BRL-K905.

Verklaring van het tankreinigingsbedrijf

Het tankreinigingsbedrijf verklaart dat de tankreinigingswerkzaamheden zijn uitgevoerd in overeenstemming met de voorschriften zoals die zijn vastgelegd in beoordelingsrichtlijn BRL-K905.

Dit tankreinigingscertificaat is niet geldig als gasvrijverklaring.

Dit tankreinigingscertificaat is alleen geldig indien ondertekend door de uitvoerder.

Label/zegelnummer

16568

Datum

16-12-19

Handtekening

Wenken voor de afnemer

Bij ontvangst van het certificaat controleren of dit volledig is ingevuld.

Indien de tankreiniging of certificaat niet in orde wordt bevonden, dient u contact op te nemen met:

1. Het tankreinigingsbedrijf;
2. Kiwa Nederland B.V.



Kiwa Nederland B.V.

Sir Winston Churchill-laan
273
Postbus 70, 2280 AB Rijswijk
Telefoon 088 998 44 00
Internet www.kiwa.nl

Tankreinigingscertificaat

BRL-K905/03

Registratienummer

191200965.06

Opdrachtgever

Hamer Installatietechniek
Postbus 525
7300 AM Apeldoorn

Tankreinigingsbedrijf

Wubben Noord B.V.
Vogelshemweg 2
9514 BT GASSELTERRIJVEEN
Contact: 0599-513342

Plaats van inrichting

Gemeente Apeldoorn

Vijtseweg 126-148
7317 AK APELDOORN

Datum melding

18-12-2019

Datum uitvoering

16-12-19

Uitvoerder

Klaver, W.

Toepassingsgebied: 1B

Tankgegevens:

Tank	Product
5	benzine

Inhoud
14 m ³

Situatie
ondergronds

Opmerking

Uitvoering tankreiniging:

- De tank is inwendig gereinigd.
- Het leidingwerk is gereinigd.
- De afvalstoffen zijn afgevoerd naar een door het bevoegd gezag erkende verwerker.
- De afvalstoffen zijn op de locatie achtergelaten.

Opmerkingen:

Verklaring van Kiwa Nederland B.V.

Op grond van onderzoek, alsmede regelmatig door Kiwa uitgevoerde audits, worden door bovengenoemd tankreinigingsbedrijf uitgevoerde reinigingswerkzaamheden die gespecificeerd zijn op dit certificaat geacht te voldoen aan de Kiwa beoordelingsrichtlijn BRL-K905.

Verklaring van het tankreinigingsbedrijf

Het tankreinigingsbedrijf verklaart dat de tankreinigingswerkzaamheden zijn uitgevoerd in overeenstemming met de voorschriften zoals die zijn vastgelegd in beoordelingsrichtlijn BRL-K905.

Dit tankreinigingscertificaat is niet geldig als gasvrijverklaring.

Dit tankreinigingscertificaat is alleen geldig indien ondertekend door de uitvoerder.

Label/zegelnummer

16563

Datum

16-12-19

Handtekening

Wenken voor de afnemer

Bij ontvangst van het certificaat controleren of dit volledig is ingevuld.

Indien de tankreiniging of certificaat niet in orde wordt bevonden, dient u contact op te nemen met:

1. Het tankreinigingsbedrijf;
2. Kiwa Nederland B.V.



Kiwa Nederland B.V.

Sir Winston Churchill-laan
273
Postbus 70, 2280 AB Rijswijk
Telefoon 088 998 44 00
Internet www.kiwa.nl

Tankreinigingscertificaat

BRL-K905/03

Registratienummer

191200965.07

Opdrachtgever

Hamer Installatietechniek
Postbus 525
7300 AM Apeldoorn

Tankreinigingsbedrijf

Wubben Noord B.V.
Vogelshemweg 2
9514 BT GASSELTERRIJVEEN
Contact: 0599-513342

Plaats van inrichting

Gemeente Apeldoorn

Vijtseweg 126-148
7317 AK APELDOORN

Datum melding

18-12-2019

Datum uitvoering

16-12-19

Uitvoerder

Klaver, W.

Toepassingsgebied: 1B

Tankgegevens:

Tank	Product	Inhoud	Situatie	Opmerking
6	benzine	14 m ³	ondergronds	

Uitvoering tankreiniging:

- De tank is inwendig gereinigd.
- Het leidingwerk is gereinigd.
- De afvalstoffen zijn afgevoerd naar een door het bevoegd gezag erkende verwerker.
- De afvalstoffen zijn op de locatie achtergelaten.

Opmerkingen:

Verklaring van Kiwa Nederland B.V.

Op grond van onderzoek, alsmede regelmatig door Kiwa uitgevoerde audits, worden door bovengenoemd tankreinigingsbedrijf uitgevoerde reinigingswerkzaamheden die gespecificeerd zijn op dit certificaat geacht te voldoen aan de Kiwa beoordelingsrichtlijn BRL-K905.

Verklaring van het tankreinigingsbedrijf

Het tankreinigingsbedrijf verklaart dat de tankreinigingswerkzaamheden zijn uitgevoerd in overeenstemming met de voorschriften zoals die zijn vastgelegd in beoordelingsrichtlijn BRL-K905.

Dit tankreinigingscertificaat is niet geldig als gasvrijverklaring.

Dit tankreinigingscertificaat is alleen geldig indien ondertekend door de uitvoerder.

Label/zegelnummer

16564

Datum

16-12-2019

Handtekening

Wenken voor de afnemer

Bij ontvangst van het certificaat controleren of dit volledig is ingevuld.

Indien de tankreiniging of certificaat niet in orde wordt bevonden, dient u contact op te nemen met:

1. Het tankreinigingsbedrijf;
2. Kiwa Nederland B.V.



Kiwa Nederland B.V.

Sir Winston Churchill-laan
273
Postbus 70, 2280 AB Rijswijk
Telefoon 088 998 44 00
Internet www.kiwa.nl

Tankreinigingscertificaat

BRL-K905/03

Registratienummer

191200965.08

Opdrachtgever

Hamer Installatietechniek
Postbus 525
7300 AM Apeldoorn

Tankreinigingsbedrijf

Wubben Noord B.V.
Vogelshemweg 2
9514 BT GASSELTERRIJVEEN
Contact: 0599-513342

Plaats van inrichting

Gemeente Apeldoorn

Vijtseweg 126-148
7317 AK APELDOORN

Datum melding

18-12-2019

Datum uitvoering

16-12-19

Uitvoerder

Klaver, W.

Toepassingsgebied: 1B**Tankgegevens:**

Tank	Product	Inhoud	Situatie	Opmerking
7	benzine	17 m ³	ondergronds	

Uitvoering tankreiniging:

- De tank is inwendig gereinigd.
 Het leidingwerk is gereinigd.
 De afvalstoffen zijn afgevoerd naar een door het bevoegd gezag erkende verwerker.
 De afvalstoffen zijn op de locatie achtergelaten.

Opmerkingen:**Verklaring van Kiwa Nederland B.V.**

Op grond van onderzoek, alsmede regelmatig door Kiwa uitgevoerde audits, worden door bovengenoemd tankreinigingsbedrijf uitgevoerde reinigingswerkzaamheden die gespecificeerd zijn op dit certificaat geacht te voldoen aan de Kiwa beoordelingsrichtlijn BRL-K905.

Verklaring van het tankreinigingsbedrijf

Het tankreinigingsbedrijf verklaart dat de tankreinigingswerkzaamheden zijn uitgevoerd in overeenstemming met de voorschriften zoals die zijn vastgelegd in beoordelingsrichtlijn BRL-K905.

Dit tankreinigingscertificaat is niet geldig als gasvrijverklaring.

Dit tankreinigingscertificaat is alleen geldig indien ondertekend door de uitvoerder.

Label/zegelnummer

10565

Datum

19-12-19

Handtekening**Wenken voor de afnemer**

Bij ontvangst van het certificaat controleren of dit volledig is ingevuld.

Indien de tankreiniging of certificaat niet in orde wordt bevonden, dient u contact op te nemen met:

1. Het tankreinigingsbedrijf;
2. Kiwa Nederland B.V.

**Kiwa Nederland B.V.**

Sir Winston Churchill-laan
273
Postbus 70, 2280 AB Rijswijk
Telefoon 088 998 44 00
Internet www.kiwa.nl

Tankreinigingscertificaat

BRL-K905/03

Registratienummer

191200965.09

OpdrachtgeverHamer Installatietechniek
Postbus 525
7300 AM Apeldoorn**Tankreinigingsbedrijf**Wubben Noord B.V.
Vogelshemweg 2
9514 BT GASSELTERRIJVEEN
Contact: 0599-513342**Plaats van inrichting**

Gemeente Apeldoorn

Vijtseweg 126-148
7317 AK APELDOORN**Datum melding**

18-12-2019

Datum uitvoering

16-12-19

Uitvoerder

Klaver, W.

Toepassingsgebied: 1B**Tankgegevens:**

Tank	Product	Inhoud	Situatie	Opmerking
8	HBO	6 m ³	ondergronds	

Uitvoering tankreiniging:

- De tank is inwendig gereinigd.
 Het leidingwerk is gereinigd.
 De afvalstoffen zijn afgevoerd naar een door het bevoegd gezag erkende verwerker.
 De afvalstoffen zijn op de locatie achtergelaten.

Opmerkingen:**Verklaring van Kiwa Nederland B.V.**

Op grond van onderzoek, alsmede regelmatig door Kiwa uitgevoerde audits, worden door bovengenoemd tankreinigingsbedrijf uitgevoerde reinigingswerkzaamheden die gespecificeerd zijn op dit certificaat geacht te voldoen aan de Kiwa beoordelingsrichtlijn BRL-K905.

Verklaring van het tankreinigingsbedrijf

Het tankreinigingsbedrijf verklaart dat de tankreinigingswerkzaamheden zijn uitgevoerd in overeenstemming met de voorschriften zoals die zijn vastgelegd in beoordelingsrichtlijn BRL-K905.

Dit tankreinigingscertificaat is niet geldig als gasvrijverklaring.

Dit tankreinigingscertificaat is alleen geldig indien ondertekend door de uitvoerder.

Label/zegelnummer

16956

Datum

16-12-19

Handtekening

/ /

Wenken voor de afnemer

Bij ontvangst van het certificaat controleren of dit volledig is ingevuld.

Indien de tankreiniging of certificaat niet in orde wordt bevonden, dient u contact op te nemen met:

1. Het tankreinigingsbedrijf;
2. Kiwa Nederland B.V.

**Kiwa Nederland B.V.**Sir Winston Churchill-laan
273
Postbus 70, 2280 AB Rijswijk
Telefoon 088 998 44 00
Internet www.kiwa.nl

Gereedmelding tanksanering

BRL-K904/04

Registratienummer

191200539.01

Opdrachtgever

Pannekoek GWW B.V.
Talhoutweg 24
8171 MB VAASSEN

Tanksaneringsbedrijf

Hamer B.V.
Stadhoudersmolenweg 23
7317 AV APELDOORN
Contact: 055-5777200

Plaats van inrichting

Zwitsal terrein

Vlijtseweg 126 t/m 148
7317 AK APELDOORN

Datum melding

10-12-2019

Validatie

Muller, Wilfred

Datum uitvoering

16-12-2019 t/m 18-12-2019

Uitvoerder

Ginkel, B. van

Toepassingsgebied 1A: Gereinigd verwijderen

1	2	3	4
Tank	Product	Inhoud in M3	Opmerkingen
1	benzine	5	
2	benzine	5	
3	benzine	5	
4	benzine	5	
5	benzine	14	
6	benzine	14	
7	benzine	17	
8	h.b.o.	6	

Nadere omschrijving en eigenschappen van de installatie

Tanksituatie : Ondergronds
Wettelijk bodemonderzoek : Ja, door: Hunneman kenmerk 190256/lvh/sh, d.d. 16.04.2019
uitgevoerd
Bodemverontreiniging : Ja: wordt onder mkb gedaneerd door fa. Pannekoek
Tank gereinigd, door BRL-K905 : Ja, door: Wubben 16566, 16567, 16957, 16568, 16563, 16564, 16565
bedrijf, labelnummers en 16956
Tank afgevoerd/overgedragen : Ja, aan : Hoeben Metalen Kampen
Tankput aanvulmateriaal : Ja, herkomst: Zeldenrust Zandexploitatie Zwolle, nr. 982-16-BBK
Leidingwerk : n.v.t. geen leidingwerk meer aanwezig
Afstoffen uit de tank : Afgevoerd naar: Wubben Noord afvalstr.nr. 03101935D783, HA00026801



Kiwa Nederland B.V.
Sir Winston Churchill-laan 273
Postbus 70, 2280 AB Rijswijk
Telefoon 088 998 44 00
Internet www.kiwa.nl

Tanksaneringscertificaat

BRL-K904/04

Registratienummer

191200539.02

Opdrachtgever

Pannekoek GWW B.V.
Talhoutweg 24
8171 MB VAASSEN

Tanksaneringsbedrijf

Hamer B.V.
Stadhoudersmolenweg 23
7317 AV APELDOORN
Contact: 055-5777200

Plaats van inrichting

Zwitsal terrein

Vlijtseweg 126 t/m 148
7317 AK APELDOORN

Datum melding

10-12-2019

Datum uitvoering

16-12-2019 t/m 18-12-2019

Validatie

Muller, Wilfred

Uitvoerder

Ginkel, B. van

Toepassingsgebied 1A: Gereinigd verwijderen

Tankgegevens:

Tank	Product	Inhoud in M3	Opmerkingen
1	benzine	5	

Nadere omschrijving en eigenschappen van de installatie

Tanksituatie	: Ondergronds	
Wettelijk bodemonderzoek uitgevoerd	: Ja, door:	Hunneman kenmerk 190256/lvh/sh, d.d. 16.04.2019
Bodemverontreiniging	: Ja:	wordt onder mkb gedaneerd door fa. Pannekoek
Tank gereinigd, door BRL-K905 bedrijf, labelnummers	: Ja, door:	Wubben 16566, 16567, 16957, 16568, 16563, 16564, 16565 en 16956
Tank afgevoerd/overgedragen	: Ja, aan :	Hoeben Metalen Kampen
Tankput aanvulmateriaal	: Ja, herkomst:	Zeldenrust Zandexploitatie Zwolle, nr. 982-16-BBK
Leidingwerk	: n.v.t.	geen leidingwerk meer aanwezig
Afvalstoffen uit de tank	: Afgevoerd naar:	Wubben Noord afvalstr.nr. 03101935D783, HA00026801

Verklaring van Kiwa Nederland B.V.

Op grond van onderzoek, alsmede regelmatig door Kiwa uitgevoerde audits, worden de door bovengenoemde tanksaneringsbedrijf uitgevoerde tanksaneringswerkzaamheden, die gespecificeerd zijn op dit certificaat, geacht te voldoen aan de Kiwa beoordelingsrichtlijn BRL-K904/04.

Verklaring van het tanksaneringsbedrijf

Het tanksaneringsbedrijf verklaart dat de tanksaneringswerkzaamheden zijn uitgevoerd in overeenstemming met de voorschriften zoals die zijn vastgelegd in beoordelingsrichtlijn BRL-K904/04.

Wenken voor de afnemer

Bij ontvangst van het certificaat controleren of dit volledig is ingevuld.

Indien de tanksanering of certificaat niet in orde wordt bevonden, dient u contact op te nemen met:

1. Het tanksaneringsbedrijf;
2. Kiwa Nederland B.V.



Kiwa Nederland B.V.

Sir Winston Churchill-laan 273
Postbus 70, 2280 AB Rijswijk
Telefoon 088 998 44 00
Internet www.kiwa.nl

Tanksaneringscertificaat

BRL-K904/04

Registratienummer

191200539.03

Opdrachtgever

Pannekoek GWW B.V.
Talhoutweg 24
8171 MB VAASSEN

Tanksaneringsbedrijf

Hamer B.V.
Stadhoudersmolenweg 23
7317 AV APELDOORN
Contact: 055-5777200

Plaats van inrichting

Zwitsal terrein

Vlijtseweg 126 t/m 148
7317 AK APELDOORN

Datum melding

10-12-2019

Datum uitvoering

16-12-2019 t/m 18-12-2019

Validatie

Muller, Wilfred

Uitvoerder

Ginkel, B. van

Toepassingsgebied 1A: Gereinigd verwijderen

Tankgegevens:

Tank	Product	Inhoud in M3	Opmerkingen
2	benzine	5	

Nadere omschrijving en eigenschappen van de installatie

Tanksituatie	: Ondergronds	
Wettelijk bodemonderzoek uitgevoerd	: Ja, door:	Hunneman kenmerk 190256/lvh/sh, d.d. 16.04.2019
Bodemverontreiniging	: Ja:	wordt onder mkb gedaneerd door fa. Pannekoek
Tank gereinigd, door BRL-K905 bedrijf, labelnummers	: Ja, door:	Wubben 16566, 16567, 16957, 16568, 16563, 16564, 16565 en 16956
Tank afgevoerd/overgedragen	: Ja, aan :	Hoeben Metalen Kampen
Tankput aanvulmateriaal	: Ja, herkomst:	Zeldenrust Zandexploitatie Zwolle, nr. 982-16-BBK
Leidingwerk	: n.v.t.	geen leidingwerk meer aanwezig
Afvalstoffen uit de tank	: Afgevoerd naar:	Wubben Noord afvalstr.nr. 03101935D783, HA00026801

Verklaring van Kiwa Nederland B.V.

Op grond van onderzoek, alsmede regelmatig door Kiwa uitgevoerde audits, worden de door bovengenoemde tanksaneringsbedrijf uitgevoerde tanksaneringswerkzaamheden, die gespecificeerd zijn op dit certificaat, geacht te voldoen aan de Kiwa beoordelingsrichtlijn BRL-K904/04.

Verklaring van het tanksaneringsbedrijf

Het tanksaneringsbedrijf verklaart dat de tanksaneringswerkzaamheden zijn uitgevoerd in overeenstemming met de voorschriften zoals die zijn vastgelegd in beoordelingsrichtlijn BRL-K904/04.

Wenken voor de afnemer

Bij ontvangst van het certificaat controleren of dit volledig is ingevuld.

Indien de tanksanering of certificaat niet in orde wordt bevonden, dient u contact op te nemen met:

1. Het tanksaneringsbedrijf;
2. Kiwa Nederland B.V.



Kiwa Nederland B.V.

Sir Winston Churchill-laan 273
Postbus 70, 2280 AB Rijswijk
Telefoon 088 998 44 00
Internet www.kiwa.nl

Tanksaneringscertificaat

BRL-K904/04

Registratienummer

191200539.04

Opdrachtgever

Pannekoek GWW B.V.
Talhoutweg 24
8171 MB VAASSEN

Tanksaneringsbedrijf

Hamer B.V.
Stadhoudersmolenweg 23
7317 AV APELDOORN
Contact: 055-5777200

Plaats van inrichting

Zwitsal terrein

Vlijtseweg 126 t/m 148
7317 AK APELDOORN

Datum melding

10-12-2019

Datum uitvoering

16-12-2019 t/m 18-12-2019

Validatie

Muller, Wilfred

Uitvoerder

Ginkel, B. van

Toepassingsgebied 1A: Gereinigd verwijderen

Tankgegevens:

Tank	Product	Inhoud in M3	Opmerkingen
3	benzine	5	

Nadere omschrijving en eigenschappen van de installatie

Tanksituatie	: Ondergronds	
Wettelijk bodemonderzoek uitgevoerd	: Ja, door:	Hunneman kenmerk 190256/lvh/sh, d.d. 16.04.2019
Bodemverontreiniging	: Ja:	wordt onder mkb gedaneerd door fa. Pannekoek
Tank gereinigd, door BRL-K905 bedrijf, labelnummers	: Ja, door:	Wubben 16566, 16567, 16957, 16568, 16563, 16564, 16565 en 16956
Tank afgevoerd/overgedragen	: Ja, aan :	Hoeben Metalen Kampen
Tankput aanvulmateriaal	: Ja, herkomst:	Zeldenrust Zandexploitatie Zwolle, nr. 982-16-BBK
Leidingwerk	: n.v.t.	geen leidingwerk meer aanwezig
Afvalstoffen uit de tank	: Afgevoerd naar:	Wubben Noord afvalstr.nr. 03101935D783, HA00026801

Verklaring van Kiwa Nederland B.V.

Op grond van onderzoek, alsmede regelmatig door Kiwa uitgevoerde audits, worden de door bovengenoemde tanksaneringsbedrijf uitgevoerde tanksaneringswerkzaamheden, die gespecificeerd zijn op dit certificaat, geacht te voldoen aan de Kiwa beoordelingsrichtlijn BRL-K904/04.

Verklaring van het tanksaneringsbedrijf

Het tanksaneringsbedrijf verklaart dat de tanksaneringswerkzaamheden zijn uitgevoerd in overeenstemming met de voorschriften zoals die zijn vastgelegd in beoordelingsrichtlijn BRL-K904/04.

Wenken voor de afnemer

Bij ontvangst van het certificaat controleren of dit volledig is ingevuld.

Indien de tanksanering of certificaat niet in orde wordt bevonden, dient u contact op te nemen met:

1. Het tanksaneringsbedrijf;
2. Kiwa Nederland B.V.



Kiwa Nederland B.V.

Sir Winston Churchill-laan 273
Postbus 70, 2280 AB Rijswijk
Telefoon 088 998 44 00
Internet www.kiwa.nl

Tanksaneringscertificaat

BRL-K904/04

Registratienummer

191200539.05

Opdrachtgever

Pannekoek GWW B.V.
Talhoutweg 24
8171 MB VAASSEN

Tanksaneringsbedrijf

Hamer B.V.
Stadhoudersmolenweg 23
7317 AV APELDOORN
Contact: 055-5777200

Plaats van inrichting

Zwitsal terrein

Vlijtseweg 126 t/m 148
7317 AK APELDOORN

Datum melding

10-12-2019

Validatie

Muller, Wilfred

Datum uitvoering

16-12-2019 t/m 18-12-2019

Uitvoerder

Ginkel, B. van

Toepassingsgebied 1A: Gereinigd verwijderen

Tankgegevens:

Tank	Product	Inhoud in M3	Opmerkingen
4	benzine	5	

Nadere omschrijving en eigenschappen van de installatie

Tanksituatie	: Ondergronds	
Wettelijk bodemonderzoek uitgevoerd	: Ja, door:	Hunneman kenmerk 190256/lvh/sh, d.d. 16.04.2019
Bodemverontreiniging	: Ja:	wordt onder mkb gedaneerd door fa. Pannekoek
Tank gereinigd, door BRL-K905 bedrijf, labelnummers	: Ja, door:	Wubben 16566, 16567, 16957, 16568, 16563, 16564, 16565 en 16956
Tank afgevoerd/overgedragen	: Ja, aan :	Hoeben Metalen Kampen
Tankput aanvulmateriaal	: Ja, herkomst:	Zeldenrust Zandexploitatie Zwolle, nr. 982-16-BBK
Leidingwerk	: n.v.t.	geen leidingwerk meer aanwezig
Afvalstoffen uit de tank	: Afgevoerd naar:	Wubben Noord afvalstr.nr. 03101935D783, HA00026801

Verklaring van Kiwa Nederland B.V.

Op grond van onderzoek, alsmede regelmatig door Kiwa uitgevoerde audits, worden de door bovengenoemde tanksaneringsbedrijf uitgevoerde tanksaneringswerkzaamheden, die gespecificeerd zijn op dit certificaat, geacht te voldoen aan de Kiwa beoordelingsrichtlijn BRL-K904/04.

Verklaring van het tanksaneringsbedrijf

Het tanksaneringsbedrijf verklaart dat de tanksaneringswerkzaamheden zijn uitgevoerd in overeenstemming met de voorschriften zoals die zijn vastgelegd in beoordelingsrichtlijn BRL-K904/04.

Wenken voor de afnemer

Bij ontvangst van het certificaat controleren of dit volledig is ingevuld.

Indien de tanksanering of certificaat niet in orde wordt bevonden, dient u contact op te nemen met:

1. Het tanksaneringsbedrijf;
2. Kiwa Nederland B.V.



Kiwa Nederland B.V.

Sir Winston Churchill-laan 273
Postbus 70, 2280 AB Rijswijk
Telefoon 088 998 44 00
Internet www.kiwa.nl

Tanksaneringscertificaat

BRL-K904/04

Registratienummer

191200539.06

Opdrachtgever

Pannekoek GWW B.V.
Talhoutweg 24
8171 MB VAASSEN

Tanksaneringsbedrijf

Hamer B.V.
Stadhoudersmolenweg 23
7317 AV APELDOORN
Contact: 055-5777200

Plaats van inrichting

Zwitsal terrein

Vlijtseweg 126 t/m 148
7317 AK APELDOORN

Datum melding

10-12-2019

Validatie

Muller, Wilfred

Datum uitvoering

16-12-2019 t/m 18-12-2019

Uitvoerder

Ginkel, B. van

Toepassingsgebied 1A: Gereinigd verwijderen

Tankgegevens:

Tank	Product	Inhoud in M3	Opmerkingen
5	benzine	14	

Nadere omschrijving en eigenschappen van de installatie

Tanksituatie	: Ondergronds	
Wettelijk bodemonderzoek uitgevoerd	: Ja, door:	Hunneman kenmerk 190256/lvh/sh, d.d. 16.04.2019
Bodemverontreiniging	: Ja:	wordt onder mkb gedaneerd door fa. Pannekoek
Tank gereinigd, door BRL-K905 bedrijf, labelnummers	: Ja, door:	Wubben 16566, 16567, 16957, 16568, 16563, 16564, 16565 en 16956
Tank afgevoerd/overgedragen	: Ja, aan :	Hoeben Metalen Kampen
Tankput aanvulmateriaal	: Ja, herkomst:	Zeldenrust Zandexploitatie Zwolle, nr. 982-16-BBK
Leidingwerk	: n.v.t.	geen leidingwerk meer aanwezig
Afvalstoffen uit de tank	: Afgevoerd naar:	Wubben Noord afvalstr.nr. 03101935D783, HA00026801

Verklaring van Kiwa Nederland B.V.

Op grond van onderzoek, alsmede regelmatig door Kiwa uitgevoerde audits, worden de door bovengenoemde tanksaneringsbedrijf uitgevoerde tanksaneringswerkzaamheden, die gespecificeerd zijn op dit certificaat, geacht te voldoen aan de Kiwa beoordelingsrichtlijn BRL-K904/04.

Verklaring van het tanksaneringsbedrijf

Het tanksaneringsbedrijf verklaart dat de tanksaneringswerkzaamheden zijn uitgevoerd in overeenstemming met de voorschriften zoals die zijn vastgelegd in beoordelingsrichtlijn BRL-K904/04.

Wenken voor de afnemer

Bij ontvangst van het certificaat controleren of dit volledig is ingevuld.

Indien de tanksanering of certificaat niet in orde wordt bevonden, dient u contact op te nemen met:

1. Het tanksaneringsbedrijf;
2. Kiwa Nederland B.V.



Kiwa Nederland B.V.

Sir Winston Churchill-laan 273
Postbus 70, 2280 AB Rijswijk
Telefoon 088 998 44 00
Internet www.kiwa.nl

Tanksaneringscertificaat

BRL-K904/04

Registratienummer

191200539.07

Opdrachtgever

Pannekoek GWW B.V.
Talhoutweg 24
8171 MB VAASSEN

Tanksaneringsbedrijf

Hamer B.V.
Stadhoudersmolenweg 23
7317 AV APELDOORN
Contact: 055-5777200

Plaats van inrichting

Zwitsal terrein

Vlijtseweg 126 t/m 148
7317 AK APELDOORN

Datum melding

10-12-2019

Datum uitvoering

16-12-2019 t/m 18-12-2019

Validatie

Muller, Wilfred

Uitvoerder

Ginkel, B. van

Toepassingsgebied 1A: Gereinigd verwijderen

Tankgegevens:

Tank	Product	Inhoud in M3	Opmerkingen
6	benzine	14	

Nadere omschrijving en eigenschappen van de installatie

Tanksituatie	: Ondergronds	
Wettelijk bodemonderzoek uitgevoerd	: Ja, door:	Hunneman kenmerk 190256/lvh/sh, d.d. 16.04.2019
Bodemverontreiniging	: Ja:	wordt onder mkb gedaneerd door fa. Pannekoek
Tank gereinigd, door BRL-K905 bedrijf, labelnummers	: Ja, door:	Wubben 16566, 16567, 16957, 16568, 16563, 16564, 16565 en 16956
Tank afgevoerd/overgedragen	: Ja, aan :	Hoeben Metalen Kampen
Tankput aanvulmateriaal	: Ja, herkomst:	Zeldenrust Zandexploitatie Zwolle, nr. 982-16-BBK
Leidingwerk	: n.v.t.	geen leidingwerk meer aanwezig
Afvalstoffen uit de tank	: Afgevoerd naar:	Wubben Noord afvalstr.nr. 03101935D783, HA00026801

Verklaring van Kiwa Nederland B.V.

Op grond van onderzoek, alsmede regelmatig door Kiwa uitgevoerde audits, worden de door bovengenoemde tanksaneringsbedrijf uitgevoerde tanksaneringswerkzaamheden, die gespecificeerd zijn op dit certificaat, geacht te voldoen aan de Kiwa beoordelingsrichtlijn BRL-K904/04.

Verklaring van het tanksaneringsbedrijf

Het tanksaneringsbedrijf verklaart dat de tanksaneringswerkzaamheden zijn uitgevoerd in overeenstemming met de voorschriften zoals die zijn vastgelegd in beoordelingsrichtlijn BRL-K904/04.

Wenken voor de afnemer

Bij ontvangst van het certificaat controleren of dit volledig is ingevuld.

Indien de tanksanering of certificaat niet in orde wordt bevonden, dient u contact op te nemen met:

1. Het tanksaneringsbedrijf;
2. Kiwa Nederland B.V.



Kiwa Nederland B.V.

Sir Winston Churchill-laan 273
Postbus 70, 2280 AB Rijswijk
Telefoon 088 998 44 00
Internet www.kiwa.nl

Tanksaneringscertificaat

BRL-K904/04

Registratienummer

191200539.08

Opdrachtgever

Pannekoek GWW B.V.
Talhoutweg 24
8171 MB VAASSEN

Tanksaneringsbedrijf

Hamer B.V.
Stadhoudersmolenweg 23
7317 AV APELDOORN
Contact: 055-5777200

Plaats van inrichting

Zwitsal terrein

Vlijtseweg 126 t/m 148
7317 AK APELDOORN

Datum melding

10-12-2019

Validatie

Muller, Wilfred

Datum uitvoering

16-12-2019 t/m 18-12-2019

Uitvoerder

Ginkel, B. van

Toepassingsgebied 1A: Gereinigd verwijderen

Tankgegevens:

Tank	Product
7	benzine

Inhoud in M3	Opmerkingen
17	

Nadere omschrijving en eigenschappen van de installatie

Tanksituatie	: Ondergronds	
Wettelijk bodemonderzoek uitgevoerd	: Ja, door:	Hunneman kenmerk 190256/lvh/sh, d.d. 16.04.2019
Bodemverontreiniging	: Ja:	wordt onder mkb gedaneerd door fa. Pannekoek
Tank gereinigd, door BRL-K905 bedrijf, labelnummers	: Ja, door:	Wubben 16566, 16567, 16957, 16568, 16563, 16564, 16565 en 16956
Tank afgevoerd/overgedragen	: Ja, aan :	Hoeben Metalen Kampen
Tankput aanvulmateriaal	: Ja, herkomst:	Zeldenrust Zandexploitatie Zwolle, nr. 982-16-BBK
Leidingwerk	: n.v.t.	geen leidingwerk meer aanwezig
Afvalstoffen uit de tank	: Afgevoerd naar:	Wubben Noord afvalstr.nr. 03101935D783, HA00026801

Verklaring van Kiwa Nederland B.V.

Op grond van onderzoek, alsmede regelmatig door Kiwa uitgevoerde audits, worden de door bovengenoemde tanksaneringsbedrijf uitgevoerde tanksaneringswerkzaamheden, die gespecificeerd zijn op dit certificaat, geacht te voldoen aan de Kiwa beoordelingsrichtlijn BRL-K904/04.

Verklaring van het tanksaneringsbedrijf

Het tanksaneringsbedrijf verklaart dat de tanksaneringswerkzaamheden zijn uitgevoerd in overeenstemming met de voorschriften zoals die zijn vastgelegd in beoordelingsrichtlijn BRL-K904/04.

Wenken voor de afnemer

Bij ontvangst van het certificaat controleren of dit volledig is ingevuld.

Indien de tanksanering of certificaat niet in orde wordt bevonden, dient u contact op te nemen met:

1. Het tanksaneringsbedrijf;
2. Kiwa Nederland B.V.



Kiwa Nederland B.V.

Sir Winston Churchill-laan 273
Postbus 70, 2280 AB Rijswijk
Telefoon 088 998 44 00
Internet www.kiwa.nl

Tanksaneringscertificaat

BRL-K904/04

Registratienummer

191200539.09

Opdrachtgever

Pannekoek GWW B.V.
Talhoutweg 24
8171 MB VAASSEN

Tanksaneringsbedrijf

Hamer B.V.
Stadhoudersmolenweg 23
7317 AV APELDOORN
Contact: 055-5777200

Plaats van inrichting

Zwitsal terrein

Vlijtseweg 126 t/m 148
7317 AK APELDOORN

Datum melding

10-12-2019

Datum uitvoering

16-12-2019 t/m 18-12-2019

Validatie

Muller, Wilfred

Uitvoerder

Ginkel, B. van

Toepassingsgebied 1A: Gereinigd verwijderen

Tankgegevens:

Tank	Product	Inhoud in M3	Opmerkingen
8	h.b.o.	6	

Nadere omschrijving en eigenschappen van de installatie

Tanksituatie	: Ondergronds	
Wettelijk bodemonderzoek uitgevoerd	: Ja, door:	Hunneman kenmerk 190256/lvh/sh, d.d. 16.04.2019
Bodemverontreiniging	: Ja:	wordt onder mkb gedaneerd door fa. Pannekoek
Tank gereinigd, door BRL-K905 bedrijf, labelnummers	: Ja, door:	Wubben 16566, 16567, 16957, 16568, 16563, 16564, 16565 en 16956
Tank afgevoerd/overgedragen	: Ja, aan :	Hoeben Metalen Kampen
Tankput aanvulmateriaal	: Ja, herkomst:	Zeldenrust Zandexploitatie Zwolle, nr. 982-16-BBK
Leidingwerk	: n.v.t.	geen leidingwerk meer aanwezig
Afvalstoffen uit de tank	: Afgevoerd naar:	Wubben Noord afvalstr.nr. 03101935D783, HA00026801

Verklaring van Kiwa Nederland B.V.

Op grond van onderzoek, alsmede regelmatig door Kiwa uitgevoerde audits, worden de door bovengenoemde tanksaneringsbedrijf uitgevoerde tanksaneringswerkzaamheden, die gespecificeerd zijn op dit certificaat, geacht te voldoen aan de Kiwa beoordelingsrichtlijn BRL-K904/04.

Verklaring van het tanksaneringsbedrijf

Het tanksaneringsbedrijf verklaart dat de tanksaneringswerkzaamheden zijn uitgevoerd in overeenstemming met de voorschriften zoals die zijn vastgelegd in beoordelingsrichtlijn BRL-K904/04.

Wenken voor de afnemer

Bij ontvangst van het certificaat controleren of dit volledig is ingevuld.

Indien de tanksanering of certificaat niet in orde wordt bevonden, dient u contact op te nemen met:

1. Het tanksaneringsbedrijf;
2. Kiwa Nederland B.V.



Kiwa Nederland B.V.

Sir Winston Churchill-laan 273
Postbus 70, 2280 AB Rijswijk
Telefoon 088 998 44 00
Internet www.kiwa.nl

Gereedmelding tanksanering

BRL-K904/04

Registratienummer

200200643.01

Opdrachtgever

Pannekoek GWW B.V.
Talhoutweg 24
8171 MB VAASSEN

Tanksaneringsbedrijf

Hamer B.V.
Stadhoudersmolenweg 23
7317 AV APELDOORN
Contact: 055-5777200

Plaats van inrichting

Gemeente Apeldoorn
Locatie Zwitsal
Vlijtseweg 126 t/m 148
7317 AK APELDOORN

Datum melding

14-2-2020

Datum uitvoering

22-01-2020 t/m 27-01-2020

Validatie

Stufken, Teun

Uitvoerder

Ginkel, B. van

Toepassingsgebied 1A: Gereinigd verwijderen

1	2	3	4
Tank	Product	Inhoud in M3	Opmerkingen
1	benzine	5	
2	diesel	5	

Nadere omschrijving en eigenschappen van de installatie

Tanksituatie : Ondergronds
Wettelijk bodemonderzoek : Ja, door: Hunneman kenmerk 190256/lvh/sh, d.d. 16.04.2019
uitgevoerd
Bodemverontreiniging : Ja: wordt onder mkb gesaneerd door fa. Pannekoek
Tank gereinigd, door BRL-K905 : Ja, door: Wubben nr. 16425
bedrijf, labelnummers
Tank afgevoerd/overgedragen : Ja, aan : Hoekstra Recycling te Deventer
Tankput aanvulmateriaal : Ja, herkomst: Zandput Zeldenrust 982-16-BBK
Leidingwerk : Gereinigd en verwijderd: ja
Afvalstoffen uit de tank : Afgevoerd naar: Wubben, 03101935D783, 16425

**Kiwa Nederland B.V.**

Sir Winston Churchill-laan 273
Postbus 70, 2280 AB Rijswijk
Telefoon 088 998 44 00
Internet www.kiwa.nl

Tanksaneringscertificaat

BRL-K904/04

Registratienummer

200200643.02

Opdrachtgever

Pannekoek GWW B.V.
Talhoutweg 24
8171 MB VAASSEN

Tanksaneringsbedrijf

Hamer B.V.
Stadhoudersmolenweg 23
7317 AV APELDOORN
Contact: 055-5777200

Plaats van inrichting

Gemeente Apeldoorn
Locatie Zwitsal
Vlijtseweg 126 t/m 148
7317 AK APELDOORN

Datum melding

14-2-2020

Datum uitvoering

22-01-2020 t/m 27-01-2020

Validatie

Stufken, Teun

Uitvoerder

Ginkel, B. van

Toepassingsgebied 1A: Gereinigd verwijderen

Tankgegevens:

Tank	Product
1	benzine

Inhoud in M3	Opmerkingen
5	

Nadere omschrijving en eigenschappen van de installatie

Tanksituatie	: Ondergronds	
Wettelijk bodemonderzoek uitgevoerd	: Ja, door:	Hunneman kenmerk 190256/lvh/sh, d.d. 16.04.2019
Bodemverontreiniging	: Ja:	wordt onder mkb gesaneerd door fa. Pannekoek
Tank gereinigd, door BRL-K905 bedrijf, labelnummers	: Ja, door:	Wubben nr. 16425
Tank afgevoerd/overgedragen	: Ja, aan :	Hoekstra Recycling te Deventer
Tankput aanvulmateriaal	: Ja, herkomst:	Zandput Zeldenrust 982-16-BBK
Leidingwerk	: Gereinigd en verwijderd:	ja
Afvalstoffen uit de tank	: Afgevoerd naar:	Wubben, 03101935D783, 16425

Verklaring van Kiwa Nederland B.V.

Op grond van onderzoek, alsmede regelmatig door Kiwa uitgevoerde audits, worden de door bovengenoemde tanksaneringsbedrijf uitgevoerde tanksaneringswerkzaamheden, die gespecificeerd zijn op dit certificaat, geacht te voldoen aan de Kiwa beoordelingsrichtlijn BRL-K904/04.

Verklaring van het tanksaneringsbedrijf

Het tanksaneringsbedrijf verklaart dat de tanksaneringswerkzaamheden zijn uitgevoerd in overeenstemming met de voorschriften zoals die zijn vastgelegd in beoordelingsrichtlijn BRL-K904/04.

Wenken voor de afnemer

Bij ontvangst van het certificaat controleren of dit volledig is ingevuld.

Indien de tanksanering of certificaat niet in orde wordt bevonden, dient u contact op te nemen met:

1. Het tanksaneringsbedrijf;
2. Kiwa Nederland B.V.



Kiwa Nederland B.V.

Sir Winston Churchill-laan 273
Postbus 70, 2280 AB Rijswijk
Telefoon 088 998 44 00
Internet www.kiwa.nl

Tanksaneringscertificaat

BRL-K904/04

Registratienummer

200200643.03

Opdrachtgever

Pannekoek GWW B.V.
Talhoutweg 24
8171 MB VAASSEN

Tanksaneringsbedrijf

Hamer B.V.
Stadhoudersmolenweg 23
7317 AV APELDOORN
Contact: 055-5777200

Plaats van inrichting

Gemeente Apeldoorn
Locatie Zwitsal
Vlijtseweg 126 t/m 148
7317 AK APELDOORN

Datum melding

14-2-2020

Datum uitvoering

22-01-2020 t/m 27-01-2020

Validatie

Stufken, Teun

Uitvoerder

Ginkel, B. van

Toepassingsgebied 1A: Gereinigd verwijderen

Tankgegevens:

Tank	Product	Inhoud in M3	Opmerkingen
2	diesel	5	

Nadere omschrijving en eigenschappen van de installatie

Tanksituatie	: Ondergronds	
Wettelijk bodemonderzoek uitgevoerd	: Ja, door:	Hunneman kenmerk 190256/lvh/sh, d.d. 16.04.2019
Bodemverontreiniging	: Ja:	wordt onder mkb gesaneerd door fa. Pannekoek
Tank gereinigd, door BRL-K905 bedrijf, labelnummers	: Ja, door:	Wubben nr. 16425
Tank afgevoerd/overgedragen	: Ja, aan :	Hoekstra Recycling te Deventer
Tankput aanvulmateriaal	: Ja, herkomst:	Zandput Zeldenrust 982-16-BBK
Leidingwerk	: Gereinigd en verwijderd:	ja
Afvalstoffen uit de tank	: Afgevoerd naar:	Wubben, 03101935D783, 16425

Verklaring van Kiwa Nederland B.V.

Op grond van onderzoek, alsmede regelmatig door Kiwa uitgevoerde audits, worden de door bovengenoemde tanksaneringsbedrijf uitgevoerde tanksaneringswerkzaamheden, die gespecificeerd zijn op dit certificaat, geacht te voldoen aan de Kiwa beoordelingsrichtlijn BRL-K904/04.

Verklaring van het tanksaneringsbedrijf

Het tanksaneringsbedrijf verklaart dat de tanksaneringswerkzaamheden zijn uitgevoerd in overeenstemming met de voorschriften zoals die zijn vastgelegd in beoordelingsrichtlijn BRL-K904/04.

Wenken voor de afnemer

Bij ontvangst van het certificaat controleren of dit volledig is ingevuld.

Indien de tanksanering of certificaat niet in orde wordt bevonden, dient u contact op te nemen met:

1. Het tanksaneringsbedrijf;
2. Kiwa Nederland B.V.



Kiwa Nederland B.V.

Sir Winston Churchill-laan 273
Postbus 70, 2280 AB Rijswijk
Telefoon 088 998 44 00
Internet www.kiwa.nl



Hamer
Stadshoudersmolenweg 23
7317 AV Apeldoorn

Kampen, 19-12-19

Onderwerp : vernietigingsverklaring

Geachte heer/ mevrouw,

Bij deze bevestigen wij u de ontvangst van vier 5.000 Ltr tanks, één 6.000 Ltr tank, twee 14 Ltr tanks en één 17 Ltr tank.

Voornoemde tanks zijn door ons ontvangen, en afkomstig van de locatie: Gemeente Apeldoorn, Vijtseweg 126 – 148, 7317 AK te Apeldoorn en gekoppeld aan reinigingscertificaten met het nr.: 16566, 16567, 16957, 16568, 16956, 16563, 16564, 16565.

Voorts delen wij u mede dat deze tanks inmiddels door ons zijn vernietigd c.q. verschroot.

Wij vertrouwen erop dat wij u bij deze voldoende en naar genoegen hebben geïnformeerd en verblijven met vriendelijke groeten,

Hoeben Metalen B.V.
Kampen.





Hoekstra Recycling

Tankvernietigingscertificaat

Naam Hamer BV Nummer 2559
Tav; Wilma van de Kamp
adres Stadhoudermolenweg 23
pc+ plaats 7317 AV Apeldoorn Datum 27-1-2020

locatie herkomst ; **Gemeente Apeldoorn Locatie Zwitsal Vlijtseweg 126-148 7317 Ak APELDOORN**

aantal	omschrijving
1	diesel 5 m3 label/zegelnummer 16224

Genoemde tank(s) word(en)(t) binnen 14 dagen na inname vernietigd.

Hoekstra Recycling

Handtekening



Hoekstra Recycling

Tankvernietigingscertificaat

Naam Hamer BV Nummer 2558
Tav; Wilma van de Kamp
adres Stadhoudermolenweg 23
pc+ plaats 7317 AV Apeldoorn Datum 27-1-2020

locatie herkomst ; **Gemeente Apeldoorn Locatie Zwitsal Vlijtseweg 126-148 7317 AK APELDOORN**

aantal	omschrijving
2	Benzine 5 m3
	label/zegelnummer 16425

Genoemde tank(s) word(en)(t) binnen 14 dagen na inname vernietigd.

Hoekstra Recycling

Handtekening

BIJLAGE 6

Boorstaten

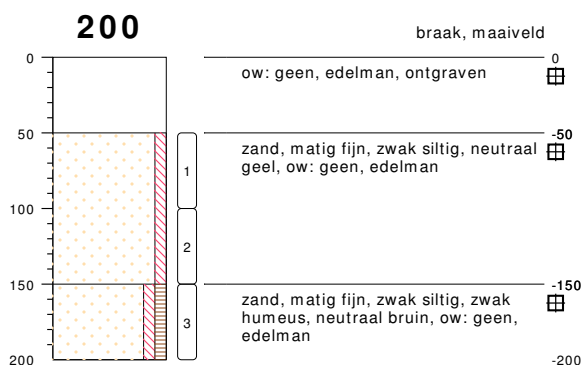

type **grondboring**
datum **24-09-2019**
boormeester **J Molenkamp**

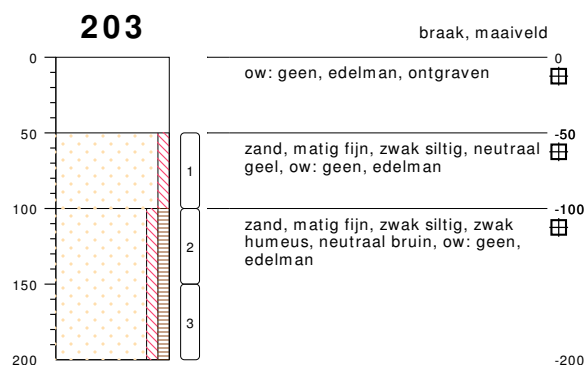

type **grondboring**
datum **24-09-2019**
boormeester **J Molenkamp**

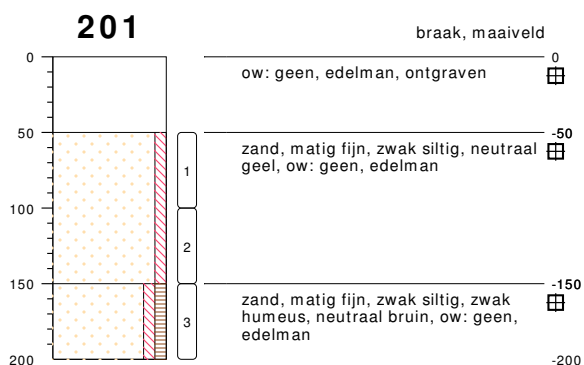

type **grondboring**
datum **24-09-2019**
boormeester **J Molenkamp**

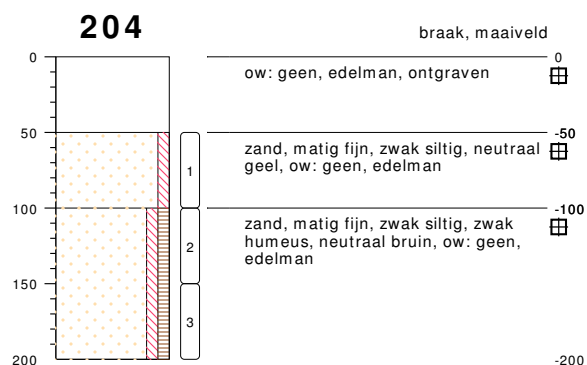

type **grondboring**
datum **24-09-2019**
boormeester **J Molenkamp**

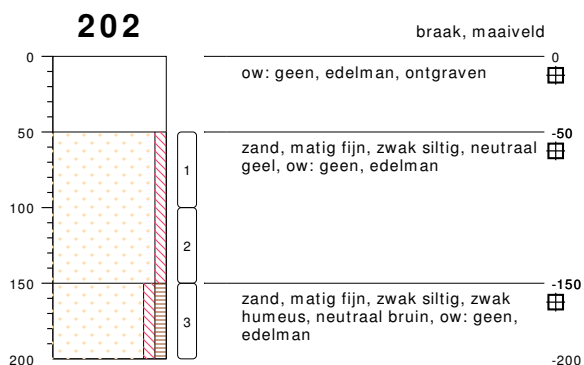

type **grondboring**
datum **24-09-2019**
boormeester **J Molenkamp**

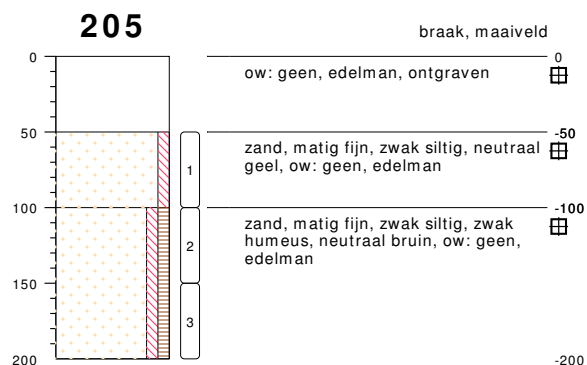

type **grondboring**
datum **24-09-2019**
boormeester **J Molenkamp**

bodemprofielen schaal 1:50

onderzoek **MKB Zwitsal Zuid Apeldoorn**
projectcode **190668**
datum **24-09-2019**
getekend conform **NEN 5104**
pagina **1 van 3**



HUNNEMAN
MILIEU - ADVIES

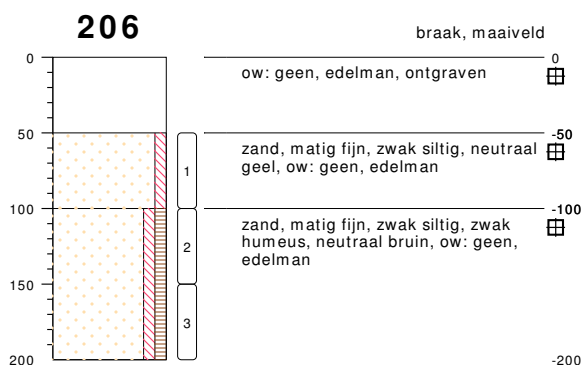

type **grondboring**
datum **24-09-2019**
boormeester **J Molenkamp**

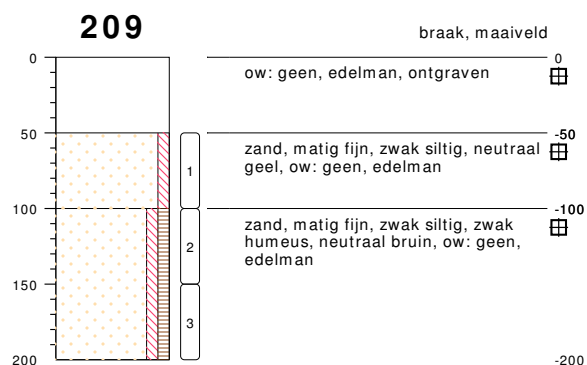

type **grondboring**
datum **24-09-2019**
boormeester **J Molenkamp**

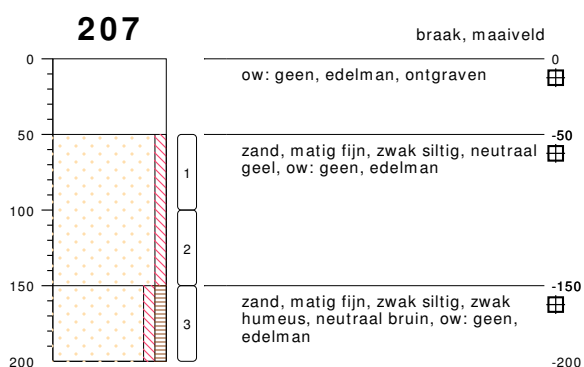

type **grondboring**
datum **24-09-2019**
boormeester **J Molenkamp**

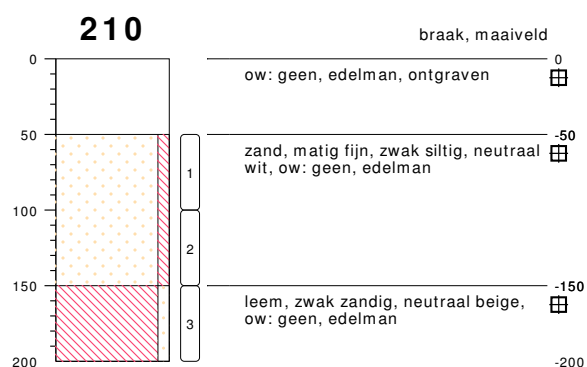

type **grondboring**
datum **24-09-2019**
boormeester **J Molenkamp**

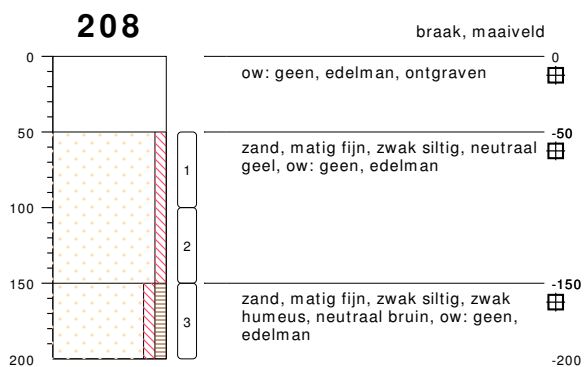

type **grondboring**
datum **24-09-2019**
boormeester **J Molenkamp**

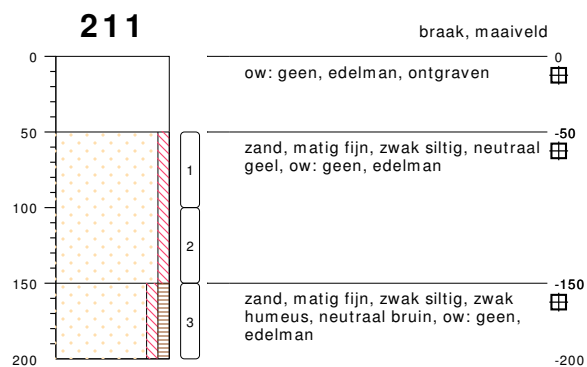

type **grondboring**
datum **24-09-2019**
boormeester **J Molenkamp**

bodemprofielen schaal 1:50

onderzoek **MKB Zwitsal Zuid Apeldoorn**
projectcode **190668**
datum **24-09-2019**
getekend conform **NEN 5104**
pagina **2 van 3**



HUNNEMAN
MILIEU - ADVIES

PEILBUIJS

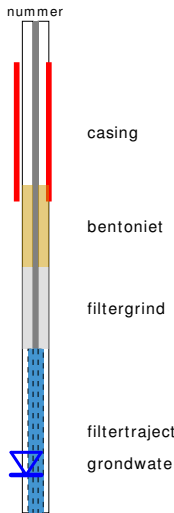

BORING



links= cm-maaiveld
rechts= cm + NAP

OLIE OP WATER REACTIE

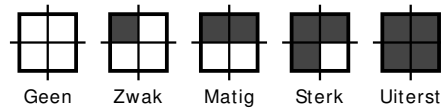

GEUR INTENISTEIT

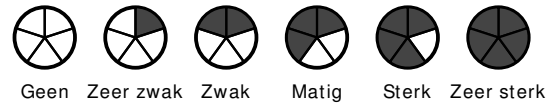

GRONDSOORTEN



MATE VAN BIJMENGING

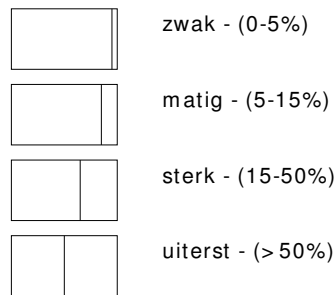

VERHARDINGEN

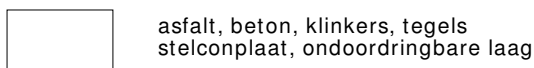

GRADATIE ZAND

uf = uiterst fijn (63-105 um)
zf = zeer fijn (105-150 um)
mf = matig fijn (150-210 um)
mg = matig grof (210-300 um)
zg = zeer grof (300-420 um)
ug = uiterst grof (420-2000 um)

OVERIG

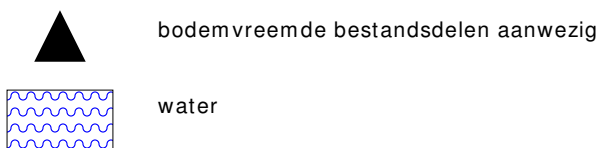

GRADATIE GRIND

f = fijn (2-5.6 mm)
mg = matig grof (5.6-16 mm)
zg = zeer grof (16-63 mm)

BESCHRIJVING BODEMLAAG

pid = photo ionisatie detector
bv = bodemvocht
ow = olie op water

TEKENINGEN

- 1-3: Situatie met ontgravingscontouren en controlemonsters, deellocatie A en D1
- 2-3: Situatie met ontgravingscontouren en controlemonsters, deellocatie C1-C2-D2-D3
- 3-3: Situatie met ontgravingscontouren en controlemonsters, deellocatie B en Grada

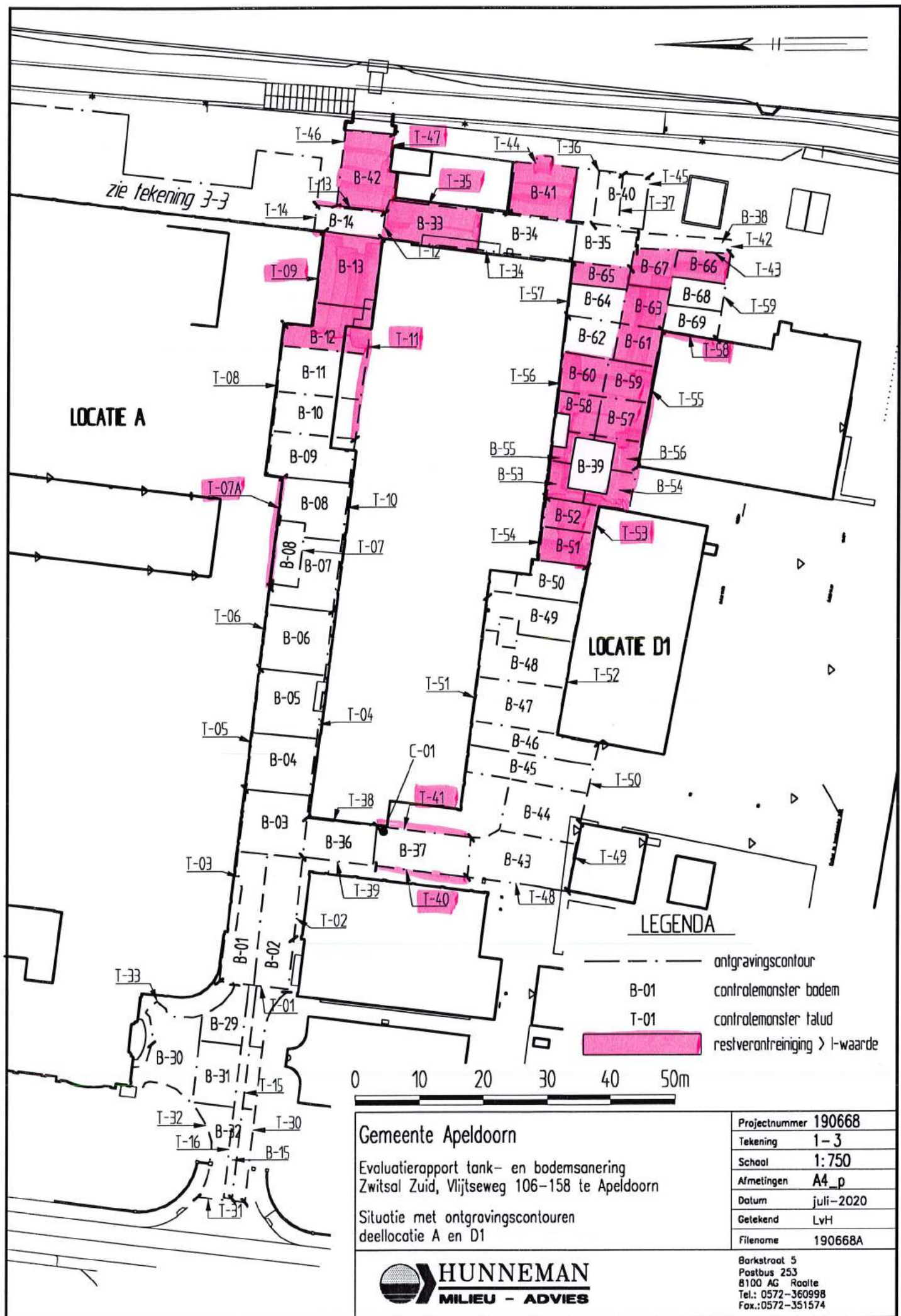

zie tekening 3-3

LOCATE A

LOCATE D1

LEGENDA

- ontgravingscontour
- B-01 controlemonster bodem
- T-01 controlemonster talud
- restverontreiniging > I-waarde

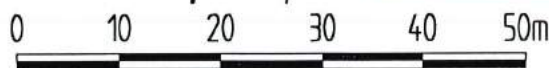

Gemeente Apeldoorn
 Evaluatierapport tank- en bodemsanering
 Zwitsal Zuid, Vlijtseweg 106-158 te Apeldoorn
 Situatie met ontgravingscontouren
 deellocatie A en D1

Projectnummer	190668
Tekening	1-3
Schaal	1:750
Afmetingen	A4_p
Datum	juli-2020
Getekend	LvH
Filename	190668A



Barkstraat 5
 Postbus 253
 8100 AG Raalte
 Tel.: 0572-360998
 Fax.:0572-351574

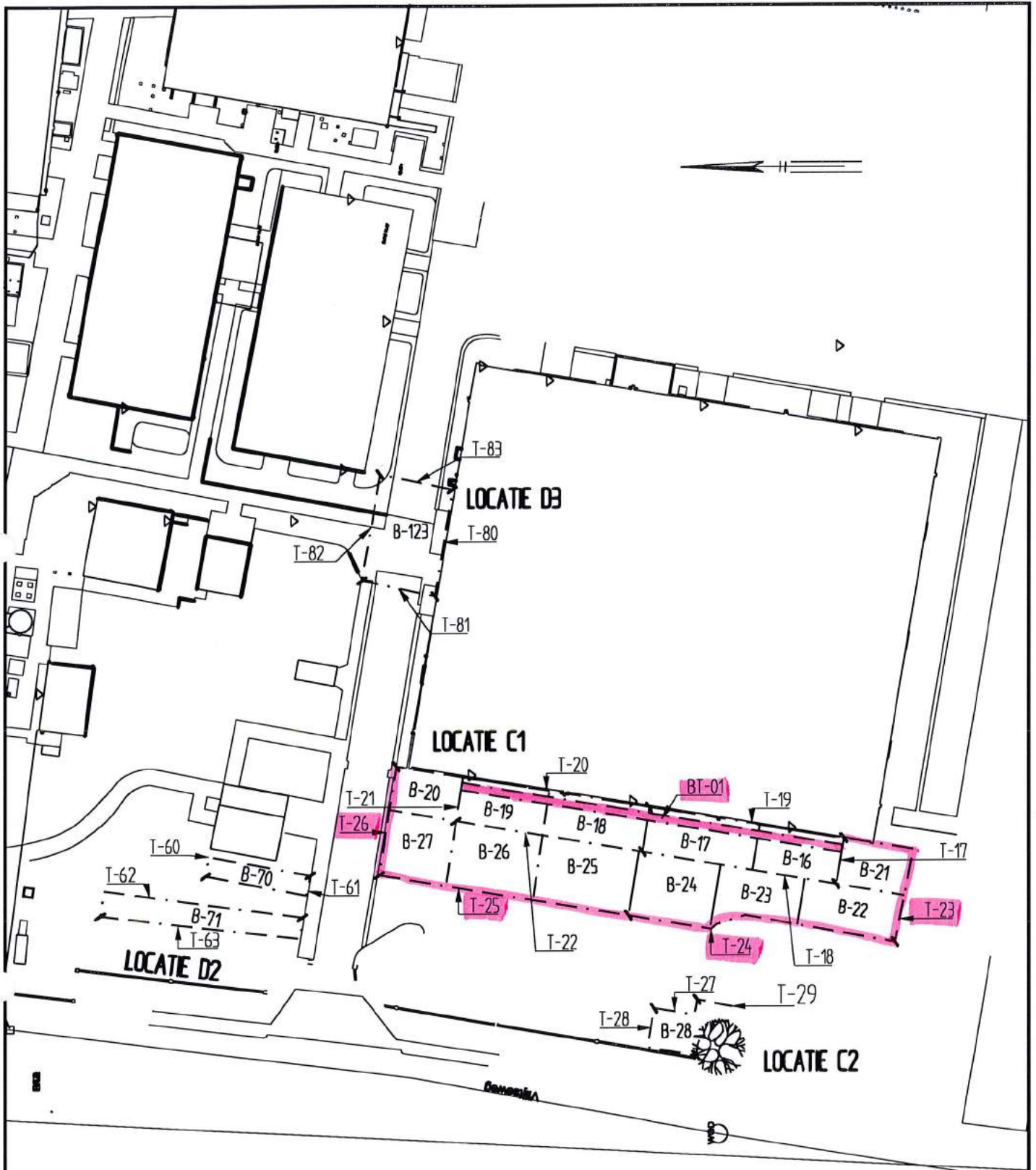

LEGENDA

- · — · — ontgravingscontour
- B-20 controlemonster bodem
- T-20 controlemonster talud
- restverontreiniging > I-waarde

Gemeente Apeldoorn
 Evaluatierapport tank- en bodemsanering
 Zwitsal Zuid, Vlijtseweg 106-158 te Apeldoorn
 Situatie met ontgravingscontouren
 deelloccaties C1, C2, D2 en D3

Projectnummer	190668
Tekening	2-3
Schaal	1:750
Afmetingen	A4_p
Datum	juli-2020
Getekend	LvH
Filename	190668B



Barkstraat 5
 Postbus 253
 8100 AG Roorle
 Tel.: 0572-360998
 Fax.: 0572-351574

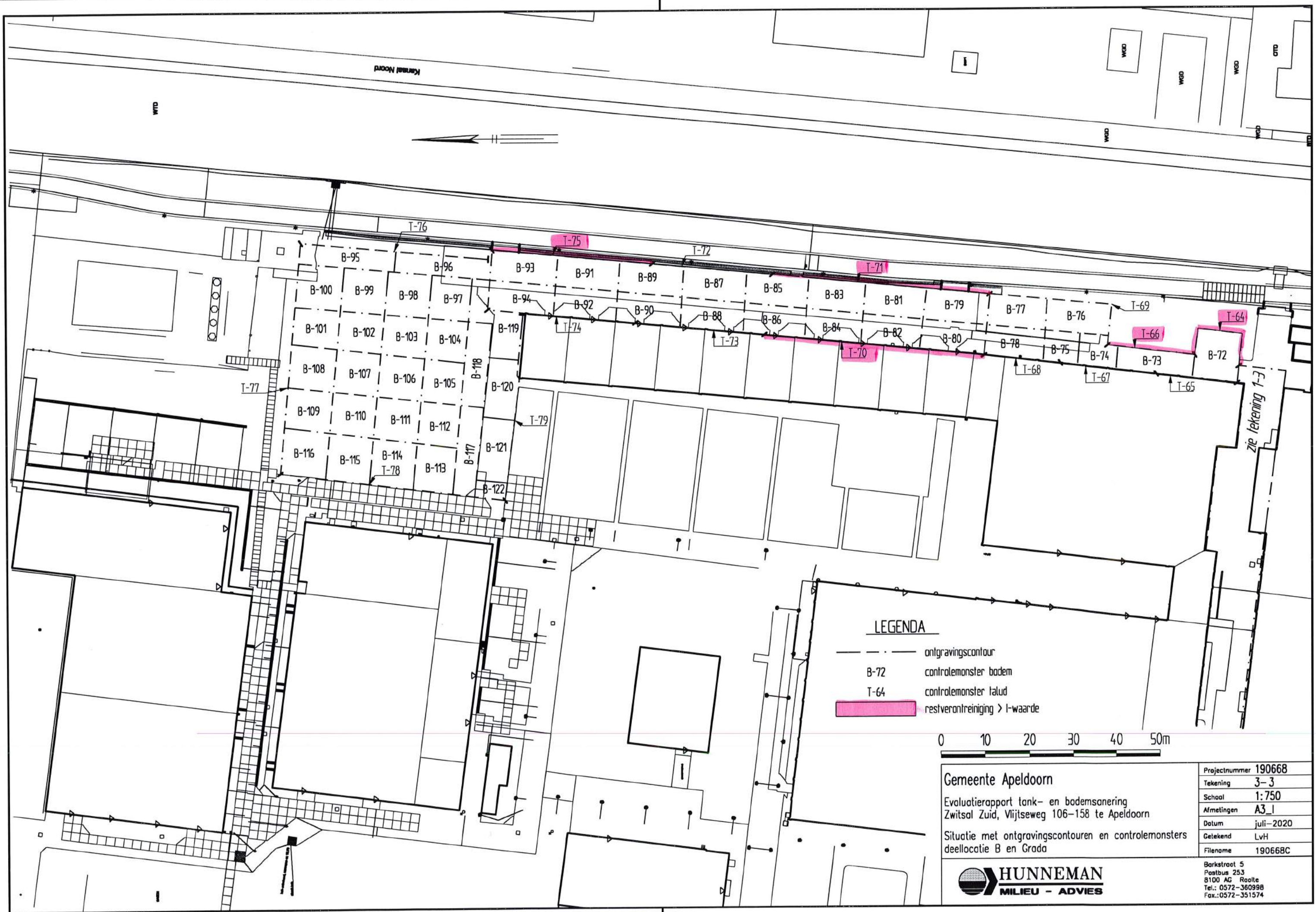

LEGENDA

- ontgravingscontour
- B-72 controlemonster bodem
- T-64 controlemonster talud
- restverontreiniging > I-waarde



Gemeente Apeldoorn
 Evaluatierapport tank- en bodemsanering
 Zwitsal Zuid, Vlijtseweg 106-158 te Apeldoorn
 Situatie met ontgravingscontouren en controlemonsters
 deellocatie B en Grada

Projectnummer	190668
Tekening	3-3
Schaal	1:750
Afmetingen	A3_1
Datum	juli-2020
Getekend	LvH
Filename	190668C



Barkstraat 5
 Postbus 253
 8100 AG Roorle
 Tel.: 0572-360998
 Fax.: 0572-351574